



Guia do PVT

Sumário

<i>Requisitos Básicos para Instalação / Informações úteis</i>	03
<i>Instalação do Software First: Instalador</i>	04
<i>Instalação do Software First :Instalação</i>	06
<i>RPO; APPSERVER</i>	10
<i>Serviço</i>	11
<i>Smartclient</i>	12
<i>Licença</i>	13
<i>Acelerador; Dados da Empresa</i>	15
<i>Alterar Senha</i>	16
<i>Cadastrar Usuário</i>	17
<i>Mashup</i>	19
<i>Cadastro da Empresa</i>	20
<i>Definindo Cadastro de Cliente</i>	21

Requisitos Básicos para Instalação / Informações úteis

- Sistemas Operacionais Homologados para o Série1 Manufatura:

<http://tdn.totvs.com/display/tec/Sistema+operacional+homologado+para+o+SmartClient>

- Microsoft Office Excel e Word Homologados para Integração:

<http://tdn.totvs.com/pages/viewpage.action?pagelId=6066061>

- Navegadores Homologados para Versão HTML:

<http://tdn.totvs.com/display/tec/Plataformas+homologadas#Plataformashomologadas-Navegadores>

- Bancos de Dados Homologados:

<http://tdn.totvs.com/display/tec/Banco+de+dados+homologado+para+o+DBAccess>

- Instalação DBAccess:

<http://tdn.totvs.com/pages/viewpage.action?pagelId=6064467>

Instalação do Software First

INSTALADOR

- Para realizar o download do instalador, acesse a página do portal do cliente: suporte.totvs.com e insira login e senha cadastrados junto a TOTVS:



- Após acessar a página, clique no ícone "Download" :

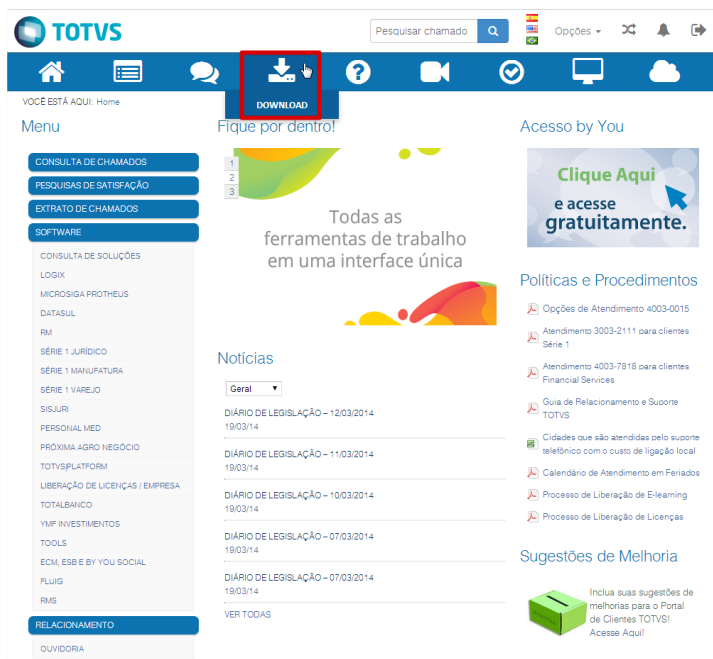

- Desmarque a opção "Ocultar arquivos já baixados" e insira o seguinte parâmetro: > Linha: Série 1 Manufatura; Versão: FIRST11; Ambiente: FIRST11 CTREE; Plataforma: Todos; Tipo: Todos e clique em "Pesquisar":

VOCE ESTÁ AQUI: DOWNLOAD

Central de download

Aqui você poderá fazer download das mídias de instalação, boletins técnicos, patches, entre outros. Utilize os filtros abaixo para encontrar o material desejado.

Cliente TOTVS, a partir de agora você pode ser **notificado de qualquer atualização da TOTVS** na Central de Downloads, garantindo assim que sua solução TOTVS seja sempre a última versão! Para isso, é preciso que o administrador da empresa atualize suas informações cadastrais no Portal de Clientes. Confira o passo a passo dos procedimentos necessários clicando aqui.

Central de Downloads

Ocultar arquivos já baixados

Linha: Série 1 Manufatu

Versão: FIRST 11

Ambiente: FIRST 11 CTREE

Plataforma: Todos

Tipo: Todos

Pesquisar

- Clique em First11 - Instalador:

VOCE ESTÁ AQUI: DOWNLOAD

Central de download

Aqui você poderá fazer download das mídias de instalação, boletins técnicos, patches, entre outros. Utilize os filtros abaixo para encontrar o material desejado.

Cliente TOTVS, a partir de agora você pode ser **notificado de qualquer atualização da TOTVS** na Central de Downloads, garantindo assim que sua solução TOTVS seja sempre a última versão! Para isso, é preciso que o administrador da empresa atualize suas informações cadastrais no Portal de Clientes. Confira o passo a passo dos procedimentos necessários clicando aqui.

Central de Downloads

Mostrar filtros

Filtrar:

Linha	Versão	Código	Nome	Tipo	Tamanho	Data
Série 1 Manufatura	FIRST 11	Template_campos_boleto_V11	Template_campos_boleto.zip	Material de Apoio	2,31 KB	17/12/2013
Série 1 Manufatura	FIRST 11	Video_Treinamento_Manufatura	VideoSerie1.rar	Material de Apoio	612,80 MB	18/12/2013
Série 1 Manufatura	FIRST 11	Template_TES_V11	Template_TES_V11.zip	Material de Apoio	2,59 KB	08/01/2014
Série 1 Manufatura	FIRST 11	INSTALADOR_1100	instal_first11.zip	Material de Apoio	248,91 MB	13/01/2014
Série 1 Manufatura	FIRST 11	RPO_TOP_11	ttcp110.zip	RPO	9,85 MB	13/01/2014
Série 1 Manufatura	FIRST 11	RPO_CTREE_11	ttcp110.zip	RPO	9,72 MB	13/01/2014
Série 1 Manufatura	FIRST 11	Template_municipio_V11	Template_municipio.zip	Material de Apoio	66,85 KB	13/01/2014
Série 1 Manufatura	FIRST 11	Boleto_399_V11	Boleto_399.zip	Apoio	3,57 KB	27/01/2013

28 Pacote(s)

- Clique em **Download** > **Navegador Web**:

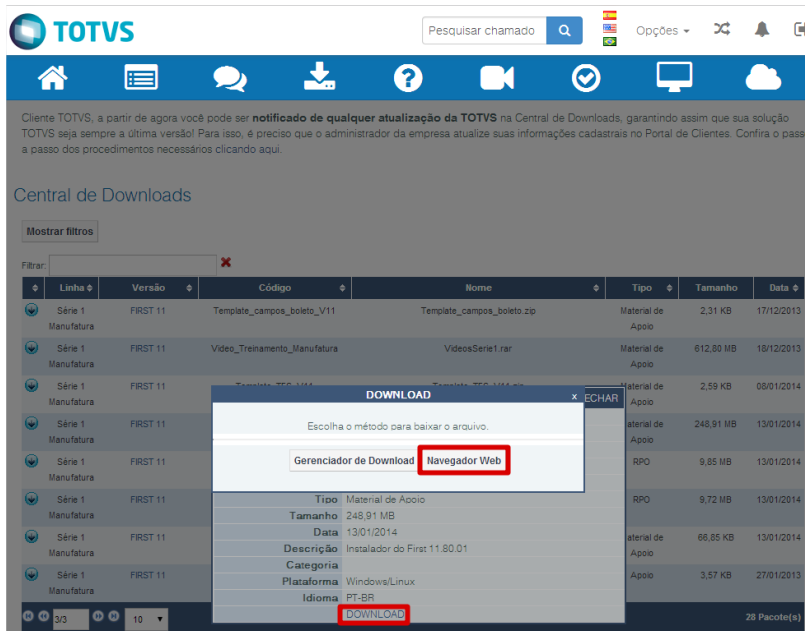

INSTALAÇÃO

- Para iniciar o processo, execute o instalador do sistema First e clique em **Avançar**:

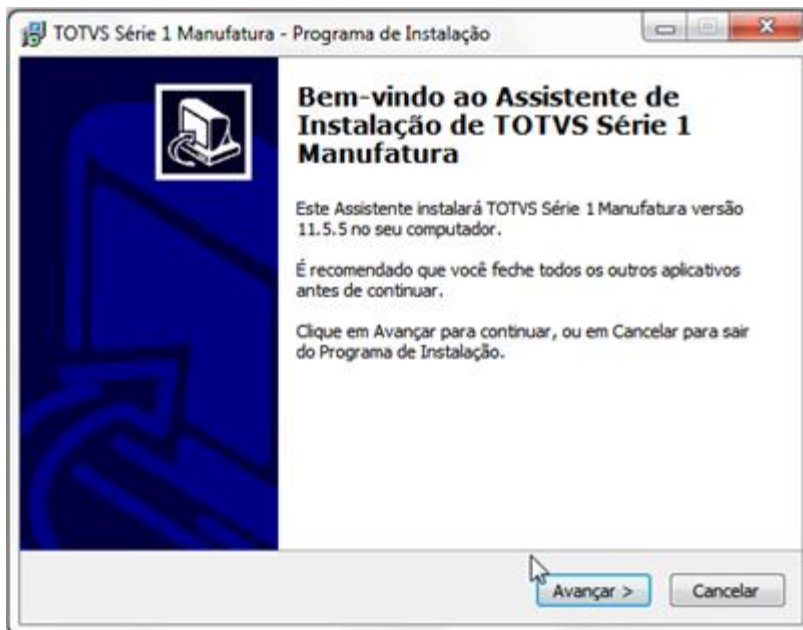

- Na segunda tela, é apresentado o local padrão de instalação, clique em Avançar:

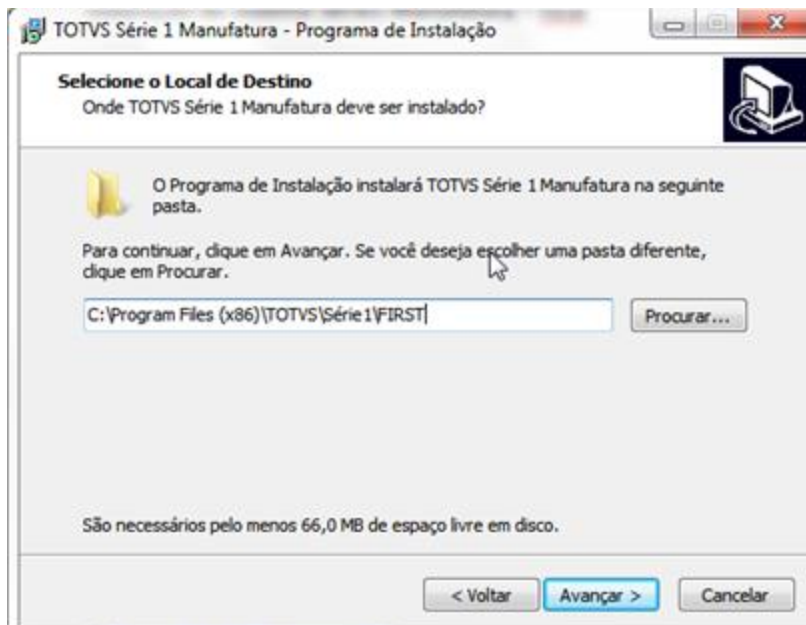

- O componente indicado para instalação é Servidor e Cliente, assim, será possível ter acesso à base de dados e ao executável para abertura do sistema, clique em Avançar:

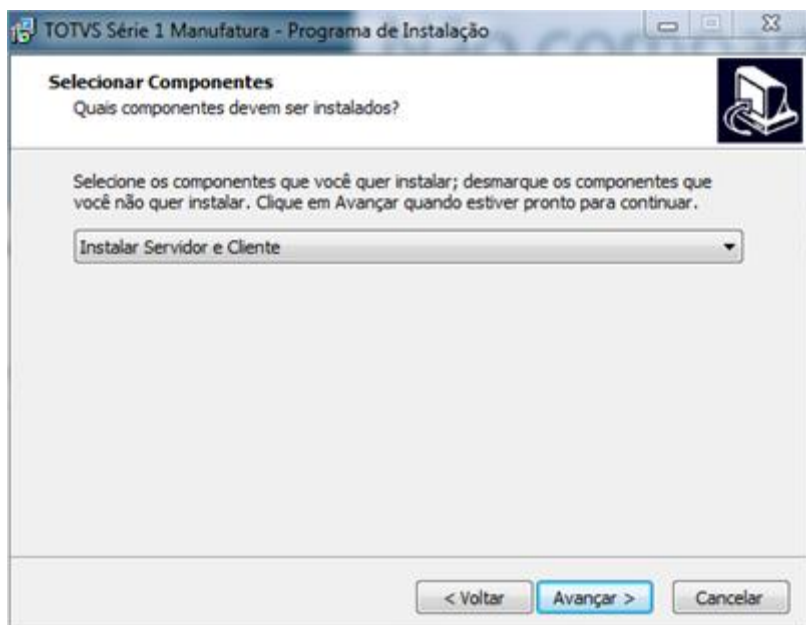

- *Altere apenas o nome da máquina/IP e o no campo do ambiente pode ser informado o nome da empresa, Clique em Avançar:*

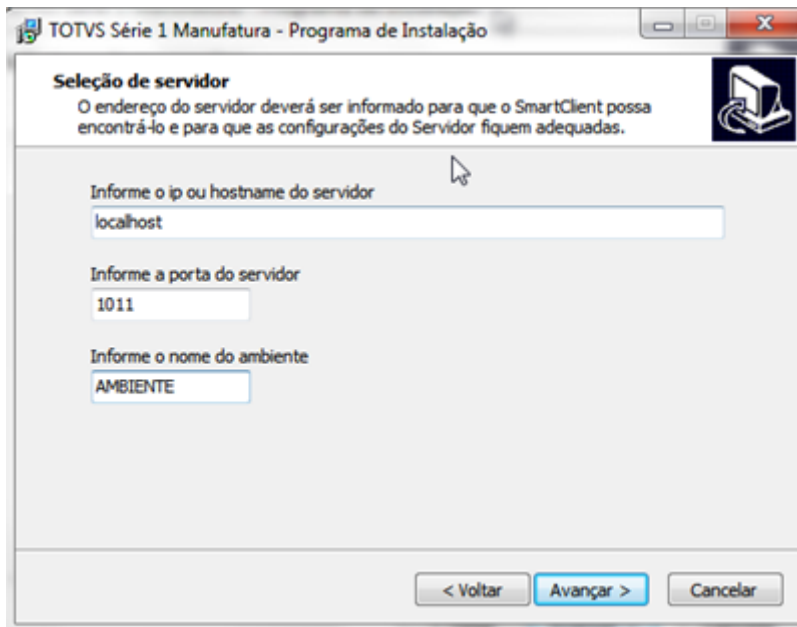

- *Clique em Avançar e conclua a instalação:*

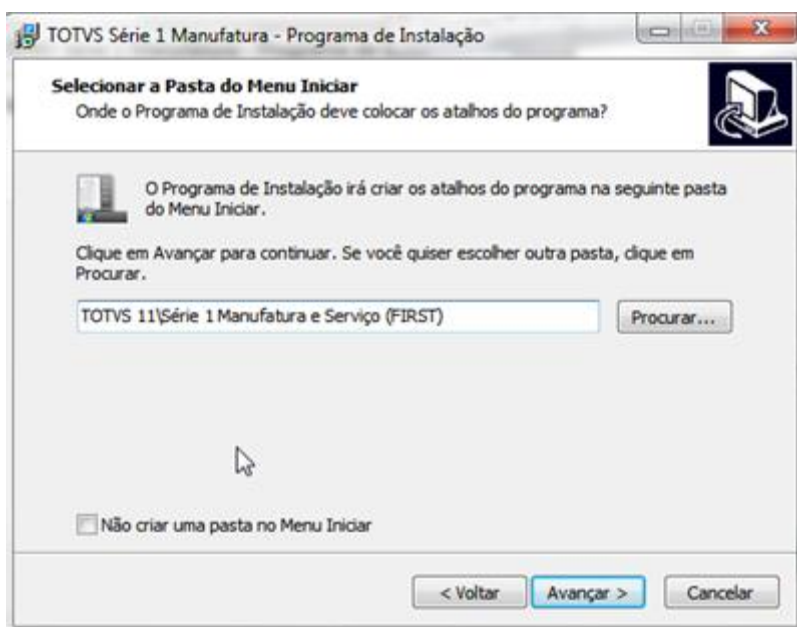

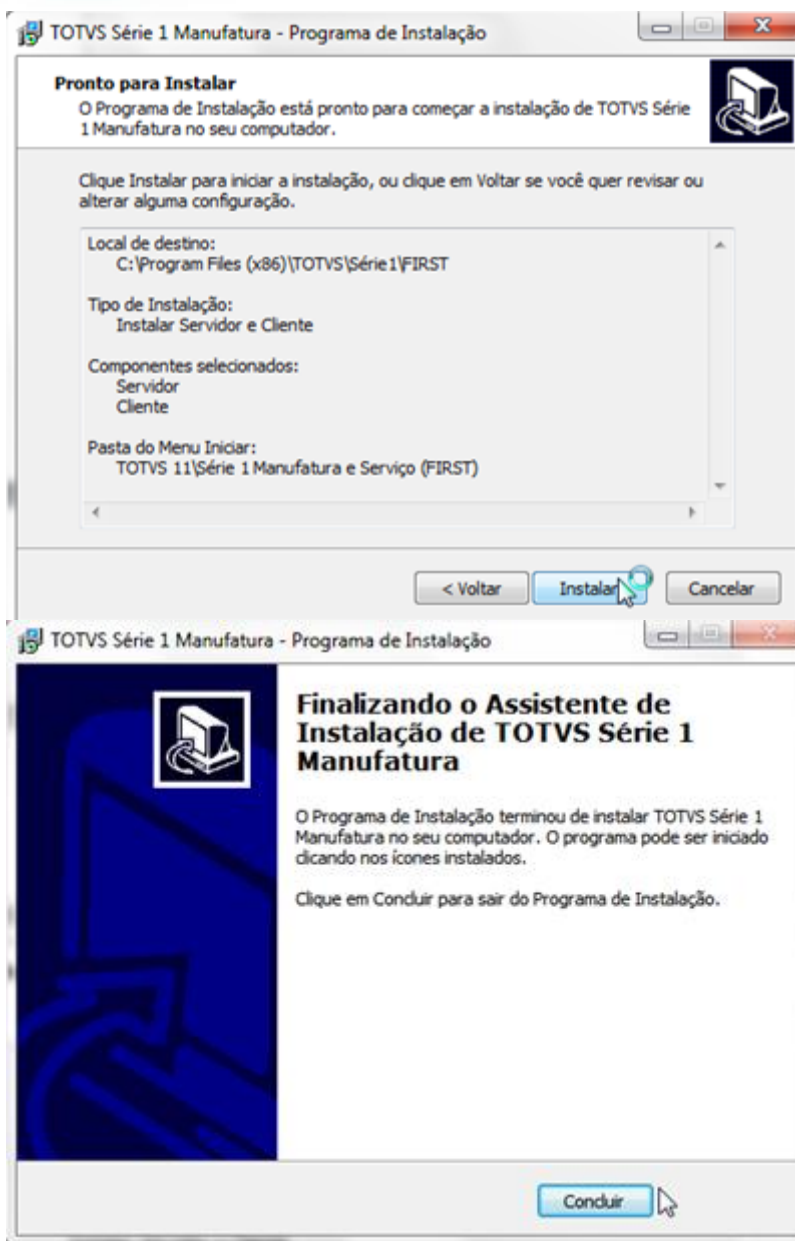

- No local de instalação serão apresentadas as seguintes pastas:

Nome	Data de modificaç...	Tipo	Tamanho
APO	06/12/2013 15:07	Pasta de arquivos	
bin	06/12/2013 15:07	Pasta de arquivos	
First_Data	06/12/2013 15:34	Pasta de arquivos	
help	06/12/2013 15:08	Pasta de arquivos	
Include	06/12/2013 15:08	Pasta de arquivos	
unins000.dat	06/12/2013 15:08	Arquivo DAT	529 KB
unins000.exe	06/12/2013 15:07	Aplicativo	704 KB

RPO

- Na pasta APO, temos a RPO do sistema, e nesse caso a primeira ação a ser tomada, é substituir o arquivo apresentado, pelo arquivo mais atual disponibilizado no site suporte.totvs.com, basta renomear os arquivos para .old e inserir o novo arquivo :

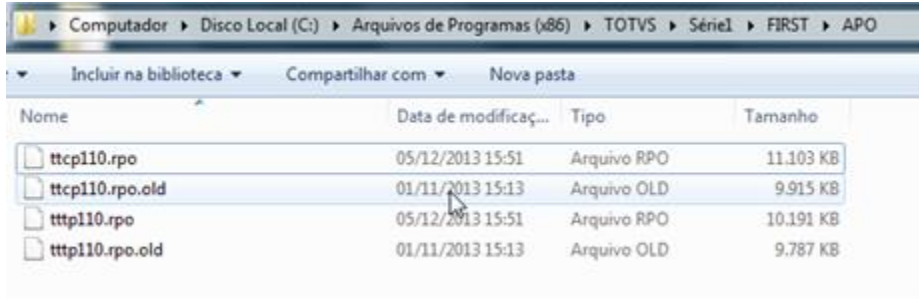

APPSERVER

- As informações do caminho de instalação do ambiente, e o serviço por exemplo, são apresentados no arquivo appserver.ini, o instalador trará tudo configurado, a única informação que será necessária acrescentar é o serviço. Ao final das informações, insira [Service] Name= TOTVS / Displayname= TOTVS, conforme exemplo.

```
[AMBIENTE]
SourcePath=C:\Program Files (x86)\TOTVS\Série1\FIRST\APO\
RootPath=C:\Program Files (x86)\TOTVS\Série1\FIRST\first_data\
StartPath=SYSTEM\
RpoOb=ctree
RpoLanguage=Portuguese
RpoInterface=windows
RpoVersion=110
LocalFiles=CTree
PicFormat=DEFAULT
DateFormat=DEFAULT
HelpServer=SP001273:56/help
Company=FRANCO & FRANCO DE VALINHOS LTDA

[SP001273:56/help]
Path=C:\Program Files (x86)\TOTVS\Série1\FIRST\help
Enable=1
HelpServer=SP001273:56/help

[SP001273:56/wf]
:DEFAULTPAGE=sigabpm.htm
:INSTANCENAME=wf
:ENVIRONMENT=AMBIENTE
:UploadPath=metadata\upload
:ResponseJob=workflow
:RpcEnv=AMBIENTE
:Pragma=no-cache
:Path=C:\Program Files (x86)\TOTVS\Série1\FIRST\first_data\web
[ONSTART]
:REFRESHRATE=180
:Jobs=WFONSTART
[WFONSTART]
:ENVIRONMENT=AMBIENTE
:MAIN=WFONSTART

[Service]
Name=TOTVS
Displayname=TOTVS
```

SERVIÇO

- Para instalar o serviço, acesse a pasta do AppServer, localize o `appserver.exe` e crie um atalho. No atalho criado, acesse a opção *Propriedades* e no *Destino*, insira a informação `ie\FIRST\bin\AppServer\appserver.exe" -install` –install no final e clique em *Ok*, para finalizar, execute o atalho configurado.

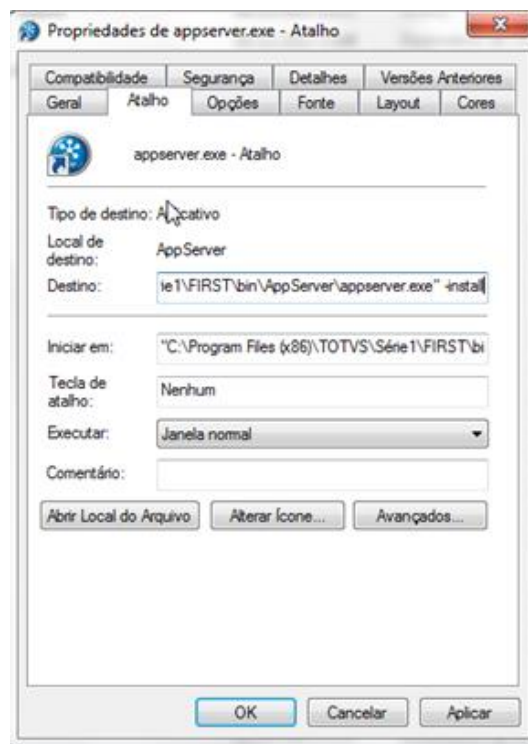
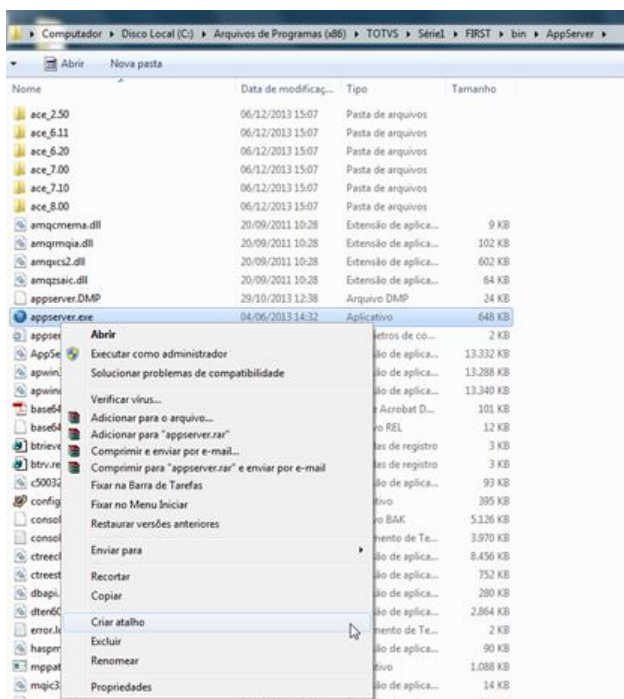

- Para verificar a instalação e iniciá-la, basta acessar a opção *Executar > Services.msc*, clique em *iniciar* e defina como *Automático*:

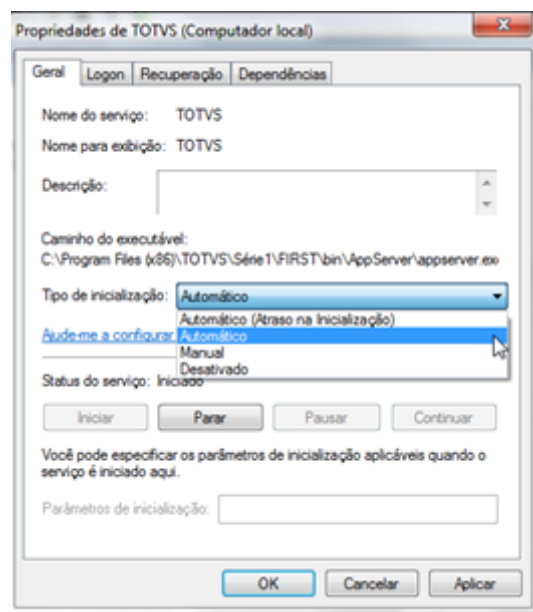
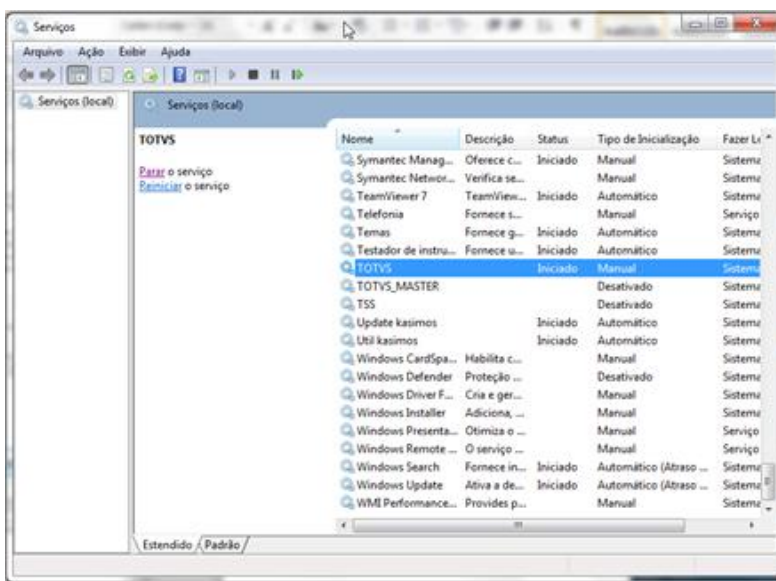

SMARTCLIENT

- O smartclient é o atalho para acesso do sistema, para definir o atalho, basta acessar a pasta SmartClient, localize o arquivo smartclient.exe e envie para área de trabalho:

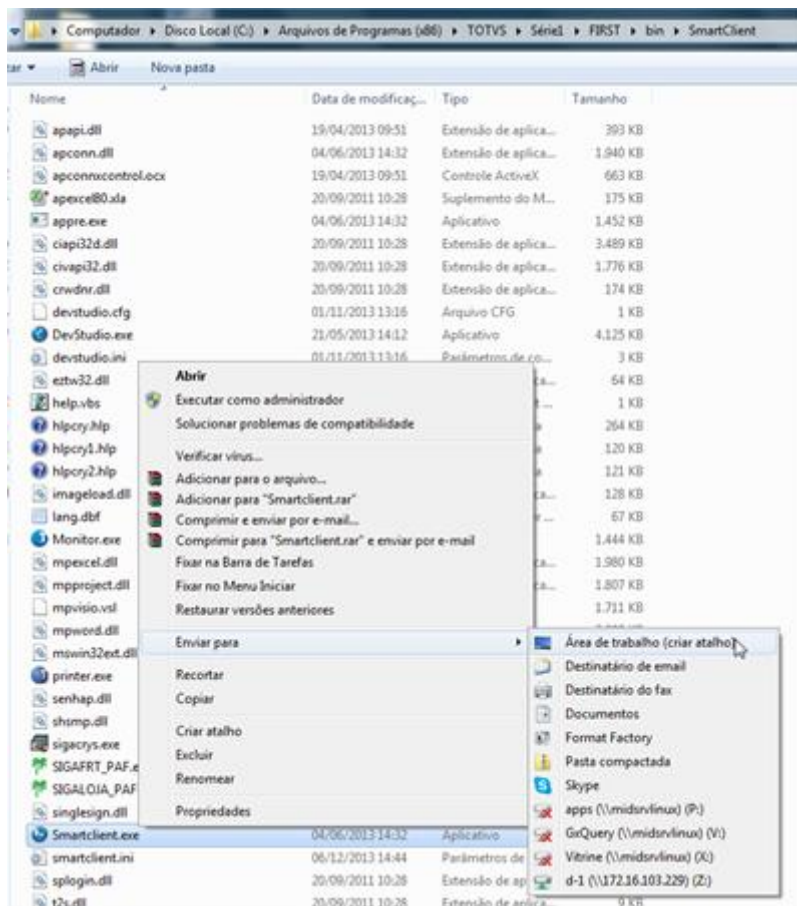

LICENÇA

▪ Para obter uma licença, basta solicitar ao CST – Senha, serão enviados 2 arquivos essenciais para a primeira configuração, o “aponta” e o “licença de uso”.

Copie estes dois arquivos e cole na pasta System do sistema (C:\Program Files (x86)\TOTVS\Série1\FIRST\First_Data\system)

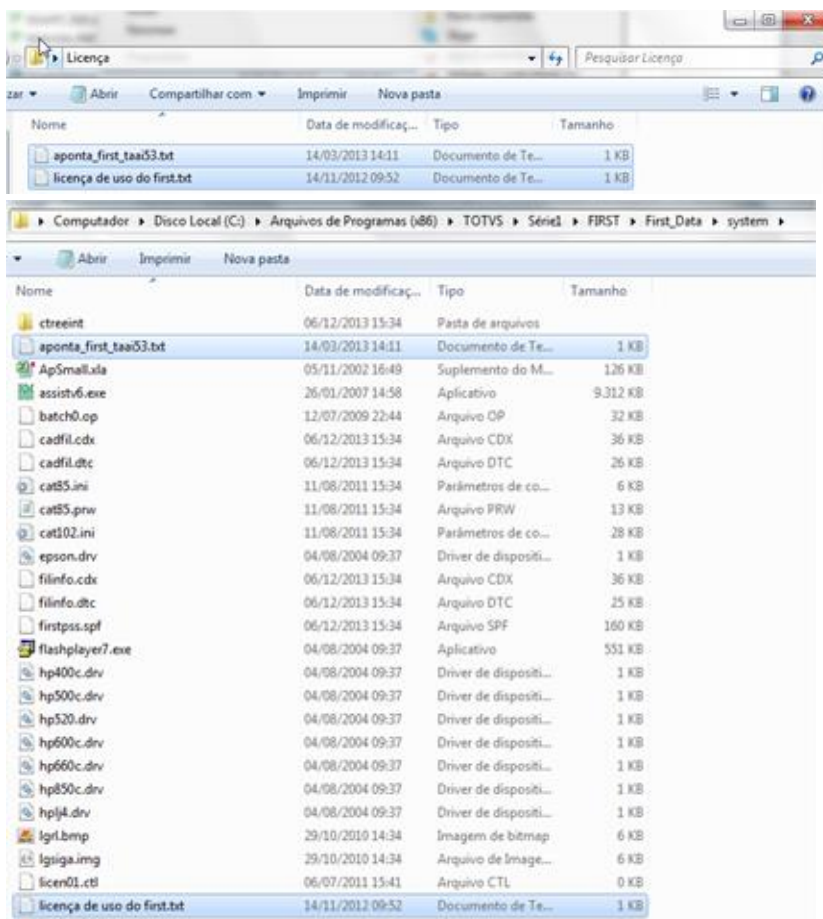

▪ Antes de abrir o sistema, abra o arquivo “aponta” e copie a terceira linha, pois esta será necessária para realizar a abertura e configuração.



- Acesse o sistema, e na primeira tela apresentada será necessário inserir a Razão Social da empresa que está contida na terceira linha do arquivo “aponta”.



- Na próxima tela, indique o caminho onde está localizado o “aponta”, selecione-o, clique em abrir e confirme, após isso, o sistema será iniciado:

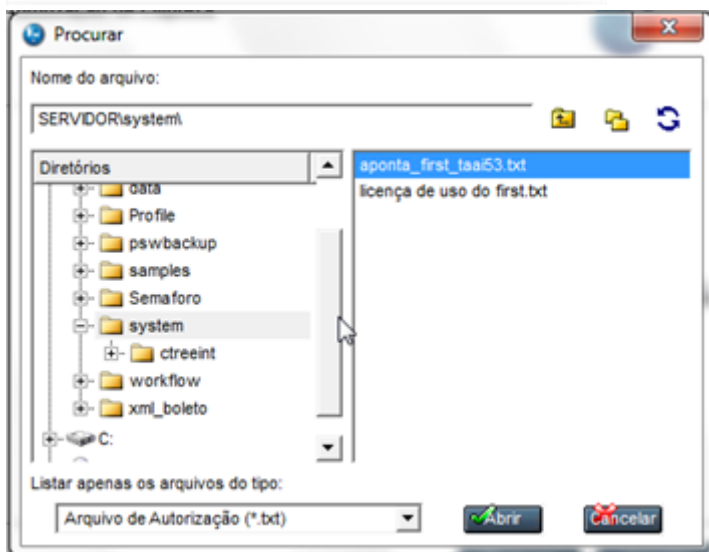
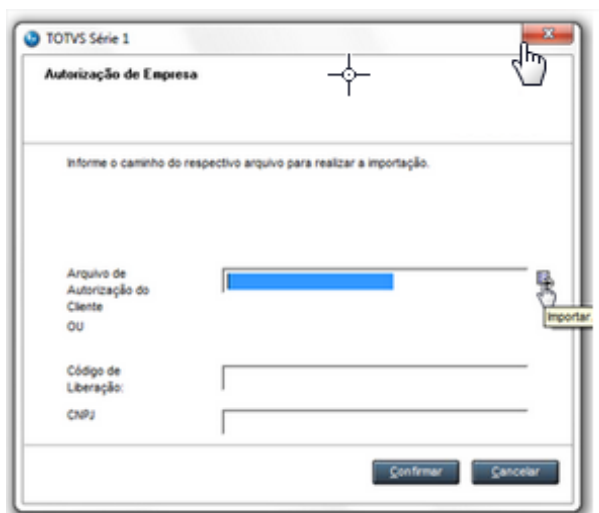

ACELERADOR

▪ Antes de utilizar o sistema é necessário “rodar” o acelerados que será utilizado em diversas rotinas. Acesse *Miscelânea> Configurações> Totvs Serie1> Mashup>* clique em *Acelerador*, na próxima janela apresentada clique em *Confirmar*:

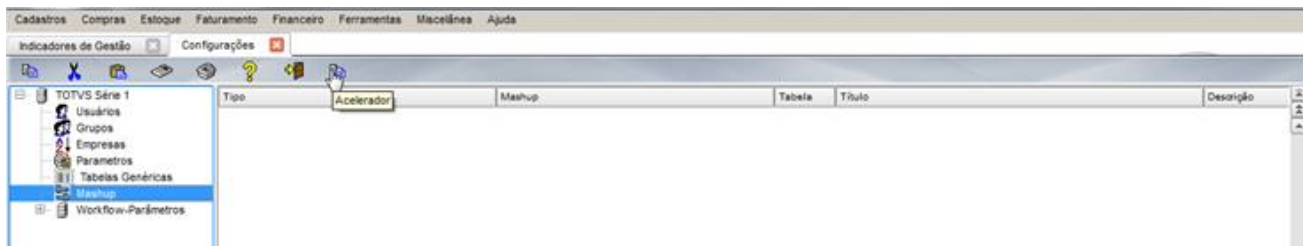

DADOS DA EMPRESA

▪ Ainda na rotina de configurações, selecione a opção *Empresas*, clique em *alterar* e insira as informações da Empresa, após isso o sistema está preparado para utilização.



ALTERAR SENHA:

- *Acesse a rotina, Miscelânea > Configurações > Clique em TOTVS Série1 > Usuários e clique em Alterar:*

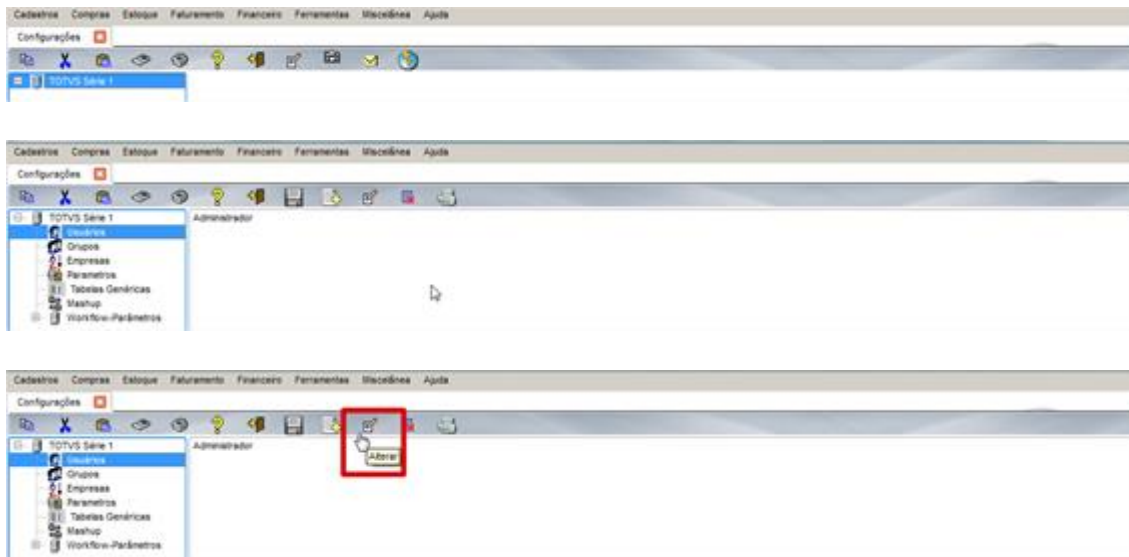

- *Na próxima tela, insira a Senha e confirme na parte inferior, após isso clique em Avançar nas próximas 3 telas:*

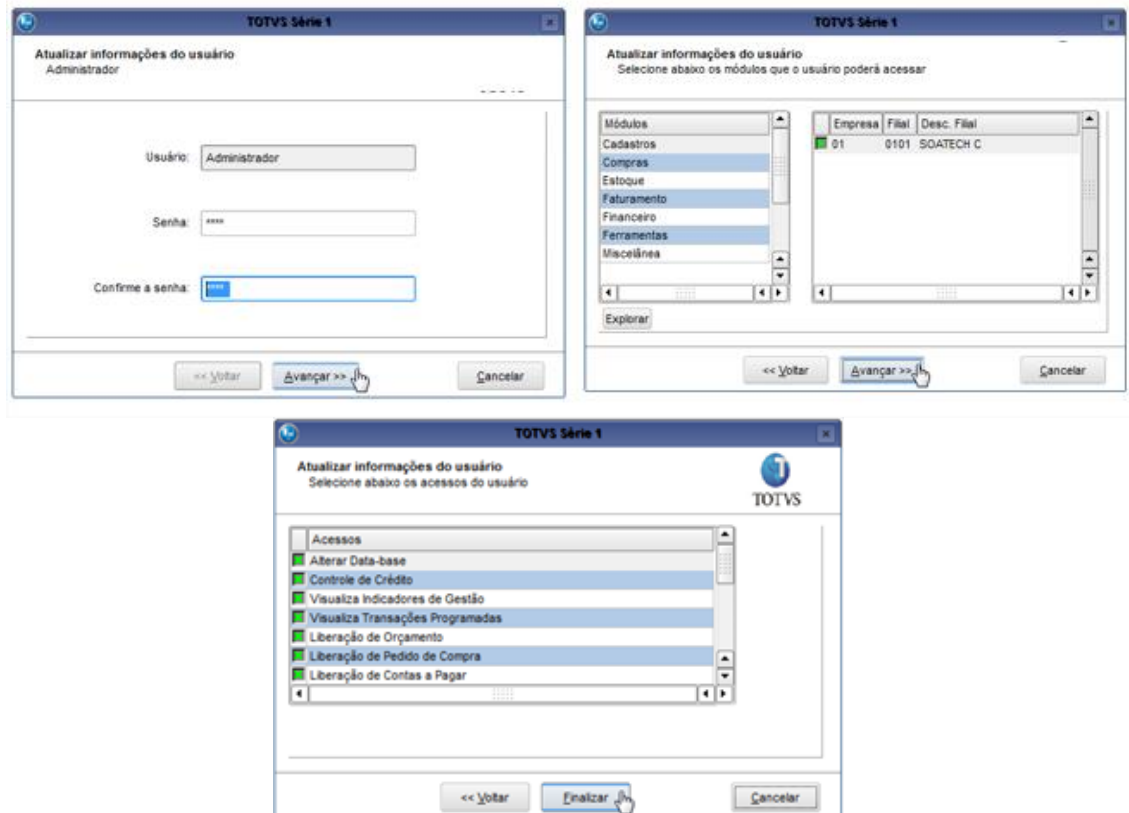

O cadastro da senha do usuário Administrador é opcional mas geralmente é definida uma senha para que apenas uma pessoa tenha acesso total.

- Após isso é necessário clicar no botão salvar, pois sem realizar esta finalização, as configuração e alterações realizadas, não serão salvas:



CADASTRAR USUÁRIO

- Para adicionar um novo usuário no sistema, acesse a opção *Miscelânea > Configurações > Clique em TOTVS Série1 > Usuários* e clique em *Incluir*:



- Na tela apresentada insira o nome do Usuário, a senha, confirme a senha no campo inferior e clique em *Avançar*:

- Para realizar a liberação dos módulos, basta selecionar o módulo desejado, clicar em explorar, selecione a Rotina a ser liberada e clique em Habilitar/Desabilitar de acordo com a necessidade, após isso clique em Ok> Avançar> Finalizar. Esta opção serve basicamente para delimitar em qual rotina ou processo, que o funcionário poderá ter acesso, assim concordando com a divisão de áreas.

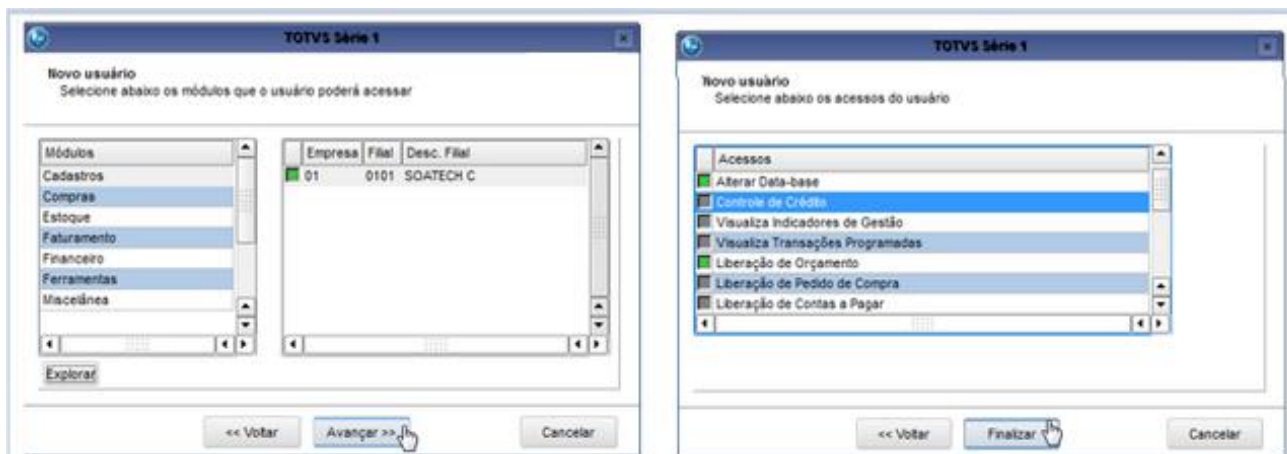
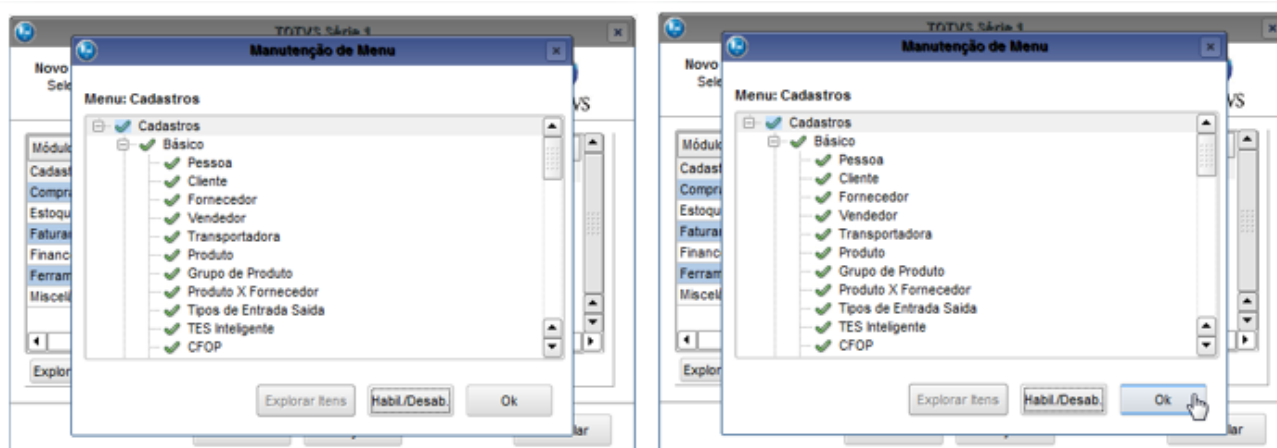
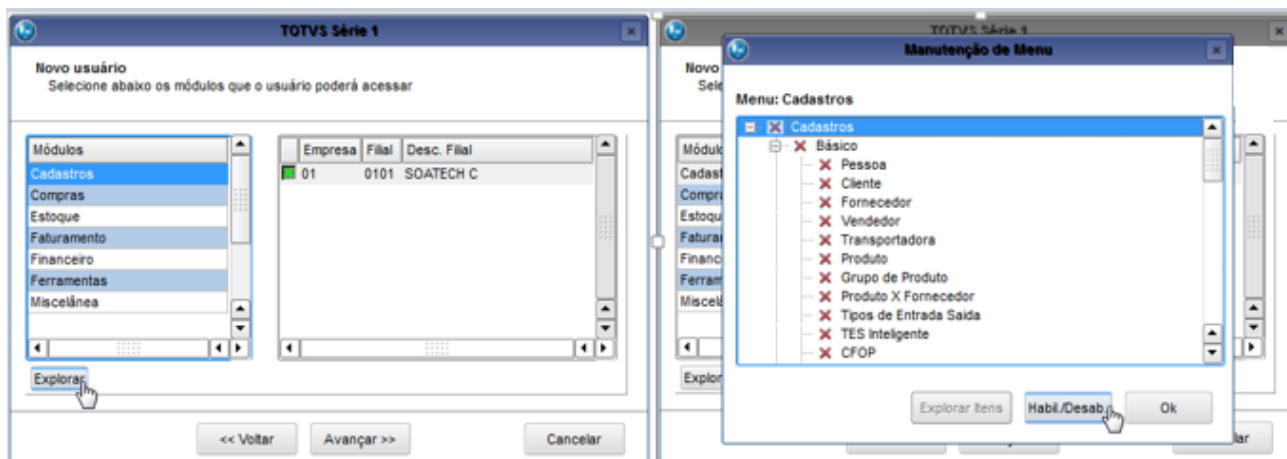

- Após este processo, clique no botão Salvar para finalizar o processo.

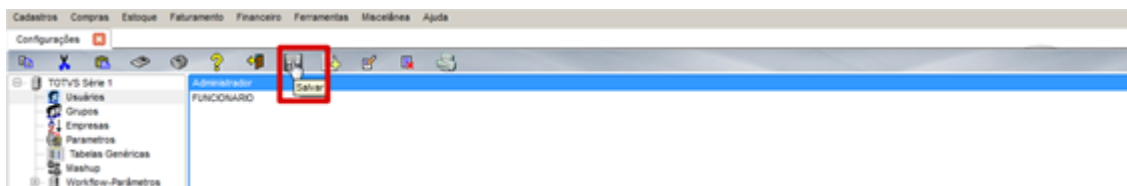

MASHUP

- A opção do Mashup, será utilizada em algumas rotinas de cliente a fim de facilitar o preenchimento das informações. Para “rodar” o seu acelerador pela primeira vez, acesse *Miscelânea > Configurações > Totvs Serie1 > Mashup > Clique no botão Acelerador > Confirme e clique em Ok, conforme exemplo abaixo:*

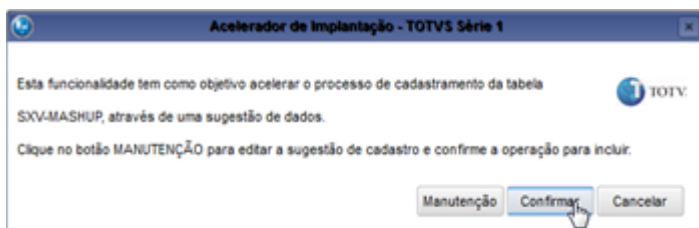

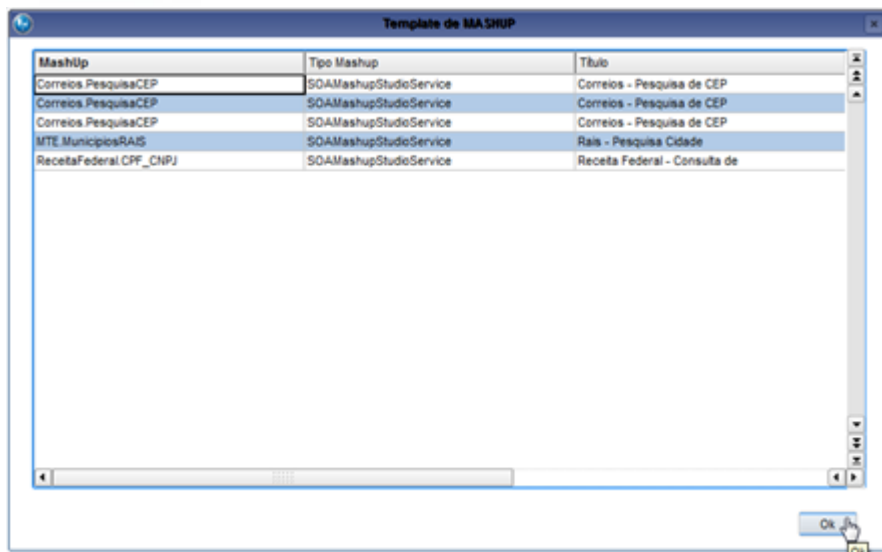

- Após o procedimento, será apresentada uma listagem com os mashups disponibilizados e as respectivas tabelas onde serão utilizados:



DADOS DA EMPRESA

- Na rotina de configurações, selecione a opção Empresas, clique em alterar e insira as informações da Empresa.



CADASTRO DE CLIENTE

Para iniciar o cadastro de Clientes, é importante definir como será realizada essa inclusão, no caso, possuímos duas opções:

- Para definir o processo, temos o parâmetro MV_NUMAUTP, se neste parâmetro for definido “S”, os cadastros passarão ser realizados e alterados pela rotina Cadastro> Básico> Cliente/Fornecedor/Vendedor/Transportadora e terão numeração automática, não sendo possível alterar no momento da inclusão.

MV_NUMAUTC	C00001
MV_NUMAUTF	F00000
MV_NUMAUTP	S
MV_NUMAUTT	T00000
MV_NUMAUTV	V00000

- Se o parâmetro for definido como “N”, o cadastro será realizado pela rotina Cadastro> Básico> Pessoa e a numeração será livre para preenchimento no momento da inclusão. No momento do cadastro, deve ser informado se esta pessoa é Cliente, Fornecedor ou Vendedor.

- Para definir o parâmetro, acesse a rotina de *Miscelânea > Configurações > Totvs SERIE1 > Parâmetros* e localize o parâmetro *MV_NUMAUTP*, altere para opção desejada e confirme:

