

## eSocial – Vendas

<b>Produto</b>	: Logix 10.02 – Pedidos e Faturamento	<b>Projeto</b>	: L_HCM001
<b>Data da criação</b>	: 25/06/14	<b>Data da revisão</b>	: 02/10/14
<b>País(es)</b>	: Brasil	<b>Banco(s) de Dados</b>	: Banco(s) de dados

### Importante

Este documento tem por objetivo detalhar as ações que envolvem a utilização do sistema Logix para atendimento ao eSocial, conforme Ato Declaratório Executivo Sufis nº 5 de 17 de Julho de 2013.

O eSocial visa unificação das diversas informações envolvendo as entidades voltadas a fiscalização e cumprimento de obrigações as quais compõem a base trabalhista, tais como admissões, demissões, folha de pagamentos, acidentes, ações judiciais trabalhistas, retenções de contribuição previdenciária no faturamento de serviços entre outras.

Vale salientar que neste boletim técnico estamos disponibilizando o conteúdo pertinente a primeira fase do processo, considerando campos adicionados ao sistema, a fim de proporcionar as empresas os passos necessários para população e adequação de seus ambientes para atendimento às exigências do eSocial.

A consulta detalhada às informações contidas nos layouts do eSocial mencionados neste documento, fazem parte do Manual de Orientação do eSocial disponível em <http://www.esocial.gov.br/Leiautes.aspx>.

## Procedimento para Implementação

### Importante

Para que os procedimentos definidos neste boletim técnico funcionem corretamente, é necessário que os itens abaixo sejam atendidos:

- a) Atualização do pacote 03–2014
- b) O ambiente deve possuir os seguintes conversores de tabelas executados:
  - a. VDP02222
  - b. VDP02229
  - c. VDP02233

As definições dos requisitos desenvolvidos no projeto para a versão 10.02 estão disponibilizados no TFS no caminho abaixo:

IRM 12060 – 12060 / Cadastros eSocial S1320 (Fopag – Cessão de mão de obra) e S–1340 (Fopag – Serv Prest por Coop)  
\$/Logix/Docs\_Proj/V10.2–V11.0/Inovacao/L\_HCM001/12060/Análise

IRM 12060 – 1 – 12060–1 / Cadastros eSocial S1320 (Fopag – Cessão de mão de obra) e S–1340 (Fopag – Serv Prest por Coop)  
\$/Logix/Docs\_Proj/V10.2–V11.0/Inovacao/L\_HCM001/12060–1/Análise

IRM 12060 – 2: – 12060–2 / Cadastros eSocial S–1360 (Fopag – Comercialização da Produção)  
\$/Logix/Docs\_Proj/V10.2–V11.0/Inovacao/L\_HCM001/12060–2/Análise

IRM 13530 – 13530 / eSocial S–1320 (Fopag – Serv Prest Cessão de Mão de Obra) – Controle/ Exportação TAF/TSS – SUP  
\$/Logix/Docs\_Proj/V10.2–V11.0/Inovacao/L\_HCM001/13530/Análise

IRM 13550 – 13550 / eSocial S–1340 (Fopag – Serv Prest por Coop) – Controle/ Exportação TAF/TSS – SUP  
\$/Logix/Docs\_Proj/V10.2–V11.0/Inovacao/L\_HCM001/13550/Análise

IRM 13570 – 13570 / eSocial S–1360 (Fopag – Comercialização da Produção) – Controle/ Exportação TAF/TSS – SUP  
\$/Logix/Docs\_Proj/V10.2–V11.0/Inovacao/L\_HCM001/13570/Análise

IRM 13800 – 13800 / Esocial Logix – TAF – Geração XML S1320 / S1340 e S1360 (versão 10.01 e 10.02)  
\$/Logix/Docs\_Proj/V10.2–V11.0/Inovacao/L\_HCM001/13800/Análise

IRM 13810 – 13810 / Esocial Logix – Revisão leiaute versão 1.2 beta 2 (24–02–2014) registros S1320, S1340 e S1360 (versão 10.01 e 10.02)  
\$/Logix/Docs\_Proj/V10.2–V11.0/Inovacao/L\_HCM001/13810/Análise

## Procedimento de Utilização

### eSocial – Alterações no Módulo de Cadastros de Vendas

**Função:** LOG00086 – Parâmetros Gerais do eSocial para o Módulo de Vendas

**Objetivo:** Indicador da existência da integração das informações do eSocial Logix com o TAF (Totvs Automação Fiscal) com o módulo de faturamento.

**Descrição:** Indica se haverá a integração dos módulos do Logix que geram informação para o eSocial com o módulo TAF (Totvs Automação Fiscal). Este parâmetro deverá ser ativado quando a folha de pagamento do Logix ou do Protheus não estiverem implantadas, mas o módulo do de faturamento do Logix estiver implantado na empresa. Desta forma será gerado o XML do eSocial no diretório parametrizado como repositório para as informações geradas durante o processamento. A busca e o envio para o governo das informações do XML gravado no diretório parametrizado será de responsabilidade do cliente caso não optar pelo uso de um sistema de folha de pagamento da Totvs.

**Conversor:** vdp02332.cnv – (versão 10.02)

Código Parâmetro: Integracao\_vdp\_logix\_taf

Descrição – Indicador da integração das informações do eSocial Logix com o TAF

Caminho no Sistema de parâmetros: Processo Saídas / Obrigações Fiscais / eSocial

Processo de Instalação: Para instalação deste chamado deverá ser executado o conversor vdp2332.cnv pelo LOG8000 (Gerenciador Conversores Configuração Parâmetros), que irá criar o parâmetro “Indicador da integração das informações do eSocial Logix com o TAF” no LOG2240 em Logix Processo Saídas/ Obrigações Fiscais / eSocial. Depois deve ser liberado o nível de acesso aos usuários, por meio do LOG2210 (Níveis de Acesso para os Parâmetros do Sistema) de acordo com a área de aplicação.

Nota: O valor padrão do parâmetro é branco ou nulos.

**Função:** LOG00086 – Parâmetros Gerais do eSocial para o Módulo de Vendas

**Objetivo:** Informar o caminho de diretório do XML para os arquivos do eSocial Logix para o módulo de faturamento.

**Descrição:** Informar o código do sistema do caminho de diretório para a gravação do XML com as informações do eSocial do Logix. O Objetivo é que seja possível salvar o XML na rede para consultas futuras e também para que caso o RHU Logix seja descontinuado pela empresa, e conseqüentemente o TAF também deixe de ser utilizado, haja a possibilidade da busca das informações do módulo de faturamento do Logix para o eSocial, pelo sistema substituto da folha de pagamento do Logix.

**Conversor:** vdp02332.cnv – (versão 10.02)

Código Parâmetro: diretorio\_xml\_vdp\_esocial

Descrição – Informar o caminho de diretório do XML para os arquivos do eSocial Logix.

Caminho no Sistema: Processo Saídas / Obrigações Fiscais / eSocial

Processo de Instalação: Para instalação deste chamado deverá ser executado o conversor vdp02332.cnv pelo LOG8000 (Gerenciador Conversores Configuração Parâmetros), que irá criar o

parâmetro “caminho de diretório do XML para os arquivos do eSocial Logix” no LOG2240 em Logix Processo Saídas/ Obrigações Fiscais / eSocial. Depois deve ser liberado o nível de acesso aos usuários, por meio do LOG2210 (Níveis de Acesso para os Parâmetros do Sistema) de acordo com a área de aplicação.

Nota: O valor padrão do parâmetro é branco ou nulos.

**Função:** **LOG00086 – Parâmetros Gerais do eSocial para o Módulo de Vendas**

**Objetivo:** Permitir a parametrização do código do CAEPF (Cadastro de Atividade da Pessoa Física) relacionado com a empresa quando for pessoa física.

**Descrição:** Informar o código do CAEPF (Cadastro de Atividade da Pessoa Física), quando se tratar de empresas onde o ERP-Logix esteja implantado como pessoa física. O código CAEPF será utilizado na rotina de geração do XML do registro S1360 (Comercialização da Produção Rural) na montagem da TAG nrInscricao do grupo ideEstabelecimento. Caso o código do CAEPF não seja informado, na geração das informações para o eSocial, será emitida uma consistência para que o usuário informe o novo parâmetro no log00086 e assim regularizar a situação e dar continuidade no processamento das informações do eSocial.

**Conversor:** Conversor: vdp02311.cnv – (versão 10.02)

Código Parâmetro: caepf\_esocial

Descrição – Código do cadastro da atividade econômica quando a empresa for pessoa física

Caminho no Sistema: Processo Saídas / Obrigações Fiscais / eSocial

Processo de Instalação: Para instalação deste chamado deverá ser executado o conversor vdp02311.cnv pelo LOG8000 (Gerenciador Conversores Configuração Parâmetros), que irá criar o parâmetro “Código do cadastro da atividade econômica quando a empresa for pessoa física” no LOG2240 em Logix Processo Saídas/ Obrigações Fiscais / eSocial. Depois deve ser liberado o nível de acesso aos usuários, por meio do LOG2210 (Níveis de Acesso para os Parâmetros do Sistema) de acordo com a área de aplicação.

Nota: O valor padrão do parâmetro é branco ou nulos.

**Função:** **LOG00086 – Parâmetros Gerais do eSocial para o Módulo de Vendas**

**Objetivo:** Permitir a parametrização do grupo fiscal dos serviços de mão de obra que não seja, de construção civil.

**Descrição:** Informar o grupo fiscal para as naturezas de operação que tratam do faturamento de serviços que não sejam de mão de obra de construção civil. O grupo fiscal deverá estar previamente cadastrado no vdp4551 (Grupos Fiscais), com indicador igual a 2 (Natureza de operação)

**Conversor:** Conversor: vdp02326.cnv – (versão 10.02)

Código Parâmetro: vdp\_servico\_maoobra\_esocial

Descrição: Serviço de mão de obra do eSocial

Caminho no Sistema: Processo Saídas / Obrigações Fiscais / eSocial

Processo de Instalação: Para instalação deste chamado deverá ser executado o conversor vdp02245.cnv pelo LOG8000 (Gerenciador Conversores Configuração Parâmetros), que irá criar o parâmetro “Serviço de mão de obra do eSocial” no LOG2240 em Logix Processo Saídas/ Obrigações Fiscais / eSocial. Depois deve ser liberado

o nível de acesso aos usuários, por meio do LOG2210 (Níveis de Acesso para os Parâmetros do Sistema) de acordo com a área de aplicação.

Nota: O valor padrão do parâmetro é branco ou nulos.

**Função:** LOG00086 – Parâmetros Gerais do eSocial para o Módulo de Vendas

**Objetivo:** Permitir a parametrização do grupo fiscal dos serviços de mão de obra de empreitada total quando se tratar de construção civil.

**Descrição:** Informar o grupo fiscal para as naturezas de operação que tratam do faturamento de serviços referente à obra de construção civil para empreitada total. O grupo fiscal deverá estar previamente cadastrado no programa vdp4551(Grupos Fiscais), com indicador 2 (natureza de operação).

**Conversor:** Conversor: vdp02326.cnv – (versão 10.02)

Código Parâmetro: vdp\_ser\_mo\_emprei\_totl\_esocial

Descrição: Serviço de mão de obra empreitada total eSocial

Caminho no Sistema: Processo Saídas / Obrigações Fiscais / eSocial

Processo de Instalação: Para instalação deste chamado deverá ser executado o conversor vdp02245.cnv pelo LOG8000 (Gerenciador Conversores Configuração Parâmetros), que irá criar o parâmetro “Serviço de mão de obra empreitada total eSocial” no LOG2240 em Logix Processo Saídas/ Obrigações Fiscais / eSocial. Depois deve ser liberado o nível de acesso aos usuários, por meio do LOG2210 (Níveis de Acesso para os Parâmetros do Sistema) de acordo com a área de aplicação.

Nota: O valor padrão do parâmetro é branco ou nulos.

**Função:** LOG00086 – Parâmetros Gerais do eSocial para o Módulo de Vendas

**Objetivo:** Permitir a parametrização do grupo fiscal dos serviços de mão de obra de empreitada parcial quando se tratar de construção civil.

**Descrição:** Informar o grupo fiscal para as naturezas de operação que tratam do faturamento de serviços referente à obra de construção civil para empreitada parcial. O grupo fiscal deverá estar previamente cadastrado no programa vdp4551(Grupos Fiscais), com indicador 2 (natureza de operação).

**Conversor:** Conversor: vdp02326.cnv – (versão 10.02)

Código Parâmetro: vdp\_ser\_mo\_empre\_parcl\_esocial

Descrição: Serviço de mão de obra empreitada parcial eSocial

Caminho no Sistema: Processo Saídas / Obrigações Fiscais / eSocial

Processo de Instalação: Para instalação deste chamado deverá ser executado o conversor vdp02245.cnv pelo LOG8000 (Gerenciador Conversores Configuração Parâmetros), que irá criar o parâmetro “Serviço de mão de obra empreitada parcial eSocial” no LOG2240 em Logix Processo Saídas/ Obrigações Fiscais / eSocial. Depois deve ser liberado o nível de acesso aos usuários, por meio do LOG2210 (Níveis de Acesso para os Parâmetros do Sistema) de acordo com a área de aplicação.

Nota: O valor padrão do parâmetro é branco ou nulos.

**Função: LOG00086 – Parâmetros Gerais do eSocial para o Módulo de Vendas**

**Objetivo:** Permitir a parametrização do grupo fiscal dos serviços de mão de obra de subempreitada quando se tratar de construção civil.

**Descrição:** Informar o grupo fiscal para as naturezas de operação que tratam do faturamento de serviços referente à obra de construção civil para subempreitada. O grupo fiscal deverá estar previamente cadastrado no programa vdp4551 (Grupos Fiscais), com indicador 2 (natureza de operação).

**Conversor:** Conversor: vdp02326.cnv – (versão 10.02)

Código Parâmetro: vdp\_ser\_mo\_subempreit\_esocial

Descrição: Serviço de mão de obra subempreitada eSocial

Caminho no Sistema: Processo Saídas / Obrigações Fiscais / eSocial

Processo de Instalação: Para instalação deste chamado deverá ser executado o conversor vdp02245.cnv pelo LOG8000 (Gerenciador Conversores Configuração Parâmetros), que irá criar o parâmetro “Serviço de mão de obra subempreitada eSocial” no LOG2240 em Logix Processo Saídas/ Obrigações Fiscais / eSocial. Depois deve ser liberado o nível de acesso aos usuários, por meio do LOG2210 (Níveis de Acesso para os Parâmetros do Sistema) de acordo com a área de aplicação.

Nota: O valor padrão do parâmetro é branco ou nulos.

**Função: LOG00086 – Parâmetros Gerais do eSocial para o Módulo de Vendas**

**Objetivo:** Permitir a parametrização do grupo fiscal dos serviços de mão de obra para aposentadoria especial com 15 anos de contribuição.

**Descrição:** Informar o grupo fiscal para as naturezas de operações que tratam do faturamento de serviços que permitem ao trabalhador a aposentadoria especial em 15 anos de contribuição. O grupo fiscal deverá estar previamente cadastrado no VDP4551, com indicador igual a 2 (Natureza de operação).

**Conversor:** Conversor: vdp02326.cnv – (versão 10.02)

Código Parâmetro: vdp\_ser\_mo\_aposen\_esp\_15\_anos

Descrição: Grupo Fiscal para serviços com aposentadoria especial em 15 anos.

Caminho no Sistema: Processo Saídas / Obrigações Fiscais / eSocial

Processo de Instalação: Para instalação deste chamado deverá ser executado o conversor vdp02245.cnv pelo LOG8000 (Gerenciador Conversores Configuração Parâmetros), que irá criar o parâmetro “Grupo Fiscal para serviços com aposentadoria especial em 15 anos” no LOG2240 em Logix Processo Saídas/ Obrigações Fiscais / eSocial. Depois deve ser liberado o nível de acesso aos usuários, por meio do LOG2210 (Níveis de Acesso para os Parâmetros do Sistema) de acordo com a área de aplicação.

Nota: O valor padrão do parâmetro é branco ou nulos.

**Função:** LOG00086 – Parâmetros Gerais do eSocial para o Módulo de Vendas

**Objetivo:** Permitir a parametrização do grupo fiscal dos serviços de mão de obra para aposentadoria especial com 20 anos de contribuição.

**Descrição:** Informar o grupo fiscal para as naturezas de operações que tratam do faturamento de serviços que permitem ao trabalhador a aposentadoria especial em 20 anos de contribuição. O grupo fiscal deverá estar previamente cadastrado no VDP4551, com indicador igual a 2 (Natureza de operação).

**Conversor:** Conversor: vdp02326.cnv – (versão 10.02)

Código Parâmetro: vdp\_ser\_mo\_aposen\_esp\_20\_anos

Descrição: Grupo Fiscal para serviços com aposentadoria especial em 20 anos.

Caminho no Sistema: Processo Saídas / Obrigações Fiscais / eSocial

Processo de Instalação: Para instalação deste chamado deverá ser executado o conversor vdp02245.cnv pelo LOG8000 (Gerenciador Conversores Configuração Parâmetros), que irá criar o parâmetro “Grupo Fiscal para serviços com aposentadoria especial em 20 anos” no LOG2240 em Logix Processo Saídas/ Obrigações Fiscais / eSocial. Depois deve ser liberado o nível de acesso aos usuários, por meio do LOG2210 (Níveis de Acesso para os Parâmetros do Sistema) de acordo com a área de aplicação.

Nota: O valor padrão do parâmetro é branco ou nulos.

**Função:** LOG00086 – Parâmetros Gerais do eSocial para o Módulo de Vendas

**Objetivo:** Permitir a parametrização do grupo fiscal dos serviços de mão de obra para aposentadoria especial com 25 anos de contribuição.

**Descrição:** Informar o grupo fiscal para as naturezas de operações que tratam do faturamento de serviços que permitem ao trabalhador a aposentadoria especial em 25 anos de contribuição. O grupo fiscal deverá estar previamente cadastrado no VDP4551, com indicador igual a 2 (Natureza de operação).

**Conversor:** Conversor: vdp02326.cnv – (versão 10.02)

Código Parâmetro: vdp\_ser\_mo\_aposen\_esp\_25\_anos

Descrição: Grupo Fiscal para serviços com aposentadoria especial em 25 anos.

Caminho no Sistema: Processo Saídas / Obrigações Fiscais / eSocial

Processo de Instalação: Para instalação deste chamado deverá ser executado o conversor vdp02245.cnv pelo LOG8000 (Gerenciador Conversores Configuração Parâmetros), que irá criar o parâmetro “Grupo Fiscal para serviços com aposentadoria especial em 25 anos” no LOG2240 em Logix Processo Saídas/ Obrigações Fiscais / eSocial. Depois deve ser liberado o nível de acesso aos usuários, por meio do LOG2210 (Níveis de Acesso para os Parâmetros do Sistema) de acordo com a área de aplicação.

Nota: O valor padrão do parâmetro é branco ou nulos.

**Função:** LOG00086 – Parâmetros Gerais do eSocial para o Módulo de Vendas

**Objetivo:** Permitir a parametrização do tipo de comercialização da empresa para o eSocial.

**Descrição:** Indica o tipo de comercialização da empresa para o eSocial. Se o conteúdo for diferente de nulo, então será gerado o registro S-1360 com os dados do faturamento referente à comercialização da produção da empresa.

A – Serão selecionadas as notas fiscais onde o tipo de produto seja igual a 'P'(Produto);  
B ou C – Serão selecionadas as notas fiscais onde o tipo de produto seja igual a 'P'(Produto) e 'S' (Serviços).

**Conversor:** Conversor: vdp02326.cnv – (versão 10.02)

Código Parâmetro: tipo\_comerc\_empresa\_e\_social

Descrição: Indicador de tipo de comercialização da empresa para o eSocial

Caminho no Sistema: Processo Saídas / Obrigações Fiscais / eSocial

Processo de Instalação: Para instalação deste chamado deverá ser executado o conversor vdp02245.cnv pelo LOG8000 (Gerenciador Conversores Configuração Parâmetros), que irá criar o parâmetro “Indicador de tipo de comercialização da empresa para o eSocial” no LOG2240 em Logix Processo Saídas/ Obrigações Fiscais / eSocial. Depois deve ser liberado o nível de acesso aos usuários, por meio do LOG2210 (Níveis de Acesso para os Parâmetros do Sistema) de acordo com a área de aplicação.

Nota: O valor padrão do parâmetro é branco ou nulos.

**Função:** RHU50037 – Programa responsável pela integração das Informações do eSocial referente ao Faturamento com o TAF (Totvs Automação Fiscal)

**Objetivo:** Selecionar as informações da tabela vdp\_informacao\_sped\_social com os dados do faturamento referente aos registros S-1320 (Serviços Prestados pela PJ), S-1340 (Serviços Prestados pela Cooperativa de Trabalho) e o S-1360 (Comercialização da Produção por Produtor Rural), para preparar os arquivos XML e efetuar a comunicação com o TAF / TSS e o eSocial e também gravar o XML no caminho de diretórios conforme o sistema parametrizado

**Descrição:** O programa só poderá ser executada se a empresa corrente do menu for igual a empresa matriz definida no RHU3330 – Empresas de acordo com o campo empresa matriz. Após selecionar o campo data de referência na aba de Abertura, deverá ser executada a função Integração Taf/eSocial, onde nesta aba, de acordo com os tipos em que se enquadram a empresa matriz e suas filiais (prestadora de serviços de mão de obra, cooperativa de trabalho ou produtor rural), deverão ser marcados os campos S-1320 – Serviços Prestados (Cessão), S1340 – Serv. Prestados cooperativa ou S-1360 – Comercialização Produção. Após marcar os campos, na função de processamento, as informações do XML dos registros do eSocial serão incluídas na tabela TAFST1 caso a integração com o módulo TAF esteja ativada de acordo com o parâmetro Integracao\_vdp\_logix\_taf e também o arquivo XML será gravado no diretório do sistema do log1100 informado no log00086 no parâmetro diretorio\_xml\_vdp\_esocial.



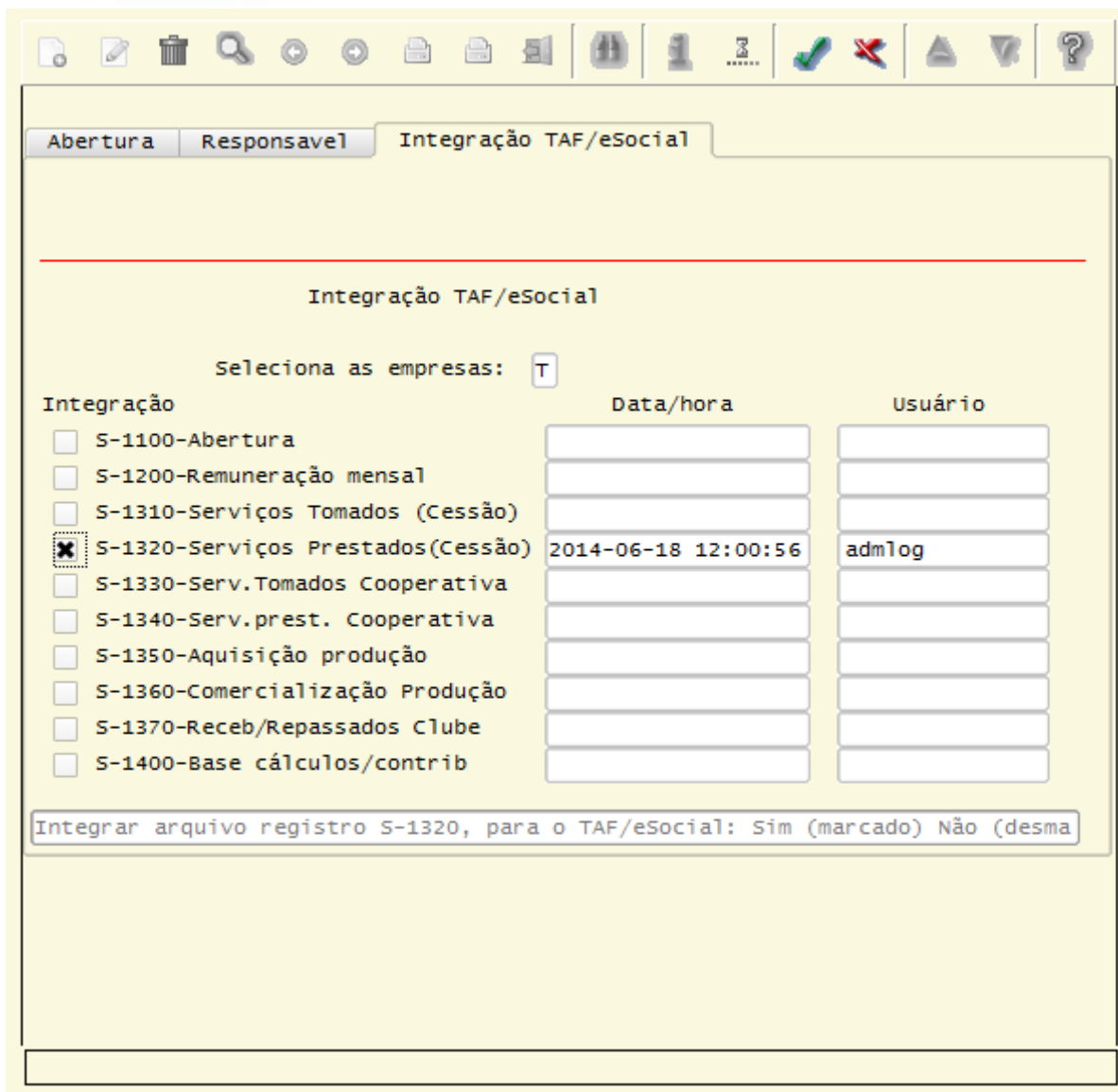

Integração TAF/eSocial

Seleciona as empresas: T

Integração	Data/hora	Usuário
<input type="checkbox"/> S-1100-Abertura		
<input type="checkbox"/> S-1200-Remuneração mensal		
<input type="checkbox"/> S-1310-Serviços Tomados (Cessão)		
<input checked="" type="checkbox"/> S-1320-Serviços Prestados(Cessão)	2014-06-18 12:00:56	admlog
<input type="checkbox"/> S-1330-Serv.Tomados Cooperativa		
<input type="checkbox"/> S-1340-Serv.prest. Cooperativa		
<input type="checkbox"/> S-1350-Aquisição produção		
<input type="checkbox"/> S-1360-Comercialização Produção		
<input type="checkbox"/> S-1370-Receb/Repassados Clube		
<input type="checkbox"/> S-1400-Base cálculos/contrib		

Integrar arquivo registro S-1320, para o TAF/eSocial: Sim (marcado) Não (desma)

**Função:** RHU5158 – Cadastro de Processos Judiciais

**Objetivo:** Conforme Ato Declaratório Executivo SUFIS número 05, de 17 de Julho de 2013 que dispõe e divulga o leiaute do Sistema de Escrituração Fiscal Digital das Obrigações Fiscais, Previdenciárias e Trabalhistas – eSocial.

**Descrição:** Criado novo campo Abrangência, para indicar a abrangência da decisão judicial.

- Se tip\_abrangencia = "1" (Todos os estabelecimentos do contribuinte)
- Se tip\_abrangencia = "2" (Estabelecimento(s) Relacionados(s))

Na aba Terceiros, foi criada a opção Empresa para o campo Tipo, indicando que, o CNPJ/CPF será referente a empresa informada no GRID. Será desabilitado o zoom para este Tipo bem como a digitação do campo CNPJ/CPF, pois será preenchido automaticamente com o CNPJ/CPF da empresa corrente. TAFST1 caso a integração com o módulo TAF esteja ativada de acordo com o parâmetro Integracao\_vdp\_logix\_taf e também o arquivo XML será gravado no diretório do sistema do log1100 informado no log00086 no parâmetro diretorio\_xml\_vdp\_esocial.

Processos **Terceiros**

Exibe o próximo registro encontrada na consulta.

---

PROCESSOS ADMINISTRATIVOS/JUDICIAIS - ESOCIAL

Processo: 1500

Descrição: 1500 TESTES

Tipo processo:  Administrativo  
 Judicial

Período validade: 01/04/2014 até 30/12/2014

Tipo decisão: 1 Liminar em Mandado de Segurança

Cidade: SC184 JOINVILLE UF: SC

Vara: 1

Autor ação:  Próprio contribuinte  
 Outros

Data decisão: 01/04/2014

Depósito integral?

Abrangência: 1 Todos os estabelecimentos do contribuinte

Opção

Cópia

Sobre

Este documento é de propriedade da TOTVS. Todos os direitos reservados. ©

Este documento é de propriedade da TOTVS. Todos os direitos reservados. ©

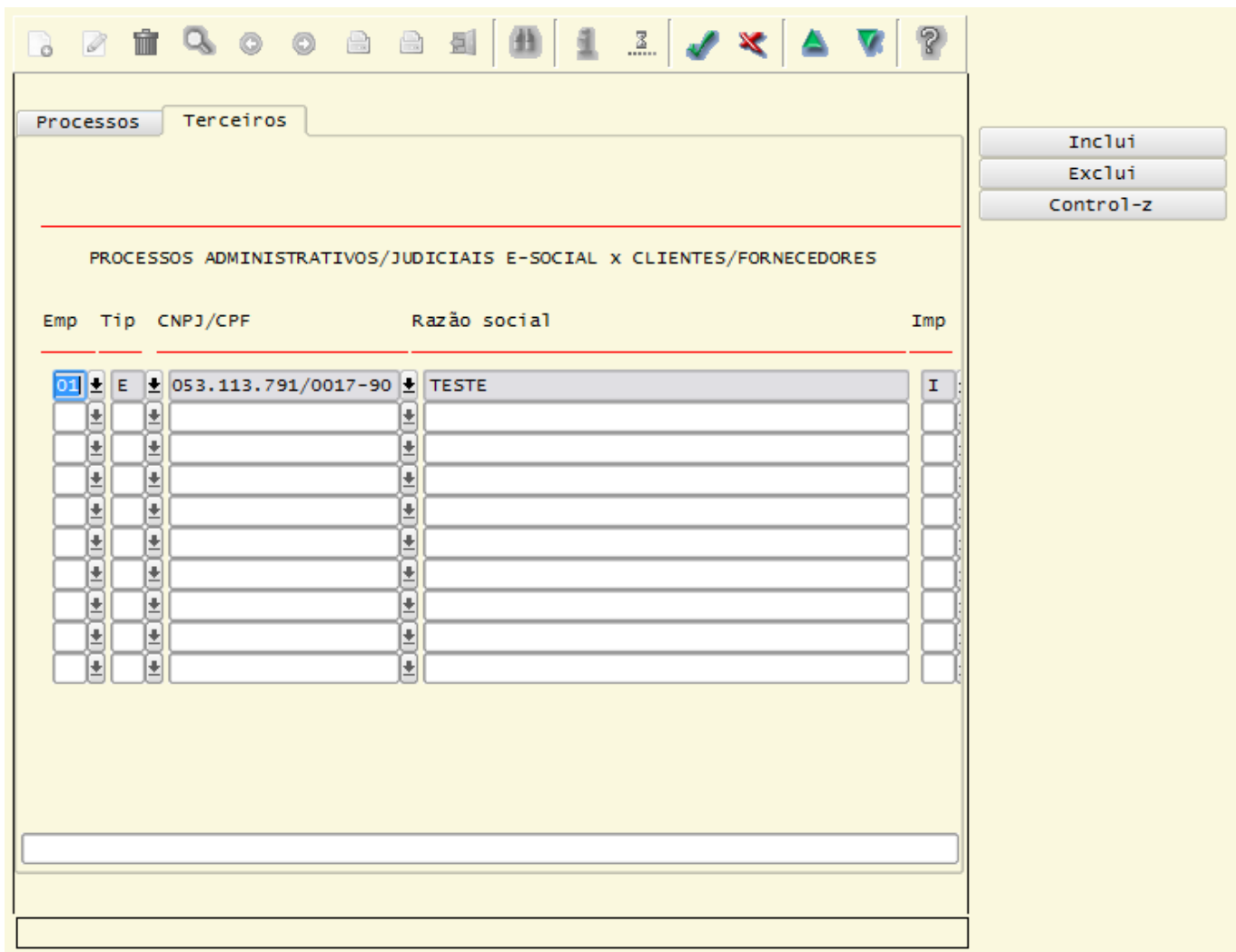

Processos Terceiros

Inclui  
Exclui  
Control-Z

PROCESSOS ADMINISTRATIVOS/JUDICIAIS E-SOCIAL X CLIENTES/FORNECEDORES

Emp	Tip	CNPJ/CPF	Razão social	Imp
01	E	053.113.791/0017-90	TESTE	I

**Função:** RHU50060 (Versão metadados) e RHU50061 (Versão 4gl) – Processamento das Informações do eSocial com os dados dos módulos de faturamento e contas a pagar.

**Objetivo:** Preparar base de dados das informações do faturamento Logix (módulo VDP) para atender necessidade do eSocial para os registros S-1320 – Outras informações – Serv.Prestados, S-1340 referente aos serviços prestados por cooperativa e S-1360 referente a comercialização da produção do estabelecimento. Serão selecionadas todas as notas fiscais emitidas no período de seleção que possuam destaque ou retenção do imposto INSS.

**Descrição:** Na aba eSocial – informações VDP, caso estejam marcados os *check-box* dos registros:

S-1320 – Cessão de Mão de Obra, S-1340 – Cooperativa de Trabalho ou S-1360 – Comercialização da Produção, será gerada a base de dados com as informações do faturamento que são necessárias para a montagem do XML dos registros S-1320 – eSocial Mensal – Outras Informações – Serv. Prestados (Cessão de Mão de Obra), S-1340 – eSocial Mensal – Outras Informações – Serv. Prestados

pela cooperativa de trabalho e S-1360 – eSocial Mensal – Outras Informações – Comercialização da Produção por Produtor Rural. A seleção das informações das notas fiscais será efetuada mensalmente dentro do período de apuração. Os registros gerados serão incluídos na tabela vdp\_informacao\_sped\_social que será usada como base de dados pelo programa RHU50061 (Integração TAF/eSocial) para a montagem do XML e na comunicação com o TAF / TSS e o eSocial do governo. A base de dados não será gerada caso ocorrerem inconsistências no processamento.

**Nota:**

Será permitido marcar para processamento o *check-box* S-1320 – Cessão de Mão de Obra caso a empresa esteja parametrizada no RHU5157 (Parâmetros Gerais Empregador – eSocial) com o campo Tipo Cooperativa **diferente** de 1 (Cooperativa de Trabalho).

Será permitido marcar para processamento o *check-box* S-1340 – Cooperativa de Trabalho caso a empresa esteja parametrizada no RHU5157 (Parâmetros Gerais Empregador – eSocial) com o campo Tipo Cooperativa **igual** a 1 (Cooperativa de Trabalho).

Será permitido marcar para processamento o *check-box* S-1360 – Comercialização da Produção caso no LOG00086 (Administração Parâmetros) a empresa esteja parametrizada com o parâmetro “Tipo de Comercialização da empresa para o eSocial” (tipo\_comerc\_empresa\_e\_social), com os seguintes valores: **“A”** (Produtor rural PJ) – Serão selecionadas as notas fiscais onde o tipo de produto seja igual a 'P'(Produto); **“B”** (Agroindústria) ou **“C”** (Produtor rural PF / Segurado Especial) – Serão selecionadas as notas fiscais onde o tipo de produto seja igual a 'P'(Produto) e 'S' (Serviços).

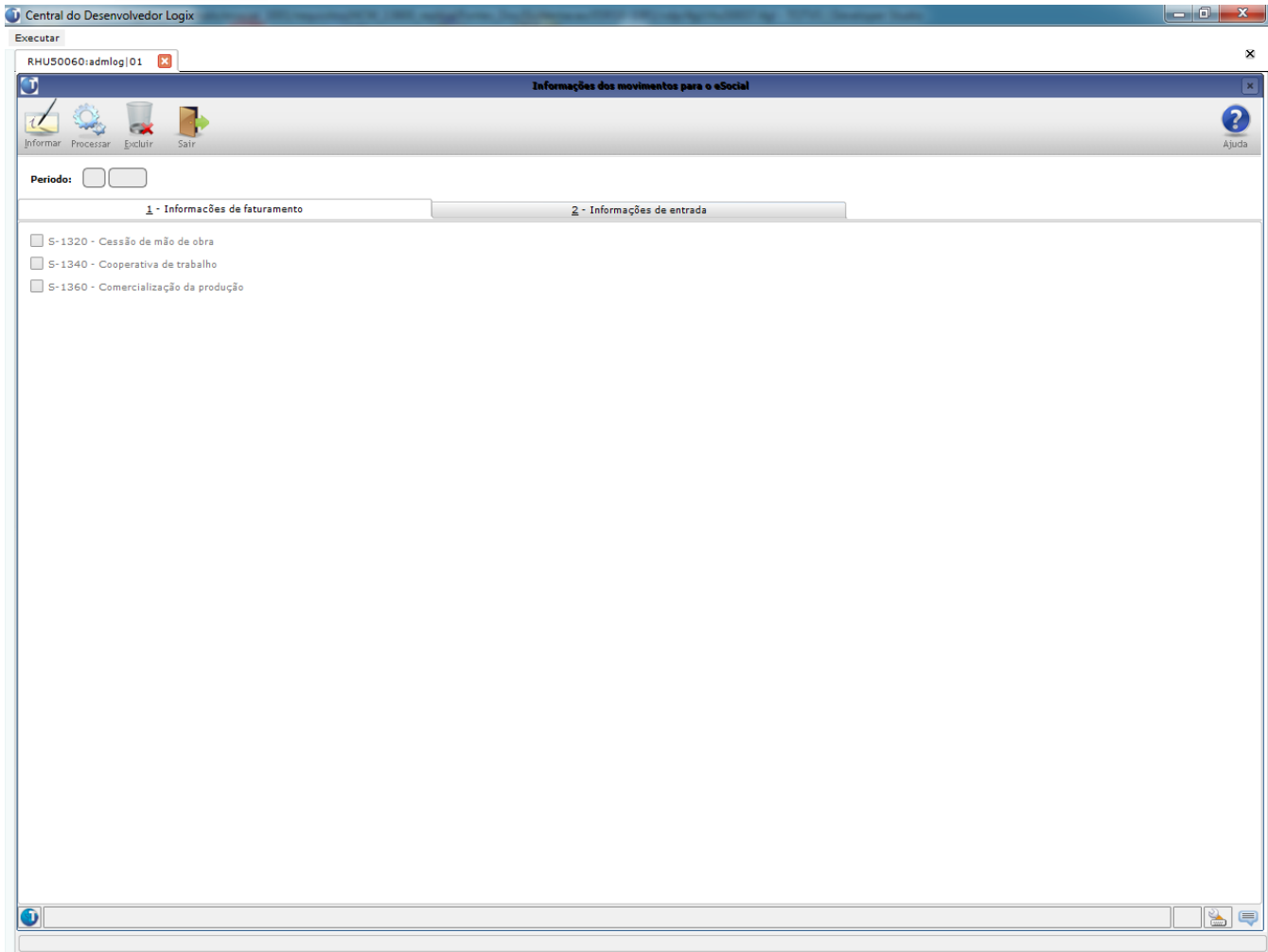

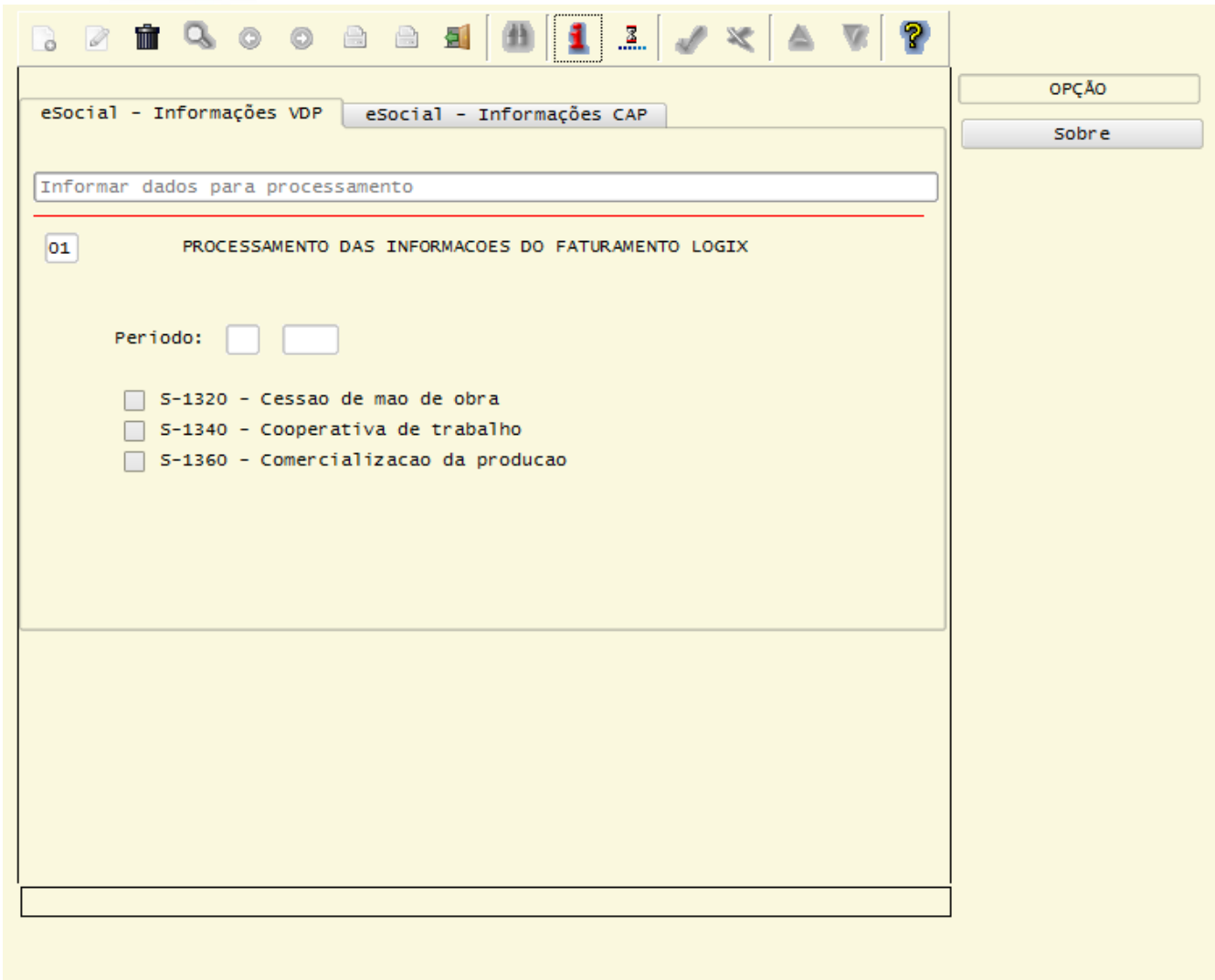

- Função:** VDP13333 (Versão metadados) / VDP1333 (Versão 4gl) – Cadastro dos tipos de serviços sujeitos à incidência de INSS utilizados na interface com o eSocial
- Objetivo:** Permitir o cadastro dos tipos de serviço que estão sujeitos a incidência de INSS para atender as necessidades de informações do eSocial.
- Descrição:** Desenvolvida a tela de cadastro dos tipos de serviço que estão sujeitos a incidência de INSS para atender as necessidades de informações para o eSocial dos registros S-1320 – Cessão de mão de hora para os serviços prestados pela empresa e do S-1340 – Faturamento dos serviços prestados pela cooperativa de trabalho. Os tipos de serviço informados no cadastro devem estar previstos na tabela 6 do manual do eSocial.

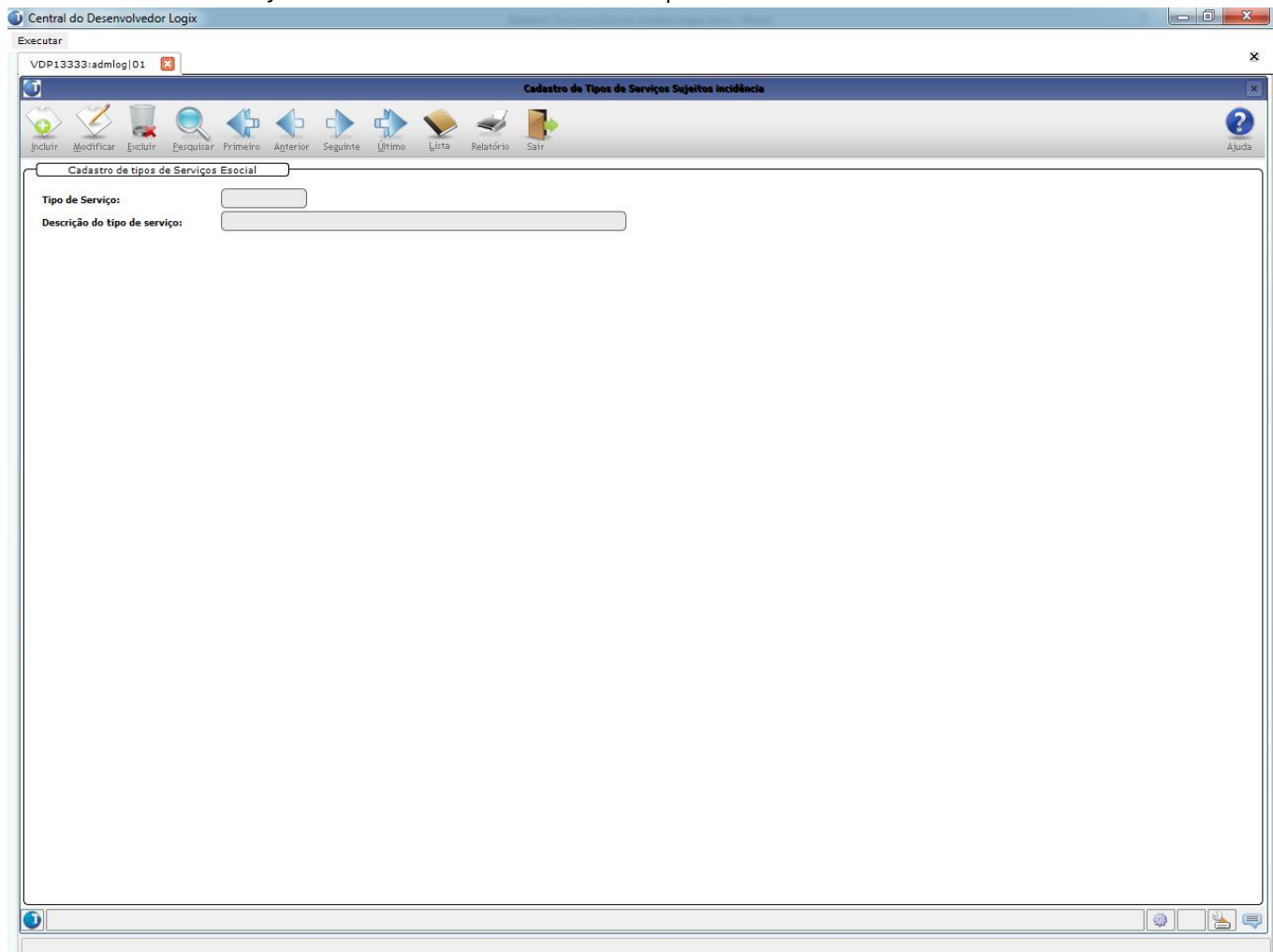

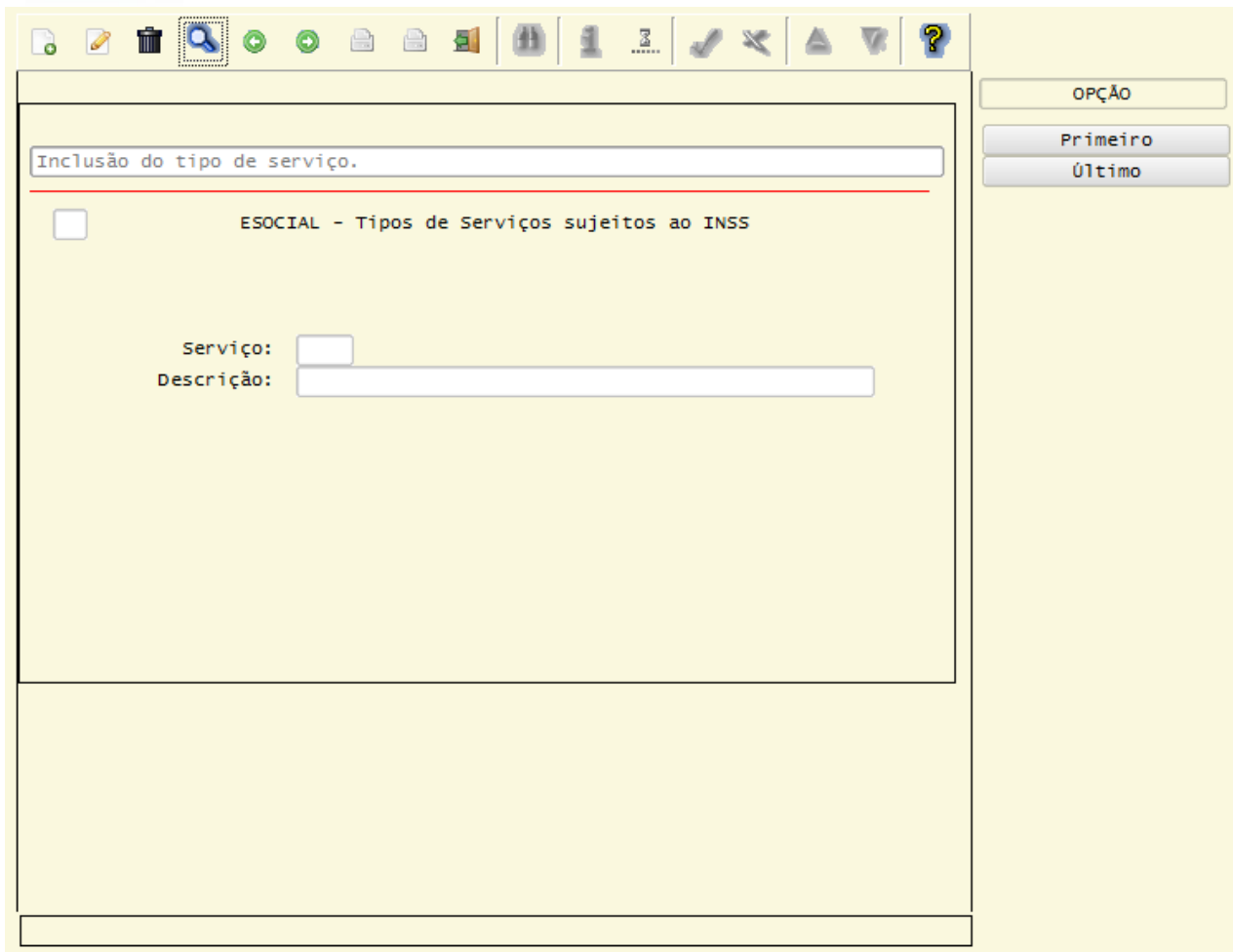

Inclusão do tipo de serviço.

ESOCIAL - Tipos de Serviços sujeitos ao INSS

Serviço:

Descrição:

OPÇÃO

Primeiro

Último



- Função:** **MAN922 (Versão 4gl) – Cadastro de Produtos – Manutenção das informações da aba comercial2 (função MAN2652)**
- Objetivo:** Permitir relacionamento do código do produto com o tipo de serviço que está sujeito a incidência de INSS para que o faturamento possa atender as necessidades de informações do eSocial.
- Descrição:** Alterada a aba comercial2 (função man2652), chamada pelo programa man9922 (Cadastro de Produtos), para prever o campo “Tipo Serviço do eSocial” e efetuar o relacionamento com o tipo de serviço sujeito a incidência de INSS para atender as necessidades de informações dos registros S-1320 – Cessão de mão de hora para os serviços prestados pela empresa e do S-1340 – Faturamento dos serviços prestados pela cooperativa de trabalho. Os tipos de serviço informados no cadastro devem estar previstos na tabela 6 do manual do eSocial.
- Nota:** Este campo será solicitado quando o parâmetro do eSocial existente no LOG00086 (Parâmetros Gerais) no caminho Logix RHU / Folha de Pagamento / Parâmetros Gerais / Integração com o eSocial estiver ativado para a empresa.

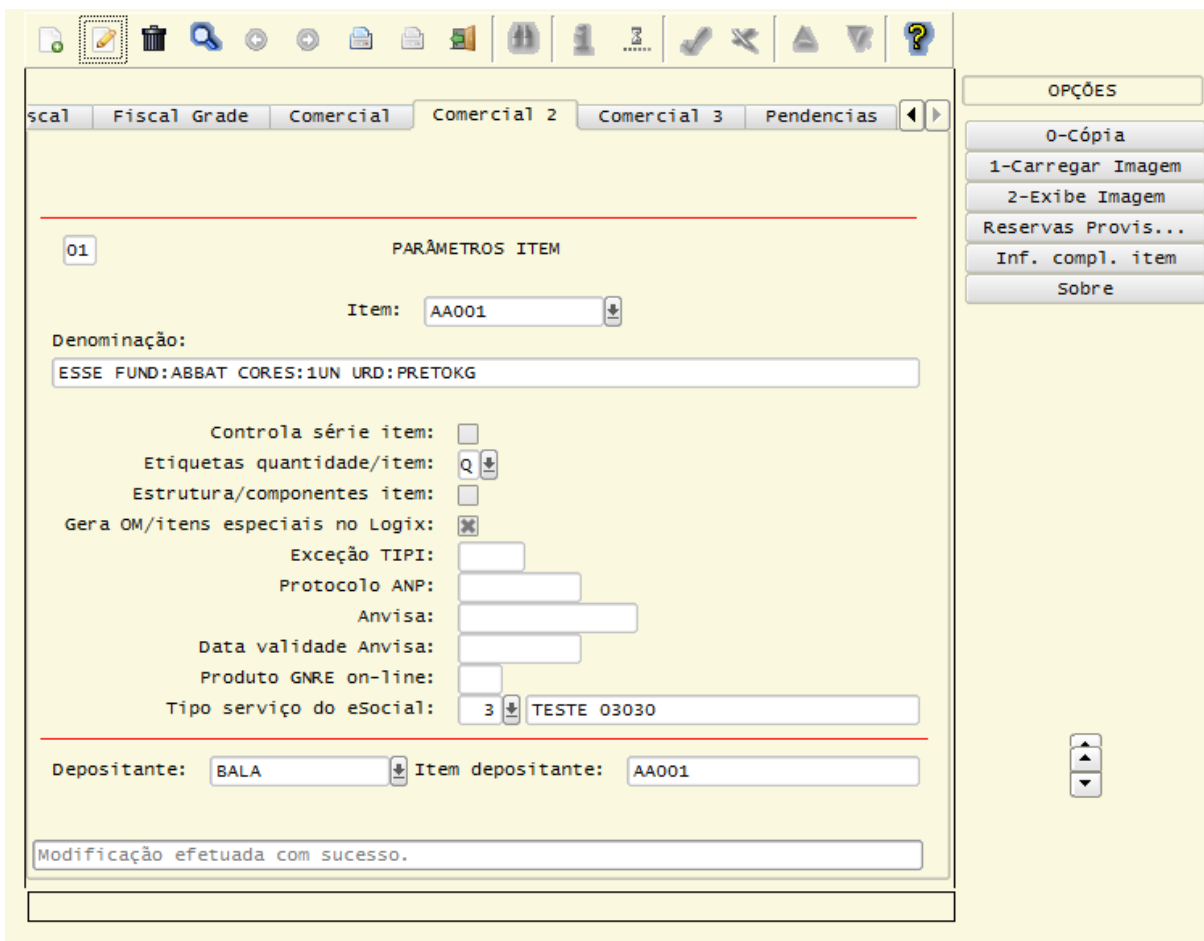

01 PARÂMETROS ITEM

Item: AA001

Denominação:  
ESSE FUND:ABBAT CORES:1UN URD:PRETOKG

Controla série item:

Etiquetas quantidade/item: Q

Estrutura/componentes item:

Gera OM/itens especiais no Logix:

Exceção TIPI:

Protocolo ANP:

Anvisa:

Data validade Anvisa:

Produto GNRE on-line:

Tipo serviço do eSocial: 3 TESTE 03030

Depositante: BALA Item depositante: AA001

Modificação efetuada com sucesso.

**Função:** **MAN10021 (Versão metadados) – Cadastro de Produtos Metadados – Manutenção das informações da aba comercial2 (função MAN1002120)**

**Objetivo:** Permitir relacionamento do código dos produtos com o tipo de serviço que está sujeito a incidência de INSS para que o faturamento possa atender as necessidades de informações do eSocial.

**Descrição:** Alterada a aba comercial2 (função man1002120), chamada pelo programa man10021 (Cadastro de Produtos), para prever o novo campo “Tipo Serviço do eSocial” e efetuar o relacionamento com o tipo de serviço sujeito a incidência de INSS para atender as necessidades de informações dos registros S-1320 – Cessão de mão de hora para os serviços prestados pela empresa e do S-1340 – Faturamento dos serviços prestados pela cooperativa de trabalho. Os tipos de serviço informados no cadastro devem estar previstos na tabela 6 do manual do eSocial.

**Nota:**

Este campo será solicitado quando o parâmetro do eSocial existente no LOG00086 (Parâmetros Gerais) no caminho Logix RHU / Folha de Pagamento / Parâmetros Gerais / Integração com o eSocial estiver ativado para a empresa.

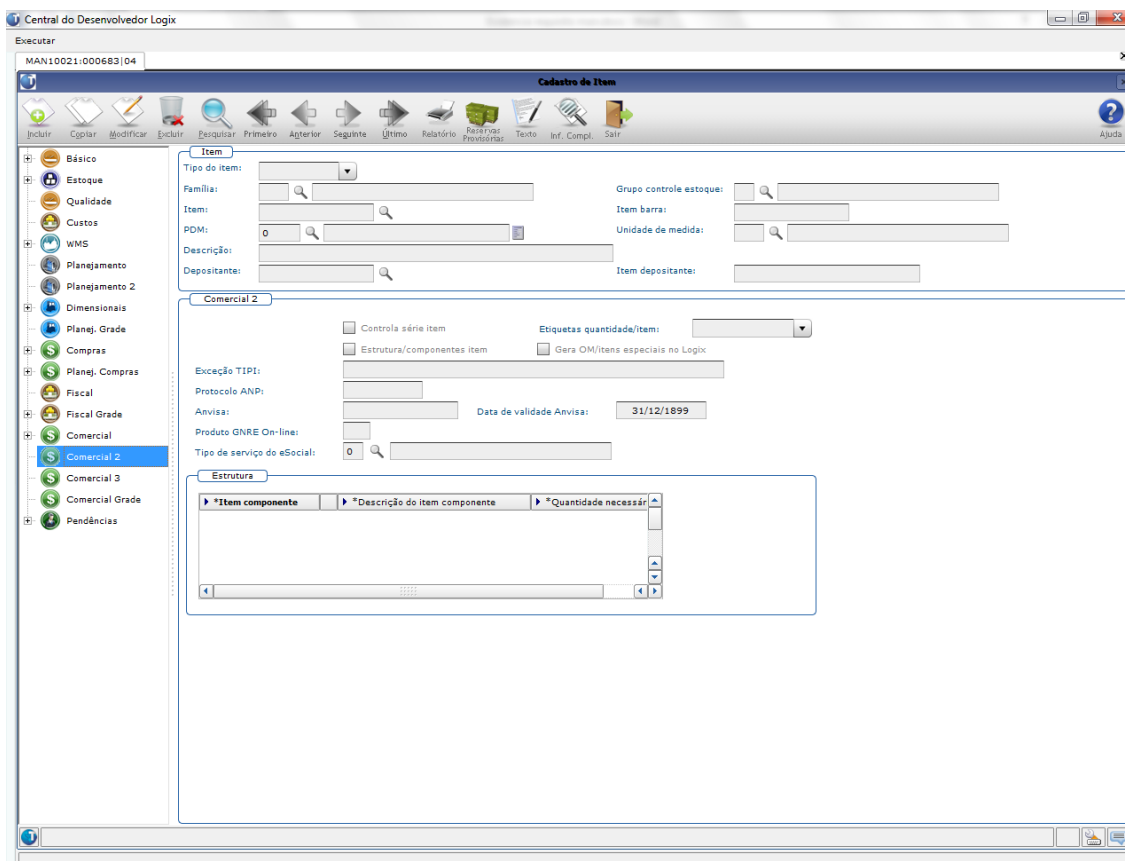

- Função:** VDP10091 (Versão metadados) / VDP8989 (Versão 4gl) – Cadastro do CNO (Cadastro Nacional de Obras de Construção Civil).
- Objetivo:** Permitir o cadastro do número do CNO (Cadastro Nacional de Obras de Construção Civil) para atender as necessidades de informações do eSocial referente aos registros S-1320 (Serviços prestados – Cessão de Mão de Obra) e o registro S-1340 (Serviços Prestados pela Cooperativa de Trabalho), quando se tratar da aplicação de serviços de mão de obra para atender a construção civil.
- Descrição:** Desenvolvida a tela de cadastro do CNO (Cadastro Nacional de Obras de Construção Civil) relacionando com o CNPJ / CPF do cliente ou do fornecedor de acordo com o objetivo ao qual se aplica, podendo ser uma empreitada total, empreitada parcial ou subempreitada. O número do CNO será obrigatório na inclusão do pedido de venda e na solicitação de faturamento manual quando a natureza de operação informada estiver relacionada com os grupos fiscais cadastrados no VDP4551 (Grupos Fiscais) e parametrizados no LOG00086 (Administração de Parâmetros) referente a empreitada total, empreitada parcial ou subempreitada.
- Nota:** Quando se tratar de obra com empreitada total, o CNPJ / CPF informado, deverá ser o mesmo da empresa corrente.  
Quando se tratar de obra com empreitada parcial ou subempreitada, o CNPJ / CPF informado, deverá ser o mesmo do cliente.

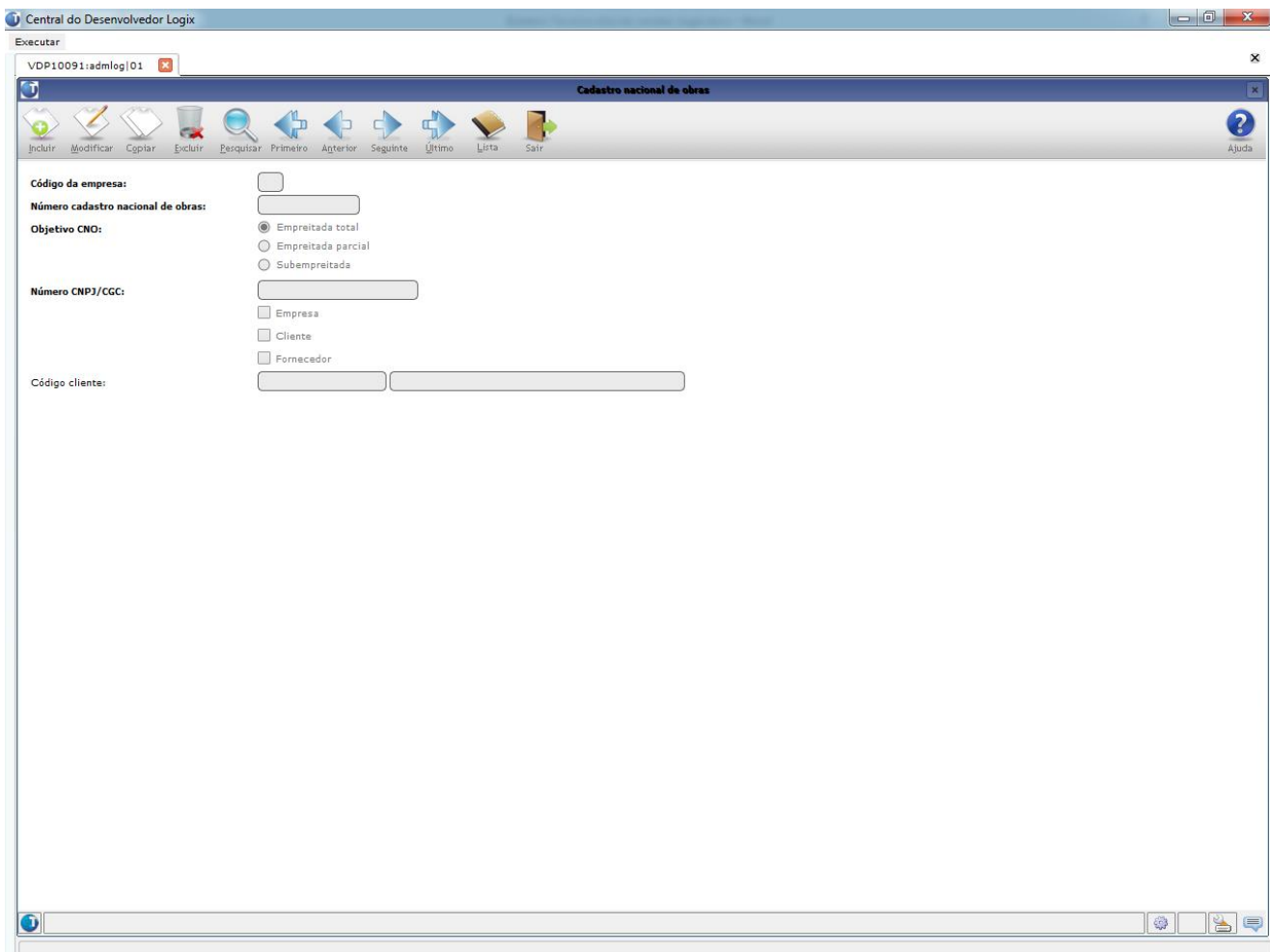

Central do Desenvolvedor Logix

Executar

VDP10091:admlog101

Cadastro nacional de obras

Incluir Modificar Copiar Excluir Pesquisar Primeiro Anterior Seguinte Último Lista Sair

Ajuda

Código da empresa:

Número cadastro nacional de obras:

Objetivo CNO:

- Empreitada total
- Empreitada parcial
- Subempreitada

Número CNPJ/CGC:

- Empresa
- Cliente
- Fornecedor

Código cliente:

Inclusão de novo registro.

E-SOCIAL - CADASTRO NACIONAL DE OBRAS

Número do CNO:

Objetivo CNO:  Empreitada total  
 Empreitada parcial  
 Subempreitada

CNPJ/CPF:

Tipo cadastro:  Cliente  
 Fornecedor  
 Empresa

Cliente/Fornecedor:

Opção

**Função: VDP0815 (Versão 4gl) – Cadastro de Clientes e Fornecedores**
**Objetivo:** Permitir relacionamento do código do cliente com o tipo de comercialização do eSocial.

**Descrição:** Alterada a função clientes na aba Adicionais para prever o campo Tipo comercialização eSocial quando o cliente se enquadrar no PAA (Programa de Aquisição de Alimentos) ou se o cliente for intermediário pessoa física. Estes indicadores serão utilizados na montagem do registro S-1360 do eSocial considerando as notas fiscais referente a comercialização da produção. O campo admite os seguintes valores: "P" (quando o cliente está enquadrado no Programa de Aquisição de Alimentos) ou "I" (quando o cliente for um intermediário pessoa física).

**Nota:**

Este campo será solicitado quando o parâmetro do eSocial existente no LOG00086 (Parâmetros Gerais) no caminho Logix RHU / Folha de Pagamento / Parâmetros Gerais / Integração com o eSocial estiver ativado para a empresa.

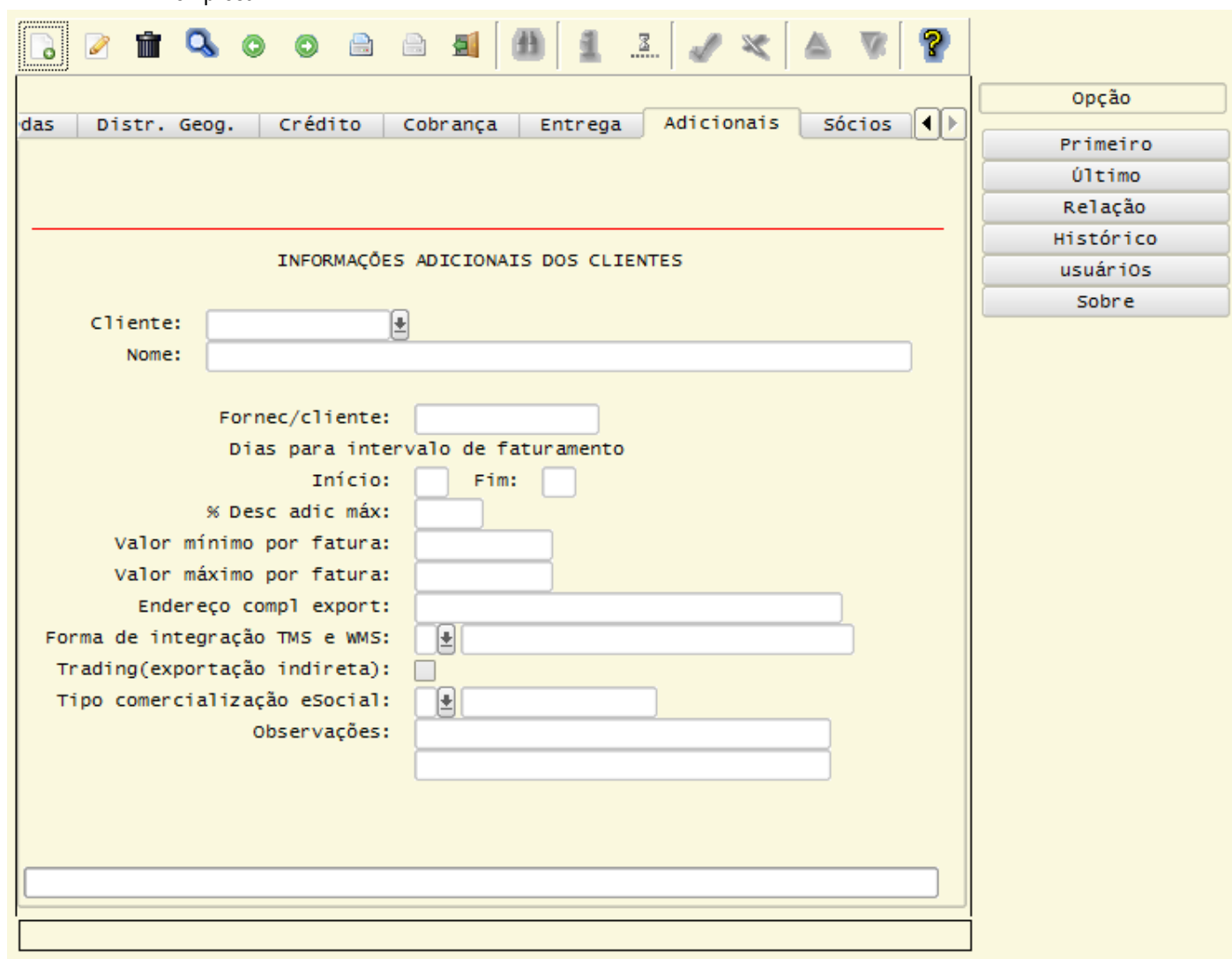

The screenshot displays the 'Adicionais' (Additional) tab in the VDP0815 software. The main window title is 'das Distr. Geog. Crédito Cobrança Entrega Adicionais Sócios'. The central area is titled 'INFORMAÇÕES ADICIONAIS DOS CLIENTES' and contains the following fields:

- Cliente: [Dropdown menu]
- Nome: [Text input field]
- Fornec/cliente: [Text input field]
- Dias para intervalo de faturamento:
  - Início: [Text input field]
  - Fim: [Text input field]
- % Desc adic máx: [Text input field]
- Valor mínimo por fatura: [Text input field]
- Valor máximo por fatura: [Text input field]
- Endereço compl export: [Text input field]
- Forma de integração TMS e WMS: [Dropdown menu]
- Trading (exportação indireta): [Checkbox]
- Tipo comercialização eSocial: [Dropdown menu]
- Observações: [Text input field]

On the right side of the interface, there is a vertical menu with the following options: Opção, Primeiro, Último, Relação, Histórico, usuários, and Sobre.

**Função:** VDP10000 (Versão metadados) – Cadastro de Clientes e Fornecedores

**Objetivo:** Permitir relacionamento do código do cliente com o tipo de comercialização do eSocial.

**Descrição:** Alterado o folder Parâmetros / Adicionais para prever o campo Tipo comercialização eSocial quando o cliente se enquadrar no PAA (Programa de Aquisição de Alimentos) ou se o cliente for intermediário pessoa física. Estes indicadores serão utilizados na montagem do registro S-1360 do eSocial considerando as notas fiscais referente a comercialização da produção. O campo admite os seguintes valores: “Inscrito no PAA” (quando o cliente está enquadrado no Programa de Aquisição de Alimentos) ou “Intermediário PF” (quando o cliente for um intermediário pessoa física).

**Nota:**

Este campo será solicitado quando o parâmetro do eSocial existente no LOG00086 (Parâmetros Gerais) no caminho Logix RHU / Folha de Pagamento / Parâmetros Gerais / Integração com o eSocial estiver ativado para a empresa.

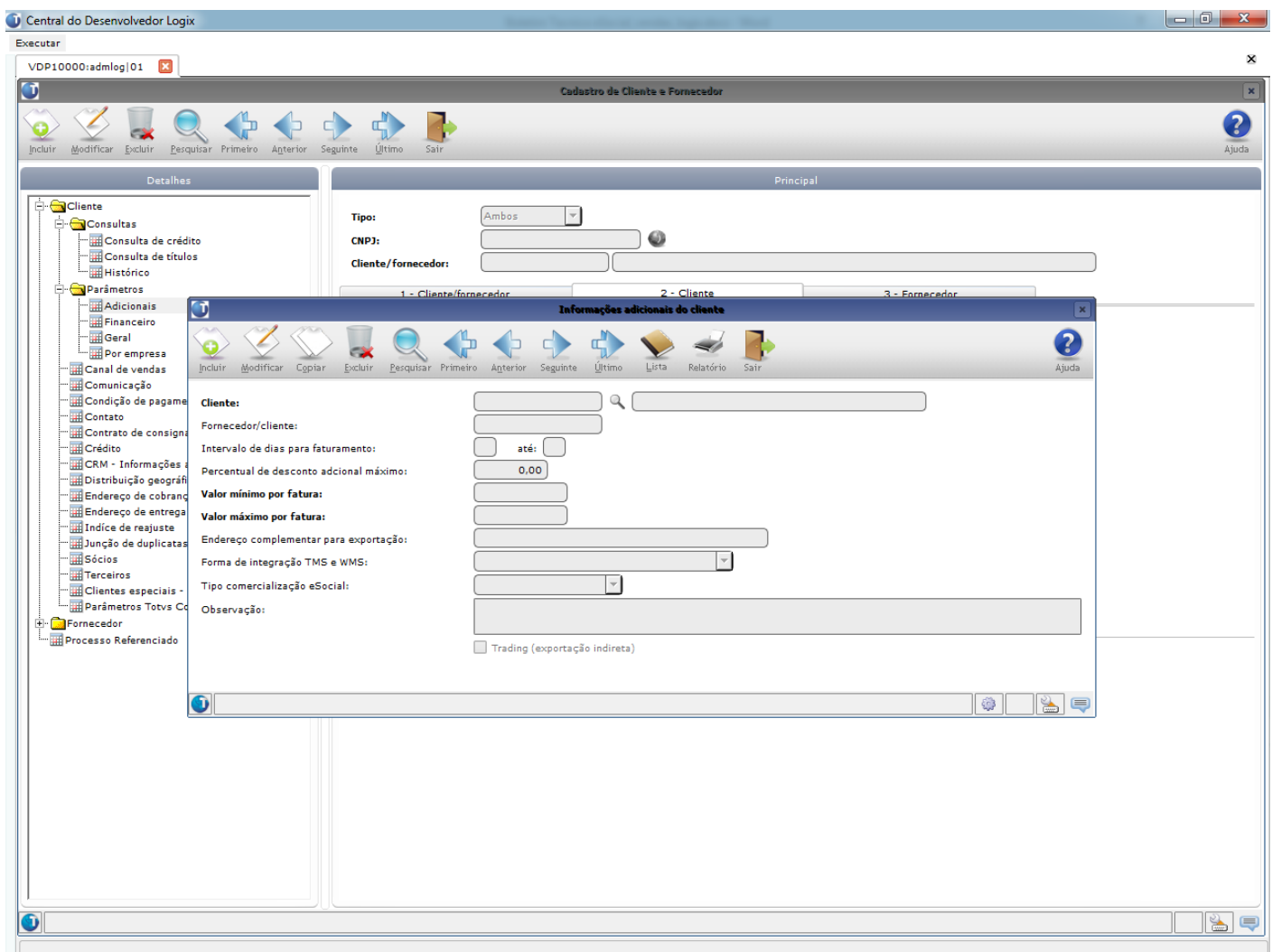

## eSocial – ALTERAÇÕES NO MÓDULO DE FATURAMENTO

**Função:** **VDP0743 – Consistência do Faturamento Automático**

**Objetivo:** Prever no módulo de faturamento a informação do campo CNO (Código Nacional de Obras), para que possa atender as necessidades de informação do eSocial referente aos registros S-1320 (Serviços prestados – Cessão de Mão de Obra) e o registro S-1340 (Serviços Prestados pela Cooperativa de Trabalho), quando se tratar da aplicação de serviços de mão de obra para atender a construção civil.

**Descrição:** Alterado o programa de consistência do faturamento automático para emitir mensagens de consistência caso: A natureza de operação relacionada com o pedido de venda estiver parametrizada nos grupos fiscais informados do vdp4552 (Componentes do Grupo Fiscal) indicando ser de mão de obra de construção civil e não foi relacionado ao pedido de venda o número do CNO (Cadastro Nacional de Obras).

A natureza de operação relacionada com o pedido de venda, quando o número do CNPJ do subempreiteiro não existir e o CNO (Cadastro Nacional de Obras) estiver parametrizado nos grupos fiscais de mão de obra de construção civil como tipo de obra de subempreitada.

O tipo de serviço relacionado com o código do item do pedido indica que se trata de uma mão de obra de obra de construção civil e não foi relacionada a uma natureza de operação parametrizada como sendo de construção civil com empreitada total, parcial ou de subempreitada.

O tipo de serviço relacionado com o código do item do pedido indica que se trata de uma mão de obra de construção civil, o cliente do pedido for uma pessoa física e a natureza de operação estiver relacionada a um grupo fiscal de MO de construção civil de subempreitada.

O tipo de serviço relacionado com o código do item indica se tratar de um serviço de mão de obra do eSocial, porém a natureza de operação do pedido não está relacionada a algum dos grupos fiscais do eSocial parametrizados no log00086.

**Nota:** Conforme a tabela 6 do manual do eSocial, o código do tipo de serviço de mão de obra para construção civil foi determinado como sendo igual a 3. Este código foi fixado na lógica dos programas em relação as consistências acima.

Este campo será consistido quando o parâmetro do eSocial existente no LOG00086 (Parâmetros Gerais) no caminho Logix RHU / Folha de Pagamento / Parâmetros Gerais / Integração com o eSocial estiver ativado para a empresa.

**Função: VDP0752 (Versão 4gl) – Consulta de Notas Fiscais**

**Objetivo:** Prever no módulo de faturamento a informação do campo CNO (Código Nacional de Obras), para que possa atender as necessidades de informação do eSocial referente aos registros S-1320 (Serviços prestados – Cessão de Mão de Obra) e o registro S-1340 (Serviços Prestados pela Cooperativa de Trabalho), quando se tratar da aplicação de serviços de mão de obra para atender a construção civil.

**Descrição:** Alterado o programa para prever o folder eSocial e exibir os campos relacionados com os dados para atender as necessidades de informações do eSocial. Os campos exibidos neste folder foram relacionados com a nota fiscal na rotina de faturamento manual ou do faturamento por pedidos / OM.

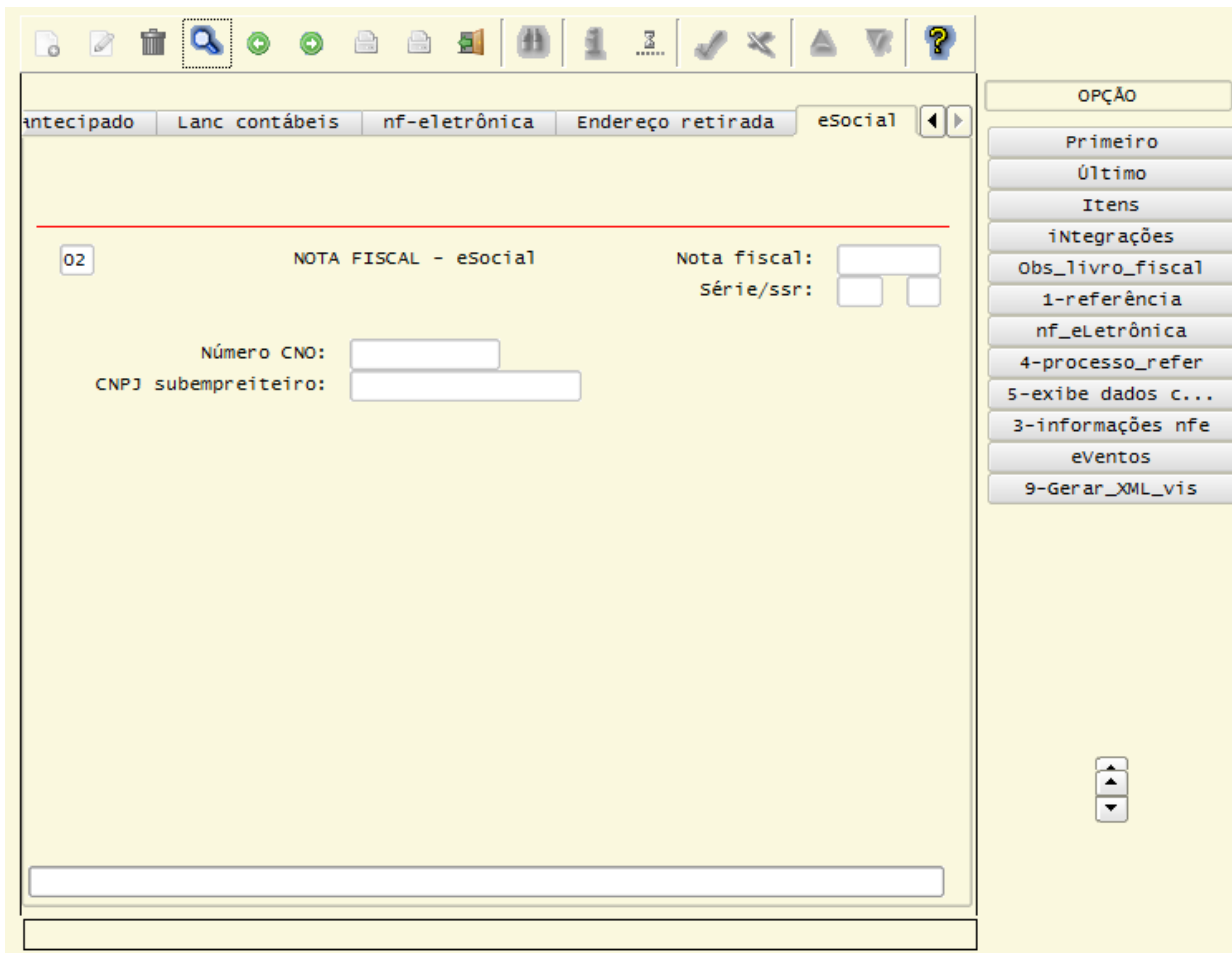

The screenshot displays the VDP0752 software interface. At the top, there is a menu bar with tabs: 'Antecipado', 'Lanc contábeis', 'nf-eletrônica', 'Endereço retirada', and 'eSocial'. The 'eSocial' tab is selected. Below the menu bar is a toolbar with various icons. The main area shows a form titled 'NOTA FISCAL - eSocial' with a tab indicator '02'. The form contains the following fields:

- Nota fiscal:
- Série/ssr:
- Número CNO:
- CNPJ subempreiteiro:

On the right side of the interface, there is a vertical menu titled 'OPÇÃO' with the following buttons:

- Primeiro
- Último
- Itens
- Integrações
- Obs\_livro\_fiscal
- 1-referência
- nf\_eletrônica
- 4-processo\_refer
- 5-exibe dados c...
- 3-informações nfe
- eventos
- 9-Generar\_XML\_vis

At the bottom of the main form area, there is a long horizontal input field.



**Função: VDP40005 (versão metadados) – Consulta de Notas Fiscais**

**Objetivo:** Prever no módulo de faturamento a informação do campo CNO (Código Nacional de Obras), para que possa atender as necessidades de informação do eSocial referente aos registros S-1320 (Serviços prestados – Cessão de Mão de Obra) e o registro S-1340 (Serviços Prestados pela Cooperativa de Trabalho), quando se tratar da aplicação de serviços de mão de obra para atender a construção civil.

**Descrição:** Alterado o programa para prever o folder Informações eSocial e exibir os campos relacionados com os dados para atender as necessidades de informações do eSocial. Os campos exibidos neste folder foram relacionados com a nota fiscal no processo de faturamento manual ou do faturamento por pedidos / OM.

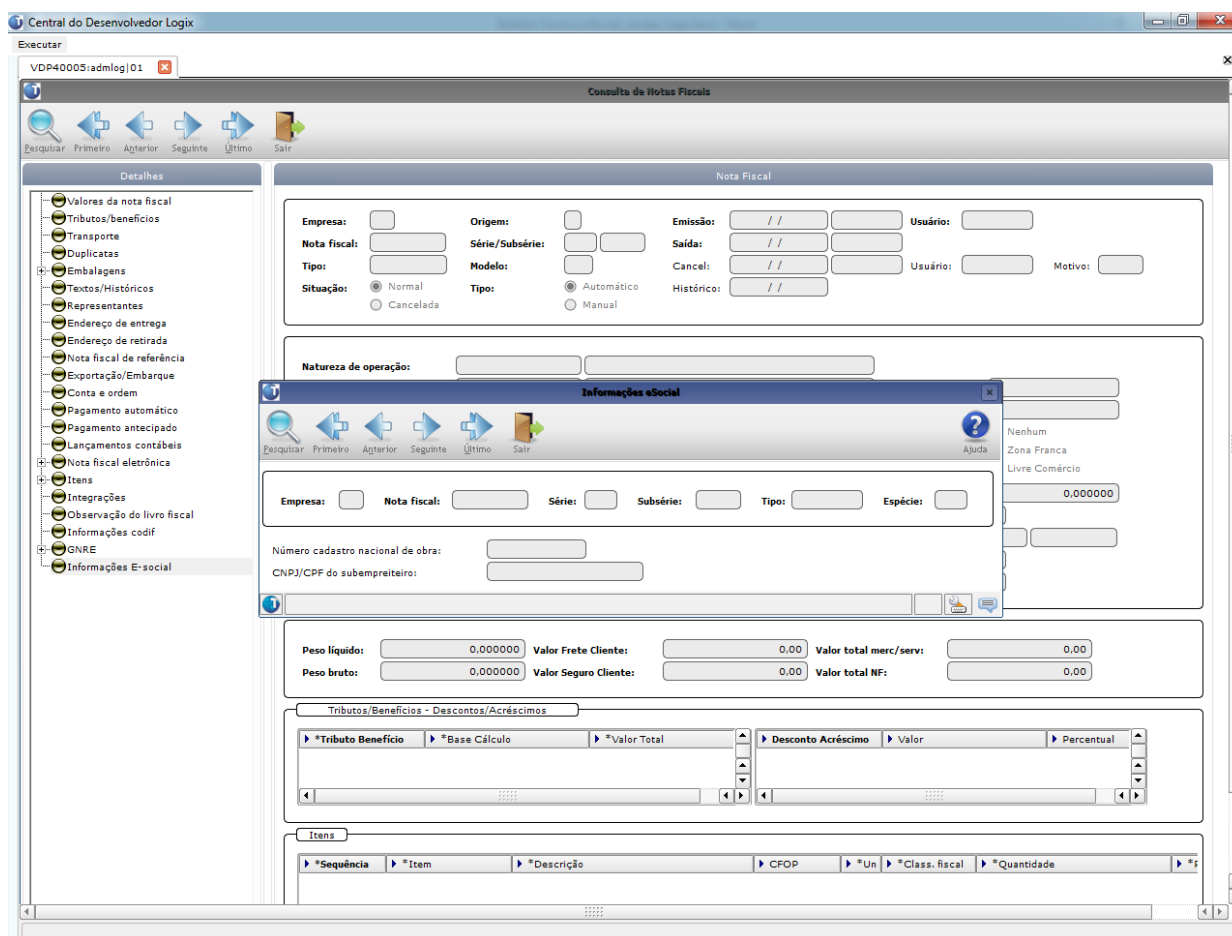
**Função: VDP40003 (Versão metadados) – Envio das Notas Fiscais para o Histórico**

**Objetivo:** Prever no módulo de faturamento a informação do campo CNO (Código Nacional de Obras), para que possa atender as necessidades de informação do eSocial referente aos registros S-1320 (Serviços prestados – Cessão de Mão de Obra) e o registro S-1340 (Serviços Prestados pela Cooperativa de Trabalho), quando se tratar da aplicação de serviços de mão de obra para atender a construção civil.

**Descrição:** Alterado o programa para enviar para o histórico as informações do CNO (Cadastro Nacional de Obras), relacionadas com a nota fiscal dentro do período de seleção. Os registros da tabela fat\_info\_spед\_social com dados do eSocial serão enviadas para a tabela de histórico fat\_info\_spед\_social\_historico.

**Função: VDP0746 – Solicitação de Faturamento Manual**

**Objetivo:** Prever no módulo de faturamento a informação do campo CNO (Código Nacional de Obras), para que possa atender as necessidades de informação do eSocial referente aos registros S-1320 (Serviços prestados – Cessão de Mão de Obra) e o registro S-1340 (Serviços Prestados pela Cooperativa de Trabalho), quando se tratar da aplicação de serviços de mão de obra para atender a construção civil.

**Descrição:** Alterado o programa da solicitação de faturamento para que após digitar o campo “**Nat operação**”, será aberta uma sobre-tela, para informar o número do CNO (Cadastro Nacional de Obras) quando a natureza de operação estiver relacionada aos grupos fiscais do eSocial cadastrados no vdp4552 (Componentes do Grupo Fiscal) e também se tratar de um grupo fiscal parametrizado no log00086 como empreitada total, empreitada parcial ou subempreitada de acordo com os parâmetros:

- vdp\_ser\_mo\_emprei\_totl\_esocial
- vdp\_ser\_mo\_empre\_parcl\_esocial
- vdp\_ser\_mo\_subempreit\_esocial

**Nota:** O CNO deverá estar previamente cadastrado no vdp8989 (versão 4gl) ou no vdp10091 (versão metadados) que são os programas responsáveis pelo cadastro das informações do cadastro nacional de obras. Caso a natureza de operação esteja relacionada no vdp4552 (Componentes do Grupo Fiscal) a um grupo fiscal de empreitada total, então deverá ser informado um CNO, onde o seu dono de acordo com o campo CNPJ/CPF informado no cadastro do CNO, deverá ser igual ao CNPJ/CPF da empresa corrente.

Caso a natureza de operação esteja relacionada no vdp4552 (Componentes do Grupo Fiscal) a um grupo fiscal de empreitada parcial ou subempreitada, então deverá ser informado um CNO, onde o seu dono de acordo com o campo CNPJ/CPF informado no cadastro do CNO, deverá ser igual ao CNPJ/CPF do cliente da nota fiscal. Caso a natureza de operação esteja relacionada no vdp4552 (Componentes do Grupo Fiscal) a um grupo fiscal de subempreitada, além do CNO, também deverá ser informado o CNPJ do subempreiteiro, onde este não poderá ser o mesmo CNPJ/CPF do cliente da nota fiscal. O CNPJ/CPF do subempreiteiro deverá estar relacionado a um código de cliente no cadastro de clientes no vdp0815 (versão 4gl) ou no vdp10000 (versão metadados).

Este campo será solicitado quando o parâmetro do eSocial existente no LOG00086 (Parâmetros Gerais) no caminho Logix RHU / Folha de Pagamento / Parâmetros Gerais / Integração com o eSocial estiver ativado para a empresa.

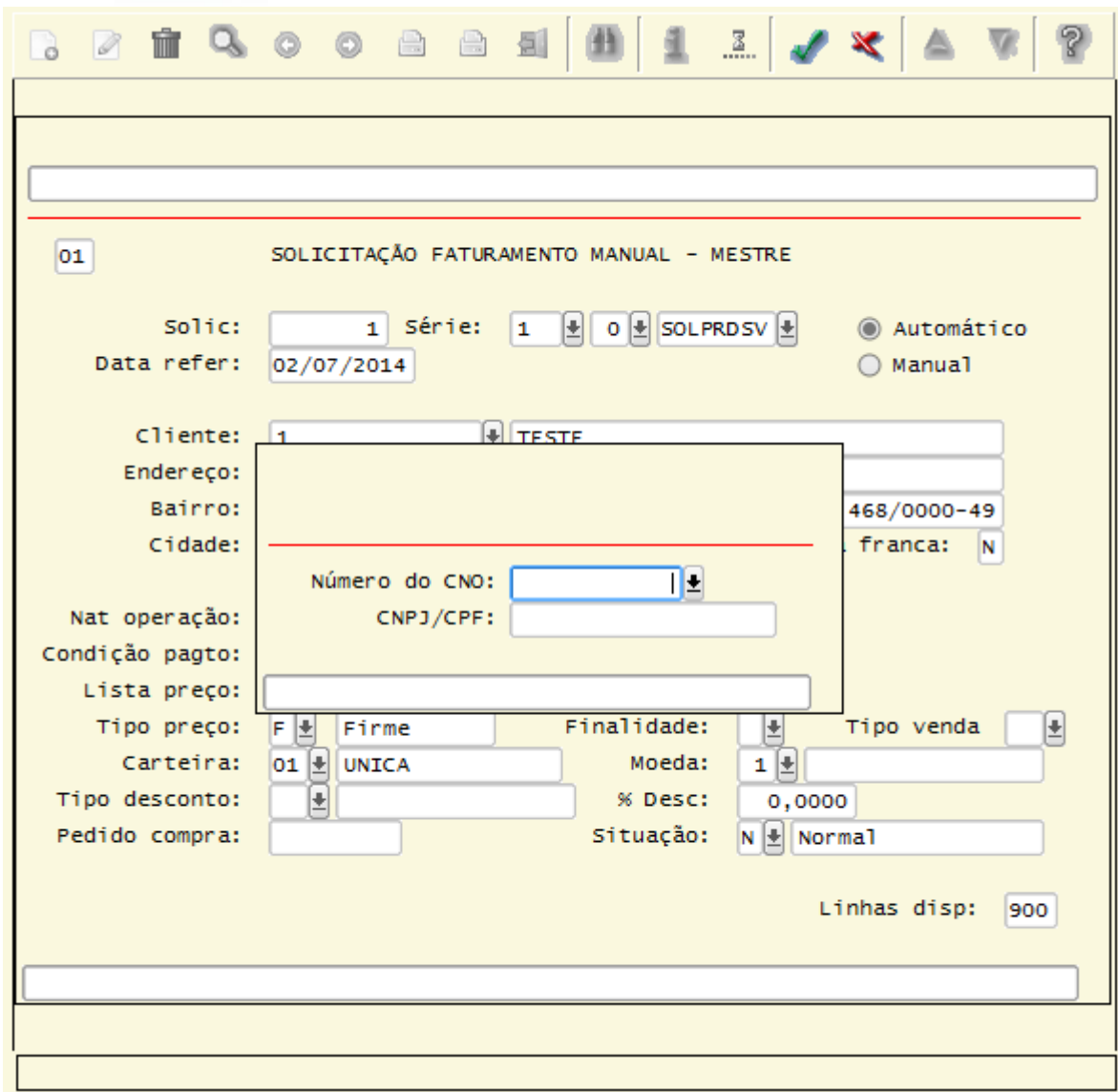

01 SOLICITAÇÃO FATURAMENTO MANUAL - MESTRE

Solic: 1 Série: 1 0 SOLPRDSV Automático  
 Data refer: 02/07/2014 Manual

Cliente: 1 TESTE  
 Endereço:   
 Bairro: 468/0000-49  
 Cidade:   
 Franca: N

Número do CNO:   
 CNPJ/CPF:   
 Nat operação:   
 Condição pagto:   
 Lista preço:   
 Tipo preço: F Firme Finalidade: Tipo venda   
 Carteira: 01 UNICA Moeda: 1   
 Tipo desconto: % Desc: 0,0000   
 Pedido compra: Situação: N Normal

Linhas disp: 900

## eSocial – ALTERAÇÕES NO MÓDULO DE PEDIDOS

**Função:** VDP90043 (Versão metadados) / VDP4210 (Versão 4gl) – Consistência de Pedidos

**Objetivo:** Prever no módulo de pedidos a informação do campo CNO (Código Nacional de Obras), para que possa atender as necessidades de informação do eSocial referente aos registros S-1320 (Serviços prestados – Cessão de Mão de Obra) e o registro S-1340 (Serviços Prestados pela Cooperativa de Trabalho), quando se tratar da aplicação de serviços de mão de obra para atender a construção civil.

**Descrição:** Alterado o programa consistência de pedidos para emitir mensagens de consistência caso:

A natureza de operação relacionada com o pedido de venda estiver parametrizada nos grupos fiscais informados do vdp4552 (Componentes do Grupo Fiscal) indicando ser de mão de obra de construção civil e não foi relacionado ao pedido de venda o número do CNO (Cadastro Nacional de Obras).

A natureza de operação relacionada com o pedido de venda, quando o número do CNPJ do subempreiteiro não existir e o CNO (Cadastro Nacional de Obras) estiver parametrizado nos grupos fiscais de mão de obra de construção civil como tipo de obra de subempreitada.

O tipo de serviço relacionado com o código do item do pedido indica que se trata de uma mão de obra de obra de construção civil e não foi relacionada a uma natureza de operação parametrizada como sendo de construção civil com empreitada total, parcial ou de subempreitada.

O tipo de serviço relacionado com o código do item do pedido indica que se trata de uma mão de obra de construção civil, o cliente do pedido for uma pessoa física e a natureza de operação estiver relacionada a um grupo fiscal de MO de construção civil de subempreitada.

O tipo de serviço relacionado com o código do item indica se tratar de um serviço de mão de obra do eSocial, porém a natureza de operação do pedido não está relacionada a algum dos grupos fiscais do eSocial parametrizados no log00086.

**Nota:** Conforme a tabela 6 do manual do eSocial, o código do tipo de serviço de mão de obra para construção civil foi determinado como sendo igual a 3. Este código foi fixado na lógica dos programas em relação as consistências acima.

Existindo um item no pedido de venda parametrizado como de construção civil, será exigido o CNO quando a natureza de operação do pedido estiver relacionada aos grupos fiscais do eSocial cadastrados no vdp4552 (Componentes do Grupo Fiscal) e também se tratar de um grupo fiscal parametrizado no log00086 como empreitada total, empreitada parcial ou subempreitada de acordo com os parâmetros:

- vdp\_ser\_mo\_emprei\_totl\_esocial
- vdp\_ser\_mo\_empre\_parcl\_esocial
- vdp\_ser\_mo\_subempreit\_esocial

O CNO deverá estar previamente cadastrado no vdp8989 (versão 4gl) ou no vdp10091 (versão metadados) que são os programas responsáveis pelo cadastro das informações do cadastro nacional de obras.

Este campo será consistido quando o parâmetro do eSocial existente no LOG00086 (Parâmetros Gerais) no caminho Logix RHU / Folha de Pagamento / Parâmetros Gerais / Integração com o eSocial estiver ativado para a empresa.

**Função:****VDP03134 (Versão 4gl) – Inclusão de pedidos de venda em carteira****Objetivo:**

Prever no módulo de pedidos a informação do campo CNO (Código Nacional de Obras), para que possa atender as necessidades de informação do eSocial referente aos registros S-1320 (Serviços prestados – Cessão de Mão de Obra) e o registro S-1340 (Serviços Prestados pela Cooperativa de Trabalho), quando se tratar da aplicação de serviços de mão de obra para atender a construção civil.

**Descrição:**

Alterado o programa de inclusão de pedidos para que após digitar o campo “**Operação**”, será aberta uma sobre-tela, para informar o número do CNO (Cadastro Nacional de Obras) quando a natureza de operação estiver relacionada aos grupos fiscais do eSocial cadastrados no vdp4552 (Componentes do Grupo Fiscal) e também se tratar de um grupo fiscal parametrizado no log00086 como empreitada total, empreitada parcial ou subempreitada de acordo com os parâmetros:

- vdp\_ser\_mo\_emprei\_totl\_esocial
- vdp\_ser\_mo\_empre\_parcl\_esocial
- vdp\_ser\_mo\_subempreit\_esocial

**Nota:** O CNO deverá estar previamente cadastrado no vdp8989 (versão 4gl) ou no vdp10091 (versão metadados) que são os programas responsáveis pelo cadastro das informações do cadastro nacional de obras. Caso a natureza de operação esteja relacionada no vdp4552 (Componentes do Grupo Fiscal) a um grupo fiscal de empreitada total, então deverá ser informado um CNO, onde o seu dono de acordo com o campo CNPJ/CPF informado no cadastro do CNO, deverá ser igual ao CNPJ/CPF da empresa corrente.

Caso a natureza de operação esteja relacionada no vdp4552 (Componentes do Grupo Fiscal) a um grupo fiscal de empreitada parcial ou subempreitada, então deverá ser informado um CNO, onde o seu dono de acordo com o campo CNPJ/CPF informado no cadastro do CNO, deverá ser igual ao CNPJ/CPF do cliente da nota fiscal.

Caso a natureza de operação esteja relacionada no vdp4552 (Componentes do Grupo Fiscal) a um grupo fiscal de subempreitada, além do CNO, também deverá ser informado o CNPJ do subempreiteiro, onde este não poderá ser o mesmo CNPJ/CPF do cliente da nota fiscal. O CNPJ/CPF do subempreiteiro deverá estar relacionado a um código de cliente no cadastro de clientes no vdp0815 (versão 4gl) ou no vdp10000 (versão metadados).

Este campo será solicitado quando o parâmetro do eSocial existente no LOG00086 (Parâmetros Gerais) no caminho Logix RHU / Folha de Pagamento / Parâmetros Gerais / Integração com o eSocial estiver ativado para a empresa.

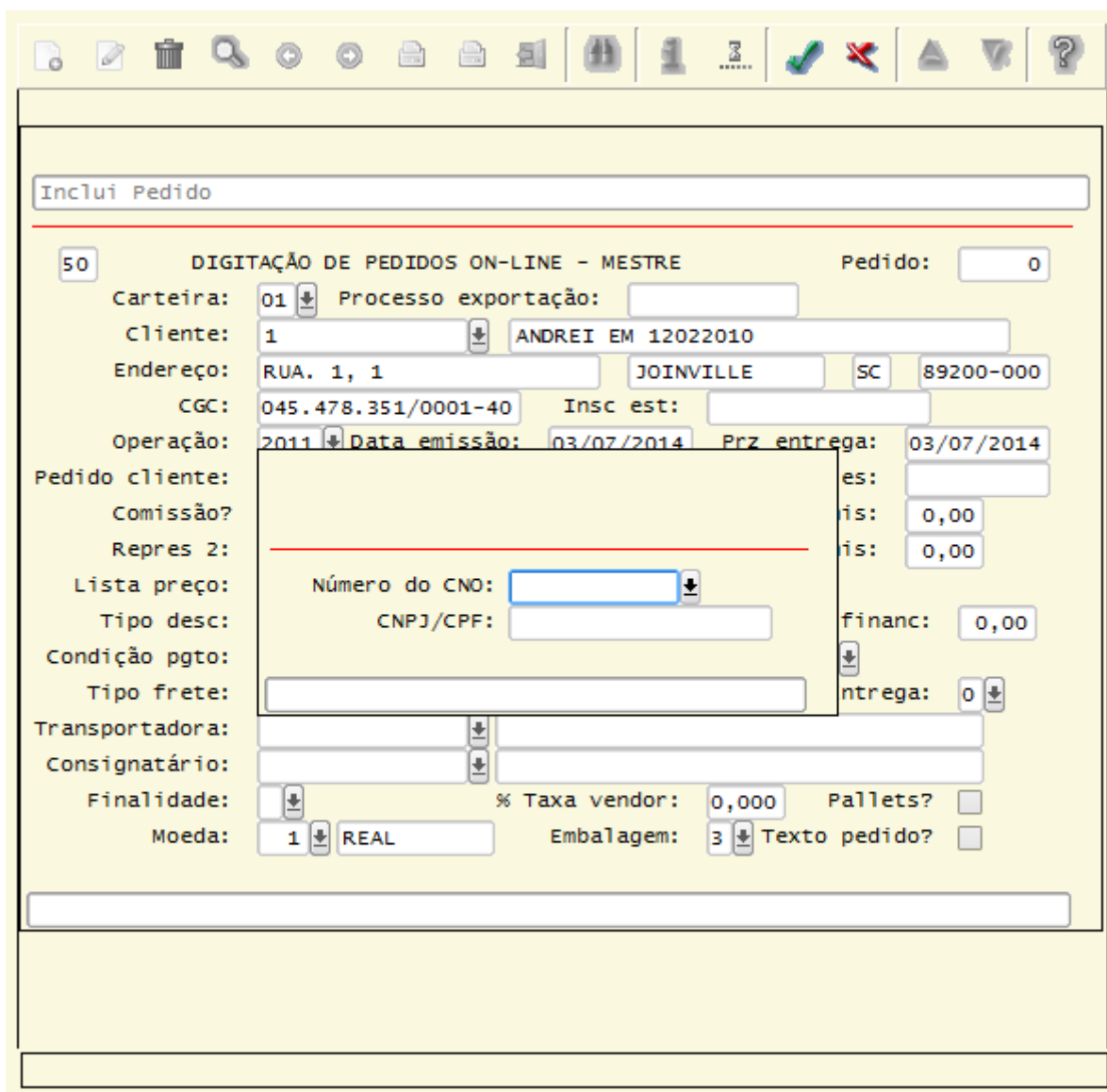

**Inclui Pedido**

50 DIGITAÇÃO DE PEDIDOS ON-LINE - MESTRE Pedido: 0

Carteira: 01 Processo exportação:

Cliente: 1 ANDREI EM 12022010

Endereço: RUA. 1, 1 JOINVILLE SC 89200-000

CGC: 045.478.351/0001-40 Insc est:

Operação: 2011 Data emissão: 03/07/2014 Prz entrega: 03/07/2014

Pedido cliente:  es:

Comissão?  is: 0,00

Repres 2:  is: 0,00

Lista preço: Número do CNO:

Tipo desc: CNPJ/CPF:  financ: 0,00

Condição pgto:

Tipo frete:  entrega: 0

Transportadora:

Consignatário:

Finalidade:  % Taxa vendedor: 0,00 Pallets?

Moeda: 1 REAL Embalagem: 3 Texto pedido?

- Função:** **VDP3135 (Versão 4gl) – Inclusão de pedidos de venda batch**
- Objetivo:** Prever no módulo de pedidos a informação do campo CNO (Código Nacional de Obras), para que possa atender as necessidades de informação do eSocial referente aos registros S–1320 (Serviços prestados – Cessão de Mão de Obra) e o registro S–1340 (Serviços Prestados pela Cooperativa de Trabalho), quando se tratar da aplicação de serviços de mão de obra para atender a construção civil.
- Descrição:** Alterado o programa de inclusão de pedidos batch para que após digitar o campo “**Cliente CGC**”, será aberta uma sobre-tela, para informar o número do CNO (Cadastro Nacional de Obras) quando a natureza de operação estiver relacionada aos grupos fiscais do eSocial cadastrados no vdp4552 (Componentes do Grupo Fiscal) e também se tratar de um grupo fiscal parametrizado no log00086 como empreitada total, empreitada parcial ou subempreitada de acordo com os parâmetros:
- vdp\_ser\_mo\_emprei\_totl\_esocial
  - vdp\_ser\_mo\_empre\_parcl\_esocial
  - vdp\_ser\_mo\_subempreit\_esocial

Caso no pedido não seja informado o número do CNO, então esta informação será exigida posteriormente na rotina de consistência de pedidos para que assim possa ser liberado para a carteira de pedidos.

**Nota:** O CNO deverá estar previamente cadastrado no vdp8989 (versão 4gl) ou no vdp10091 (versão metadados) que são os programas responsáveis pelo cadastro das informações do cadastro nacional de obras. Caso a natureza de operação esteja relacionada no vdp4552 (Componentes do Grupo Fiscal) a um grupo fiscal de empreitada total, então deverá ser informado um CNO, onde o seu dono de acordo com o campo CNPJ/CPF informado no cadastro do CNO, deverá ser igual ao CNPJ/CPF da empresa corrente.

Caso a natureza de operação esteja relacionada no vdp4552 (Componentes do Grupo Fiscal) a um grupo fiscal de empreitada parcial ou subempreitada, então deverá ser informado um CNO, onde o seu dono de acordo com o campo CNPJ/CPF informado no cadastro do CNO, deverá ser igual ao CNPJ/CPF do cliente da nota fiscal.

Caso a natureza de operação esteja relacionada no vdp4552 (Componentes do Grupo Fiscal) a um grupo fiscal de subempreitada, além do CNO, também deverá ser informado o CNPJ do subempreiteiro, onde este não poderá ser o mesmo CNPJ/CPF do cliente da nota fiscal. O CNPJ/CPF do subempreiteiro deverá estar relacionado a um código de cliente no cadastro de clientes no vdp0815 (versão 4gl) ou no vdp10000 (versão metadados).

Este campo será solicitado quando o parâmetro do eSocial existente no LOG00086 (Parâmetros Gerais) no caminho Logix RHU / Folha de Pagamento / Parâmetros Gerais / Integração com o eSocial estiver ativado para a empresa.

Inclui pedido.

50 DIGITAÇÃO PEDIDOS BATCH - MESTRE Pedido: 0

Operação: 2011 Data Emissão: 03/07/2014 Prazo Entrega: 03/07/2014  
 Carteira: 01 Pedido Representante:  
 Cliente CGC: 1 ANDREI EM 12022010  
 Pedido Cliente:  
 Comissão: Comissão: 0,00  
 Repres 2: %Comis: 0,00  
 Lista Preço:  
 Tipo Desconto: Número do CNO: CNPJ/CPF:  
 Condição Pgto: o Financ: 0,00  
 Tipo Venda: Entrega: 0  
 Transportadora: Situação:  
 Consignatário:  
 Finalidade: Embalagem: 3 Texto Pedido:  
 Moeda: 1 % Taxa Vendedor: 0,00 Pallets:

**Função:** VDP1090 (Versão 4gl) – Manutenção de Pedidos

**Objetivo:** Prever no módulo de pedidos a informação do campo CNO (Código Nacional de Obras), para que possa atender as necessidades de informação do eSocial referente aos registros S-1320 (Serviços prestados – Cessão de Mão de Obra) e o registro S-1340 (Serviços Prestados pela Cooperativa de Trabalho), quando se tratar da aplicação de serviços de mão de obra para atender a construção civil.

**Descrição:** Alterado o programa de manutenção de pedidos para que após digitar o campo “Operação”, será aberta uma sobre-tela, para informar o número do CNO (Cadastro Nacional de Obras) quando a natureza de operação estiver relacionada aos grupos fiscais do eSocial cadastrados no vdp4552 (Componentes do Grupo Fiscal) e também se tratar de um grupo fiscal parametrizado no log00086 como empreitada total, empreitada parcial ou subempreitada de acordo com os parâmetros:

- vdp\_ser\_mo\_emprei\_totl\_esocial
- vdp\_ser\_mo\_empre\_parcl\_esocial
- vdp\_ser\_mo\_subempreit\_esocial

**Nota:** O CNO deverá estar previamente cadastrado no vdp8989 (versão 4gl) ou no vdp10091 (versão metadados) que são os programas responsáveis pelo cadastro das informações do cadastro nacional de obras. Caso a natureza de operação esteja relacionada no vdp4552 (Componentes do Grupo Fiscal) a um grupo fiscal de empreitada total, então deverá ser informado um CNO, onde o seu dono de acordo com o campo CNPJ/CPF informado no cadastro do CNO, deverá ser igual ao CNPJ/CPF da empresa corrente.

Caso a natureza de operação esteja relacionada no vdp4552 (Componentes do Grupo Fiscal) a um grupo fiscal de empreitada parcial ou subempreitada, então deverá ser informado um CNO, onde o seu dono de acordo com o campo CNPJ/CPF informado no cadastro do CNO, deverá ser igual ao CNPJ/CPF do cliente da nota fiscal.

Caso a natureza de operação esteja relacionada no vdp4552 (Componentes do Grupo Fiscal) a um grupo fiscal de subempreitada, além do CNO, também deverá ser informado o CNPJ do subempreiteiro, onde este não poderá ser o mesmo CNPJ/CPF do cliente da nota fiscal. O CNPJ/CPF do subempreiteiro deverá estar relacionado a um código de cliente no cadastro de clientes no vdp0815 (versão 4gl) ou no vdp10000 (versão metadados).

Este campo será solicitado quando o parâmetro do eSocial existente no LOG00086 (Parâmetros Gerais) no caminho Logix RHU / Folha de Pagamento / Parâmetros Gerais / Integração com o eSocial estiver ativado para a empresa.

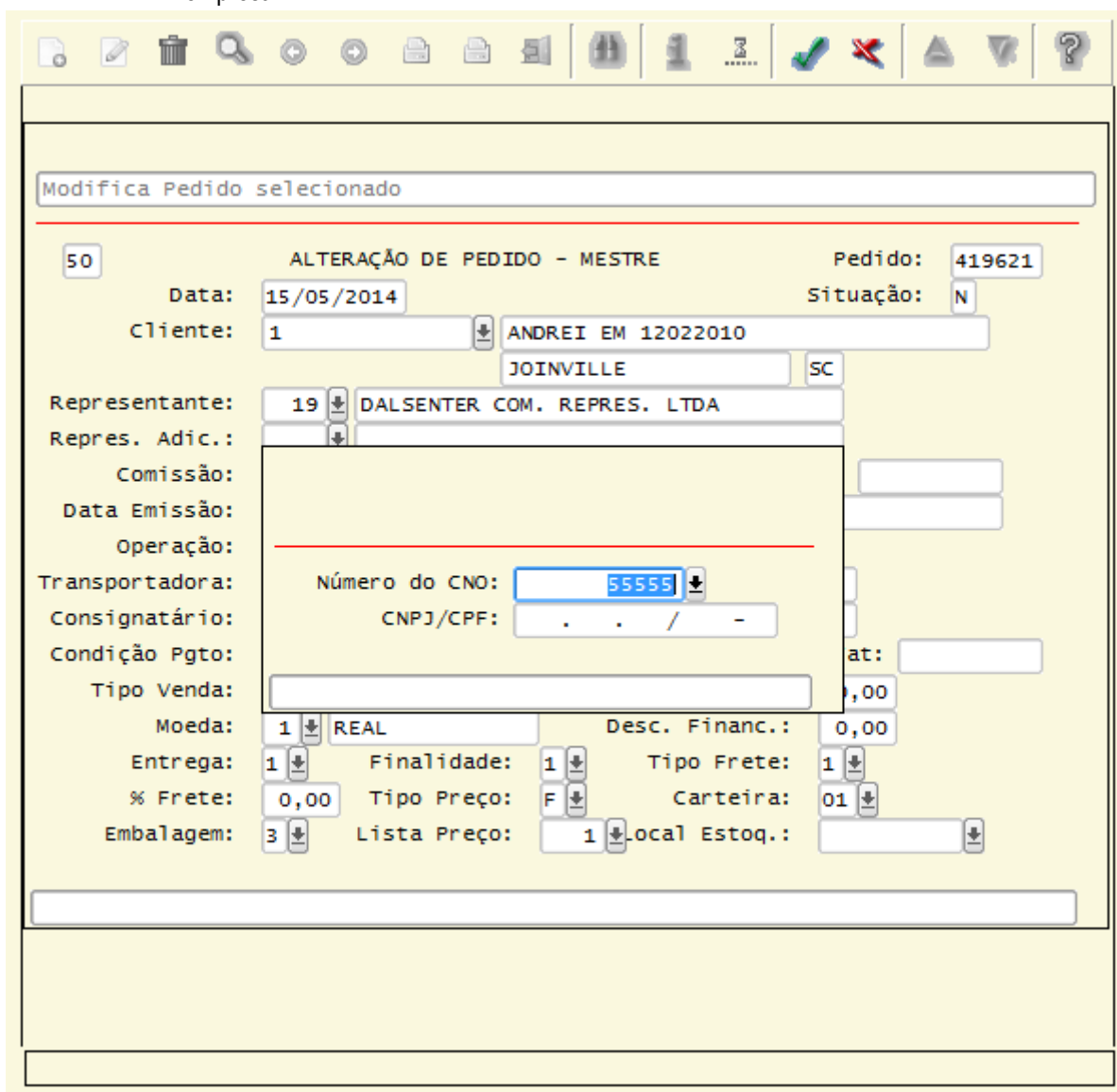

Modifica Pedido selecionado

50 ALTERAÇÃO DE PEDIDO - MESTRE Pedido: 419621

Data: 15/05/2014 Situação: N

Cliente: 1 ANDREI EM 12022010  
JOINVILLE SC

Representante: 19 DALSENTER COM. REPRES. LTDA

Repres. Adic.: [dropdown]

Comissão: [input]

Data Emissão: [input]

Operação: [input]

Transportadora: Número do CNO: 55555 [dropdown]  
CNPJ/CPF: . . / -

Consignatário: [input]

Condição Pgto: [input] at: [input]

Tipo Venda: [input] ,00

Moeda: 1 REAL Desc. Financ.: 0,00

Entrega: 1 Finalidade: 1 Tipo Frete: 1

% Frete: 0,00 Tipo Preço: F Carteira: 01

Embalagem: 3 Lista Preço: 1 local Estoq.: [input]



- Função:** **VDP20000 (Versão metadados) – Manutenção de Pedidos**
- Objetivo:** Prever no módulo de pedidos a informação do campo CNO (Código Nacional de Obras), para que possa atender as necessidades de informação do eSocial referente aos registros S-1320 (Serviços prestados – Cessão de Mão de Obra) e o registro S-1340 (Serviços Prestados pela Cooperativa de Trabalho), quando se tratar da aplicação de serviços de mão de obra para atender a construção civil.
- Descrição:** Alterado o programa de manutenção de pedidos versão metadados, para informar o número do CNO (Cadastro Nacional de Obras) no campo “**Número CNO eSocial**” quando a natureza de operação estiver relacionada aos grupos fiscais do eSocial cadastrados no vdp4552 (Componentes do Grupo Fiscal) e também se tratar de um grupo fiscal parametrizado no log00086 como empreitada total, empreitada parcial ou subempreitada de acordo com os parâmetros:
- vdp\_ser\_mo\_emprei\_totl\_esocial
  - vdp\_ser\_mo\_empre\_parcl\_esocial
  - vdp\_ser\_mo\_subempreit\_esocial

**Nota:** O CNO deverá estar previamente cadastrado no vdp8989 (versão 4gl) ou no vdp10091 (versão metadados) que são os programas responsáveis pelo cadastro das informações do cadastro nacional de obras. Caso a natureza de operação esteja relacionada no vdp4552 (Componentes do Grupo Fiscal) a um grupo fiscal de empreitada total, então deverá ser informado um CNO, onde o seu dono de acordo com o campo CNPJ/CPF informado no cadastro do CNO, deverá ser igual ao CNPJ/CPF da empresa corrente. Caso a natureza de operação esteja relacionada no vdp4552 (Componentes do Grupo Fiscal) a um grupo fiscal de empreitada parcial ou subempreitada, então deverá ser informado um CNO, onde o seu dono de acordo com o campo CNPJ/CPF informado no cadastro do CNO, deverá ser igual ao CNPJ/CPF do cliente da nota fiscal. Caso a natureza de operação esteja relacionada no vdp4552 (Componentes do Grupo Fiscal) a um grupo fiscal de subempreitada, além do CNO, também deverá ser informado o CNPJ do subempreiteiro, onde este não poderá ser o mesmo CNPJ/CPF do cliente da nota fiscal. O CNPJ/CPF do subempreiteiro deverá estar relacionado a um código de cliente no cadastro de clientes no vdp0815 (versão 4gl) ou no vdp10000 (versão metadados). Este campo será solicitado quando o parâmetro do eSocial existente no LOG00086 (Parâmetros Gerais) no caminho Logix RHU / Folha de Pagamento / Parâmetros Gerais / Integração com o eSocial estiver ativado para a empresa.

Central do Desenvolvedor Logix

Executar

VDP20000:admlog101

### Manutenção de Pedidos

Incluir Modificar Copiar Pesquisar Primeiro Anterior Seguinte Último Relatório Detalhes Consistir Aprovação Cancelar Bloquear Pedido Faturar Histórico Salir

Empresa: 01 Pedido: Situação: Normal Aceite: Comercial

1 - Principal 2 - Preços e Descontos 3 - Frete 4 - Entrega 5 - Representante 6 - Conta e ordem Z - Adicionais

Pedido do representante: Pedido do cliente: Local de estoque: Número CNO eSocial:

Percentual taxa vendedor: 0,000000 Data de faturamento mínimo: // Processo de exportação: CNPJ subempreiteiro:

Pedido paletizado? Nota de empenho: Contrato de compra:

Forma de pagamento:

Texto do pedido:

*Item	Descrição do item	Qtde. solíc.	Qtde. saldo	*Preço unitário	*Desc.	*Prz. entrega	BNF
-------	-------------------	--------------	-------------	-----------------	--------	---------------	-----

Total do Saldo

Quantidade total: 0,000 Valor bruto total: 0,000000 Valor líquido total: 0,000000

Total

Quantidade total: 0,000 Valor bruto total: 0,000000 Valor líquido total: 0,000000