

Mensagem de erro: "Venda não permitida. Data limite de crédito vencido, verifique cadastro via rotina 1203 ou permissão de controle 46" na rotina 336.

Ao tentar mudar a posição do pedido de venda via rotina **336 - Alterar Pedido de Venda** e a seguinte mensagem **Venda não permitida. Data limite de crédito vencido, verifique cadastro via rotina 1203 ou permissão de controle 46.** for apresentada, realize um dos procedimentos abaixo:

📄 Aumentar Limite de Crédito

- 1) Acesse a rotina **1203 - Extrato de Cliente**;
- 2) Selecione o **Cliente**;

1203 - Extrato do Cliente
Winthor - PC Sistemas

Parâmetros de Pesquisa

Filial: 0 | Período cadastro: a | Município: | UF: | Cobrança: |

Cliente: 7002 | Razão Social: | CPF/CNPJ: | Fantasia: |

Supervisor: | Excluído: Todos | Classe de venda: | Classificação: |

RCA: 1 | Razão Social: RENATO LEMES MIGUEL | Bloqueado: Todos | Motivo Bloqueio: | Ordem: Nome cliente |

Cidade IBGE: | Praça: | CPF/CNPJ Sócio: | Nome sócio: |

Apenas alterar limite
 Somente clientes com solicitação de análise de crédito
 Utilizar cálculo de juros compostos

Somente clientes com cheques devolvidos
 Somente clientes com bloq. SERASA (2583)
 Somente clientes com bloq. SEFAZ

F3 - Pesquisar | Limpar

Código	Nome	Fantasia	Cód. Cliente Princ.	Cliente Princ.
Não existem registros a serem mostrados.				

Clientes com solicitação de análise de crédito | Clientes com cheques devolvidos em aberto
Clientes bloqueados | Normal
Clientes excluídos

Integração Serasa | Visualizar dados cliente | Fechar

3) Clique **Pesquisar**;

1203 - Extrato do Cliente
Winthor - PC Sistemas

Parâmetros de Pesquisa

Filial: 0 Período cadastro: a Município: UF: Cobrança:

Cliente: 7002 Razão Social: Cliente principal CPF/CNPJ: Fantasia:

Supervisor: Excluído: Todos Classe de venda: Classificação:

RCA: 1 Razão Social: RENATO LEMES MIGUEL Bloqueado: Todos Motivo Bloqueio: Ordem: Nome cliente:

Cidade IBGE: Praça: CPF/CNPJ Sócio: Nome sócio:

Apenas alterar limite Somente clientes com cheques devolvidos
 Somente clientes com solicitação de análise de crédito Somente clientes com bloq. SERASA (2583)
 Utilizar cálculo de juros compostos Somente clientes com bloq. SEFAZ

F3 - Pesquisar Limpar

Código	Nome	Fantasia	Cód. Cliente Princ.	Cliente Princ.
Não existem registros a serem mostrados.				

Legend:

- Clientes com solicitação de análise de crédito
- Clientes com cheques devolvidos em aberto
- Clientes bloqueados
- Normal

Integração Serasa Visualizar dados cliente Fechar

4) Clique duas vezes sobre o cliente apresentado na planilha;

1203 - Extrato do Cliente
Winthor - PC Sistemas

Parâmetros de Pesquisa

Filial: 0 Período cadastro: a Município: UF: Cobrança:

Cliente: 7002 Razão Social: A A DE ABREU MERCEARIA - teste Cliente principal CPF/CNPJ: Fantasia:

Supervisor: Excluído: Todos Classe de venda: Classificação:

RCA: 1 ... RENATO LEMES MIGUEL Bloqueado: Todos Motivo Bloqueio: Ordem: Nome cliente:

Cidade IBGE: Praça: CPF/CNPJ Sócio: Nome sócio:

Apenas alterar limite Somente clientes com cheques devolvidos
 Somente clientes com solicitação de análise de crédito Somente clientes com bloq. SERASA (2583)
 Utilizar cálculo de juros compostos Somente clientes com bloq. SEFAZ

F3 - Pesquisar Limpar

Código	Nome	Fantasia	Cód. Cliente Princ.	Cliente Princ.
7002	A A DE ABREU MERCEARIA - teste	FANTASIA TESTE		

Clientes com solicitação de análise de crédito Clientes com cheques devolvidos em aberto
Clientes bloqueados Normal
Clientes excluídos

Integração Serasa Visualizar dados cliente Fechar

5) Na tela apresentada clique o botão **Alterar Limite**;

1203 - Extrato de Clientes
Winthor - PC Sistemas

Cliente: 7002 A A DE ABREU MERCEARIA - teste CIDADE TESTE GO

Financieiro Extrato Hist. Alterações Hist. Cobrança Hist. Chq. Dey. Dados Cadastrais Sócios Contatos / Ref. Com. 12 Meses Sac

CNPJ/CPF	00.366.967/0001-91	Filial	
Razão Social	A A DE ABREU MERCEARIA - teste		
Fantasia	FANTASIA TESTE		
E-Mail			
E-Mail NFE			
Telefone	Venc. Lim.Cred.		Bloqueado SIM
Celular	Ult. Alter.Cad.	24/03/2010	Data 17/07/2012
Fax	Início Atividades		Cód. Cli. Princ.
	1ª Compra		Últ. Compra faturada 30/03/2010
	Maior Compra: Vl. Compra	0,00	Data últ. pedido
	Plano Pagt.	40 - 14 COM 35 DIAS	Cod. Cobrança 001
Observação			Prazo Adicional 0
BLOQ. AUTOMATICO DEFINITIVO			Rating SCI

Limite Crédito	150,00
Limite Sazonal	0,00
Valor Receber Próprio	919,54
Pedidos a Faturar.	0,00
Títulos pg. não liberados	0,00
Pedidos Pend./Bloq.	0,00
Lim. Créd. por CPF/CNPJ:	0,00
Vl. Excedido Títulos de Terceiros	0,00
Saldo Disponível Real	-754,54
Sd. Disp.-Ped. Pend/Bloq.	-754,54
Capital Social	

Prédio Próprio Sim Não Gerenciamento Sim Não

Serasa - Relato Analítico Simulação **Alterar Limite** Chq./Emitente Extrato Fechar

6) Informe o Novo Limite;

Alterar Limite de Crédito do Cliente
Winthor - PC Sistemas

Código: 7002 Razão Social: A A DE ABREU MERCEARIA - teste CNPJ: 00.366.967/0001-91

Cliente Bloqueado: Sim Não Bloqueio Definitivo: Sim Não Bloqueio Sefaz: Sim Não Data Bloqueio: 08/04/2015 Histórico Bloqueio:

Limite Crédito: Limite Atual: 150,00 Reg. Lim. Créd.: 08/04/2015 Novo Limite: **160** 0,00 % Vencido Lim. Créd.: Limite Crédito por CPF/CNPJ: Limite Atual: 0,00 Novo Limite: 0,00 0,00 %

Cod. Pl. Pag.: 40 - 14 COM 35 DIAS Classe de venda: Cod. Cob. Atual: 001 Classificação: D Novo Cod. Cob.: 001 Cobrança boleto

Planos de Pagamentos para Medicamentos: Utiliza Pl. Pag. Difer. p/ Med. Éticos, Genérico/Similar
Cód. Pl. Pag. Med. Ético: Cód. Pl. Pag. Méd. Genérico:

Análise de Crédito: Não Gerenciamento: Rating SCI: Comunicado Serasa: FAC - Cartz Serasa gerencie? Não Prazo monitoramento: 0 Dias rest. monitoramento: Últimas Consultas: SCI/EQUIFAX 30/12/1899 SERASA 30/12/1899 SINTEGRA 30/12/1899

Observações: * Será Impresso no Pedido de Venda

Restrições de cobrança do cliente Crédito negado **Confirmar** Obs. gerais Cancelar

Permitir Liberação de Crédito

1) Acesse a rotina **530 - Permitir Acesso a Rotina**;

2) Marque a opção **46 - Permitir liberar pedido com limite de crédito excedido** da rotina **336 - Alterar Pedido de Venda**;

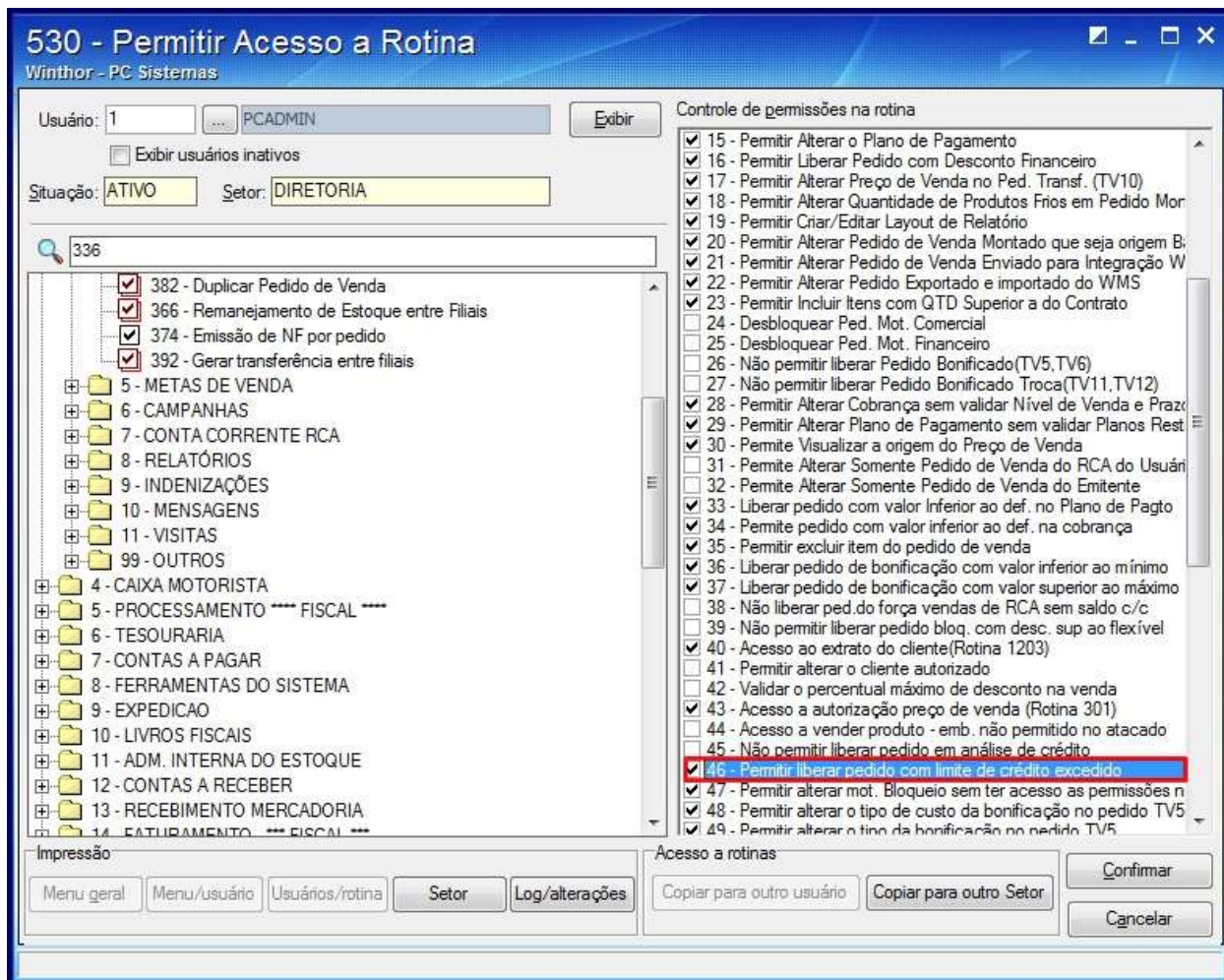

3) Clique **Confirmar**.