

RMSRetail®

MANUAL DO USUÁRIO
CONCEITOS E FUNCIONALIDADES

GUIA RÁPIDO CF-E ECF PADRÃO



Uma empresa TOTVS

A RMS Software é a maior fornecedora nacional de software de gestão corporativa para o mercado de comércio e varejo.

Este documento contém informações conceituais, técnicas e telas do produto que são confidenciais, podendo ser utilizadas somente pelos clientes RMS no projeto de utilização do RMS/Retail.

A reprodução deste material, por qualquer meio, em todo ou em parte, sem a autorização prévia e por escrito da **RMS Software S.A.**, ou envio do mesmo a outras empresas terceirizadas não pertencentes ao grupo da RMS, sujeita o infrator aos termos da Lei número 6895 de 17/10/80 e as penalidades previstas nos artigos 184 e 185 do Código Penal.

Para solicitar a autorização de reprodução parcial ou total deste documento, ou ainda necessitar enviá-lo à outra empresa, é necessário enviar uma solicitação assinada e com firma reconhecida para o departamento de controle de manuais da RMS, que fica situado à Calçada Vega, Nº 23 – Santana do Parnaíba, São Paulo, ou se necessário o cliente poderá entrar em contato pelo Telefone (0xx11) 2898-6800.

A **RMS Software S.A.** reserva-se o direito de alterar o conteúdo deste manual, no todo ou em parte, sem prévio aviso.

O nome RMS e os logotipos RMS, RMS/Retail são marcas registradas da RMS Software e suas empresas afiliadas no Brasil. Todos os demais nomes mencionados podem ser marcas registradas e comercializadas pelos seus proprietários.

RMS Software S.A. - Uma empresa TOTVS.

11 2898-6800 – www.rms.com.br



ÍNDICE

| | |
|--|----|
| CF-e ECF Padrão..... | 4 |
| Objetivo | 4 |
| Parametrização | 4 |
| Configuração de Permissões de Acesso | 5 |
| Descrição do processo..... | 6 |
| Cadastro da filial | 6 |
| Seleção de Movimento..... | 8 |
| Cadastro de Caixas..... | 10 |
| Cofre | 15 |
| Tesouraria – Captura de movimento..... | 16 |
| Atualização do Movimento | 25 |



TOTVS

CF-e ECF Padrão

Objetivo

A partir desta parametrização o processo de Tesouraria efetua os tratamentos diferenciados para os caixas CF-e/ECF, tem como objetivo gerar as informações de totalização destes caixas e armazenar as CF-e/ECF, para o tratamento fiscal da filial (Livros Fiscais, SPED, etc.).

Parametrização

No Painel de controle da Tesouraria, cadastrar a agenda referente à CF-e/ECF.

| Informações Gerais a Todas as Filiais | |
|---------------------------------------|---------------------|
| Informações | Documentos do Cofre |
| Descrição | Valor |
| Agenda para Venda ECF | 217 |
| Agenda para Venda CF-e/ECF | 081 |
| Agenda para Venda CF-e/SAT | |
| Agenda para Venda NFC-e | |
| Série para Agenda Fiscal ECF | ECF |
| Agenda para Quebras de Tesoureiro | 907 |
| Agenda para Sobras de Tesoureiro | 741 |
| Agenda para Quebras de Operadores | 061 |
| Agenda para Sobras de Operadores | 062 |

A tabela contábil da agenda da CF-e/ECF deve ter as seguintes configurações:

| | | | | | | | | | | | |
|--|----------|--------------------------------|-----------|------------------|---------------|-----------------|------|-----------------|------|---------------|---|
| Agenda | CRF | CFOP | | | | | | | | | |
| 081 VENDA CF-E-ECF | 512 | 5102 VENDA MERC. ADQ TERCEIROS | | | | | | | | | |
| Agenda Destino | CRF | CFOP | | | | | | | | | |
| 081 VENDA CF-E-ECF | 512 | 5102 VENDA MERC. ADQ TERCEIROS | | | | | | | | | |
| Agenda de Agrupamento | Série NF | Modelo NF | | | | | | | | | |
| | CFE | 60 | | | | | | | | | |
| Contabilidade | | | | | | | | | | | |
| Conceito | Int | Conta Débito | Descrição | Hist | Conta Crédito | Descrição | Hist | Filial | Diár | Ctb | |
| | | | | | | | | | | | |
| Mes/Ano não Informados | | | | | | | | | | | |
| <input type="button" value="Copiar Para"/> <input type="button" value="Incluir"/> <input type="button" value="Alterar"/> <input type="button" value="Excluir"/> <input type="button" value="Confirmar"/> <input type="button" value="Cancelar"/> | | | | | | | | | | | |
| Integração | | | | | | | | | | | |
| Contas a Pagar | N | Contábil | S | Tipo de Nota | V | Juros Rec. | N | Tesouraria | N | Controla ISS | N |
| Emitir Nota | N | Atualiza Estoque | N | Dobra Automática | N | Empenha Estoque | N | Rateio na Seção | N | Controla CSLL | N |
| Entrada/Saída | S | Atualiza Custo | N | Tipo Emissão | 1 | Controla IPI | N | I.N.S.S. | N | Classe Finan. | N |
| Lista Livro Fiscal | S | Nota Fiscal com Item | N | Romaneio | N | I.R.R.F. | N | Dígito Extra | | Ativa | S |
| Contas a Receber | N | Confere Custo | N | Relatório | S | Caixa / Bancos | N | PIS/COFINS | S | Incl. Manual | N |

Modulo Gerencial instalado.

A configuração no painel de controle cria a parametrização a seguir:

Tabela AA2CTABE
 Código 45
 Acesso AGDCFE
 Conteúdo 999 (Código da agenda do CF-e/ECF)

Configuração de Permissões de Acesso

Para habilitar a parametrização de um caixa NFC-e é necessário cadastrar a permissão de acesso a seguir:

Programa VITUTRAN
 Usuário CFEECF
 Programa VGTUCAIX
 Permissões Todas marcadas

A tela da permissão de acesso deve ser:

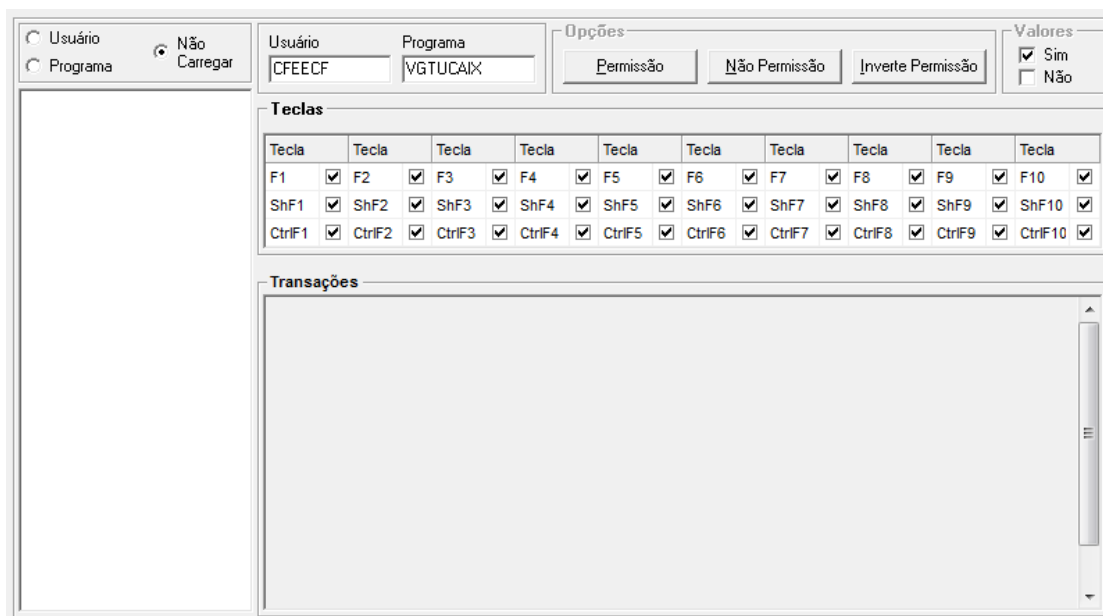

Usuário
 Programa

Não Carregar

Usuário: CFEECF Programa: VGTUCAIX

Sim
 Não

Teclas

| Tecla | Tecla | Tecla | Tecla | Tecla | Tecla | Tecla | Tecla | Tecla | Tecla | Tecla | Tecla | Tecla | Tecla | Tecla | | | | | |
|--------|-------------------------------------|--------|-------------------------------------|--------|-------------------------------------|--------|-------------------------------------|--------|-------------------------------------|--------|-------------------------------------|--------|-------------------------------------|--------|-------------------------------------|--------|-------------------------------------|---------|-------------------------------------|
| F1 | <input checked="" type="checkbox"/> | F2 | <input checked="" type="checkbox"/> | F3 | <input checked="" type="checkbox"/> | F4 | <input checked="" type="checkbox"/> | F5 | <input checked="" type="checkbox"/> | F6 | <input checked="" type="checkbox"/> | F7 | <input checked="" type="checkbox"/> | F8 | <input checked="" type="checkbox"/> | F9 | <input checked="" type="checkbox"/> | F10 | <input checked="" type="checkbox"/> |
| ShF1 | <input checked="" type="checkbox"/> | ShF2 | <input checked="" type="checkbox"/> | ShF3 | <input checked="" type="checkbox"/> | ShF4 | <input checked="" type="checkbox"/> | ShF5 | <input checked="" type="checkbox"/> | ShF6 | <input checked="" type="checkbox"/> | ShF7 | <input checked="" type="checkbox"/> | ShF8 | <input checked="" type="checkbox"/> | ShF9 | <input checked="" type="checkbox"/> | ShF10 | <input checked="" type="checkbox"/> |
| CtrlF1 | <input checked="" type="checkbox"/> | CtrlF2 | <input checked="" type="checkbox"/> | CtrlF3 | <input checked="" type="checkbox"/> | CtrlF4 | <input checked="" type="checkbox"/> | CtrlF5 | <input checked="" type="checkbox"/> | CtrlF6 | <input checked="" type="checkbox"/> | CtrlF7 | <input checked="" type="checkbox"/> | CtrlF8 | <input checked="" type="checkbox"/> | CtrlF9 | <input checked="" type="checkbox"/> | CtrlF10 | <input checked="" type="checkbox"/> |

Transações

Após a configuração da permissão de acesso, é possível selecionar um caixa como NFC-e.

The screenshot shows a software interface with the following elements:

- Filial**: A dropdown menu with the value "1-9" and a small icon of three people.
- Descrição**: A text field containing "LOJA 01".
- Data**: A date field containing "04/05/15".
- Table**: A table with two columns: "Caixa" and "Status". The table has five rows with "Caixa" values 001, 002, 003, 004, and 005. The row for "Caixa 001" is highlighted in blue, and the "Status" field for this row contains "CF-e/ECF".

1. Cadastrar a agenda para CF-e/ECF na tabela 14.
2. Cadastrar a tabela contábil da agenda da CF-e/ECF com os CRFs 512 e 574. O modelo deve ser 60.
3. Cadastrar a permissão de acesso CFEECF x VGTUCAIX.
4. Abrir o movimento da tesouraria.
5. Parametrizar o caixa como CF-e/ECF.
6. Executar o processo de tesouraria.

Descrição do processo

Efetuar o processo completo da tesouraria utilizando CF-e/ECF para o PDV Padrão.

Cadastro da filial

No exemplo abaixo, verifica-se o cadastro da filial.

Manutenção de Entidades

F3 F8 SHF3 SHF4 SHF6 CF10 SHF8
Fim Especifico Entrega/Pgto Relatório Contatos Log de Alterações Histórico SN

G-RMS Retail 5.681 RMS Cadastro Manutenção de Tipos

| | | | | | | | | | |
|---------------|---------------------------|--------|-------------------|--------------|--------------------------------|--------------------|--------------|---------------|----------|
| Tipo | L | Código | 4-3 | Razão Social | SUPERMERCADO RIVIERA LTDA RK04 | País | BRA | Data Cadastro | 27/12/07 |
| Nome Fantasia | RK04-3 RIVIERA EMBÚ ARTES | | Física / Jurídica | Jurídica | CNPJ / CPF | 48.124.457/0004-87 | | CEI / NIT | |
| Endereço | | Estado | SP | Cidade | EMBU | Código Município | 351500-4 | | |
| Bairro | JD PIRAJUSSARA | CEP | 06810-005 | Endereço | AV JOAO PAULO II, 1879 | | Caixa Postal | | |

Principal Diversos Dados Complementares EDI Observações

Principal

| | | | | | | | | | |
|--|-----|---------------------------|--------------|-----------------------|---------------|-----------------------|-----|------------------------------|---|
| Inscrição Munic. / Ident | 0 | Inscrição Estadual | 298057540116 | 2ª Inscrição Estadual | | 3ª Inscrição Estadual | | Insc. Est. Subst. Tributário | 0 |
| Empresa | 1 | SUPERMERCADO RIVIERA LTDA | Natureza | LS | SUPERMERCADOS | Dta. Vigência | / / | | |
| Empresa Principal | 4-3 | RK04-3 RIVIERA EMBÚ ARTES | | | | | | | |
| Empresa Principal Administrativa (EDI) | 4-3 | MESMO | | | | | | | |
| Fornecedor Principal (Financeiro) | 4-3 | MESMO | | | | | | | |

Comunicação

| | | | |
|--------------|-----------|------------|--|
| DDD Fax | 4782-7250 | DDD Rempac | |
| DDD Telefone | 4782-0063 | DDD Telex | |

Dados Fiscais

| | | | | | |
|---|---------|--|--|------------------|-----|
| Regra Fiscal | SUFRAMA | | | | |
| CRC | | NIRE | | Consumidor Final | Não |
| <input type="checkbox"/> Equiparado a Indústria | | <input type="checkbox"/> Número Passaporte | | | |
| <input type="checkbox"/> Pis Especial | | <input type="checkbox"/> Cofins Especial | | | |

Em seguida, verifica-se o cadastro específico da filial – PDV 01 – Padrão.

Cadastro de Filiais

F3 F7 F8 SHF4
Fim Linhas Seções Imprimir

G-RMS Retail 5.681 RMS Cadastro Filiais [Especifico]

| | | |
|--------|-----|---------------------------|
| Filial | 4-3 | RK04-3 RIVIERA EMBÚ ARTES |
|--------|-----|---------------------------|

Detalhes

| | | | | | | | | | |
|------------------------|----------------|------------------------|-------------------------|------|---|------------|-----|----|---|
| Gerente | 5 | LEONARDO DO NASCIMENTO | | | | | | | |
| Nº Funcionários | 77 | Controla Estoque | S | CNAE | 1 | % Comissão | 0,0 | | |
| Classe Sócio Econômica | A | ALTA | | | | | | | |
| Junta Comercial | 123 | | | | | | | | |
| Prioridade Atendimento | 1 | PRIMEIRA | | | | | | | |
| Simplex Nacional | Não | SN - Crédito ICMS | Nenhuma | | | | | | |
| Condição de Pagamento | 1ª | 15 | 0 | 3ª | 0 | 4ª | 0 | 5ª | 0 |
| Seguridade Social | Capital Social | 0,00 | Número Segurança Social | | | | | | |

Área

| | | | |
|----------|------|----------------|----|
| Vendas | 1500 | Estacionamento | 0 |
| Depósito | 600 | Nº Check-Outs | 13 |

Abertura/Encerramento

| | | | |
|---------------|----------|-----------------|--|
| Data Abertura | 01/01/08 | Data Fechamento | |
|---------------|----------|-----------------|--|

PDV / Nota Fiscal

PDV - PDV

01 RMS - PDV PADRÃO

Regime de PDV

S Sim

Regime para Destaque de ICMS para cliente ISENTOS Inscricao Estadual

Nota Fiscal

| | | | |
|-----------------|-------|-------------|------------|
| Nº Série Carnet | 0 | Nº Fatura | 0 |
| Nº Nota Fiscal | 30297 | DI.Ult.N.F. | 09/08/2011 |

Quantidade de produtos por N.Fiscal

| | | | | | |
|-----------|----|--------------|----|---------------|----|
| Compra | 22 | Venda | 22 | Transferencia | 22 |
| Devolução | 22 | Outros Tipos | 22 | | |

No Painel de Controle da Tesouraria a Agenda para Venda NFC-e deve ser 081.

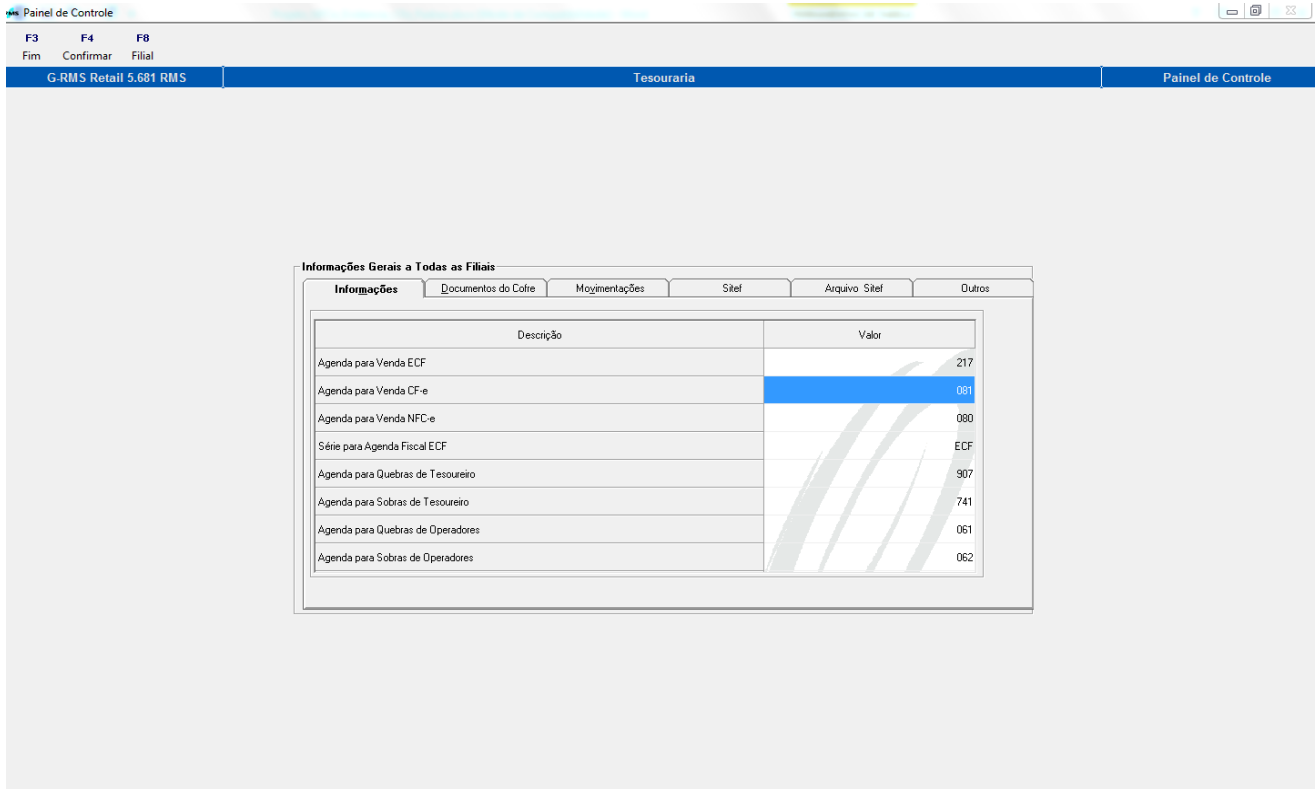

Seleção de Movimento

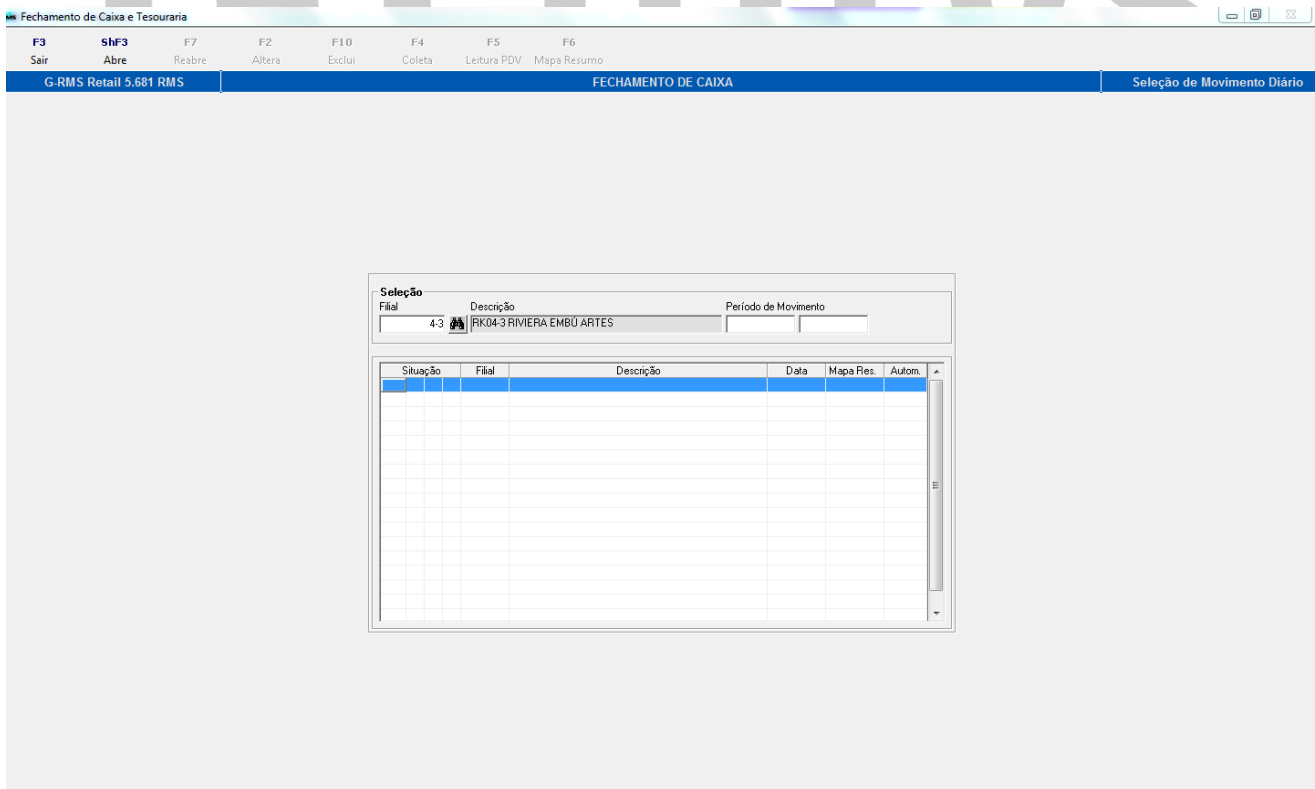

No Fechamento de Caixa (Seleção de Movimento), ao clicar em ShF3 – Abre, surgirá a tela de Abertura de movimento.

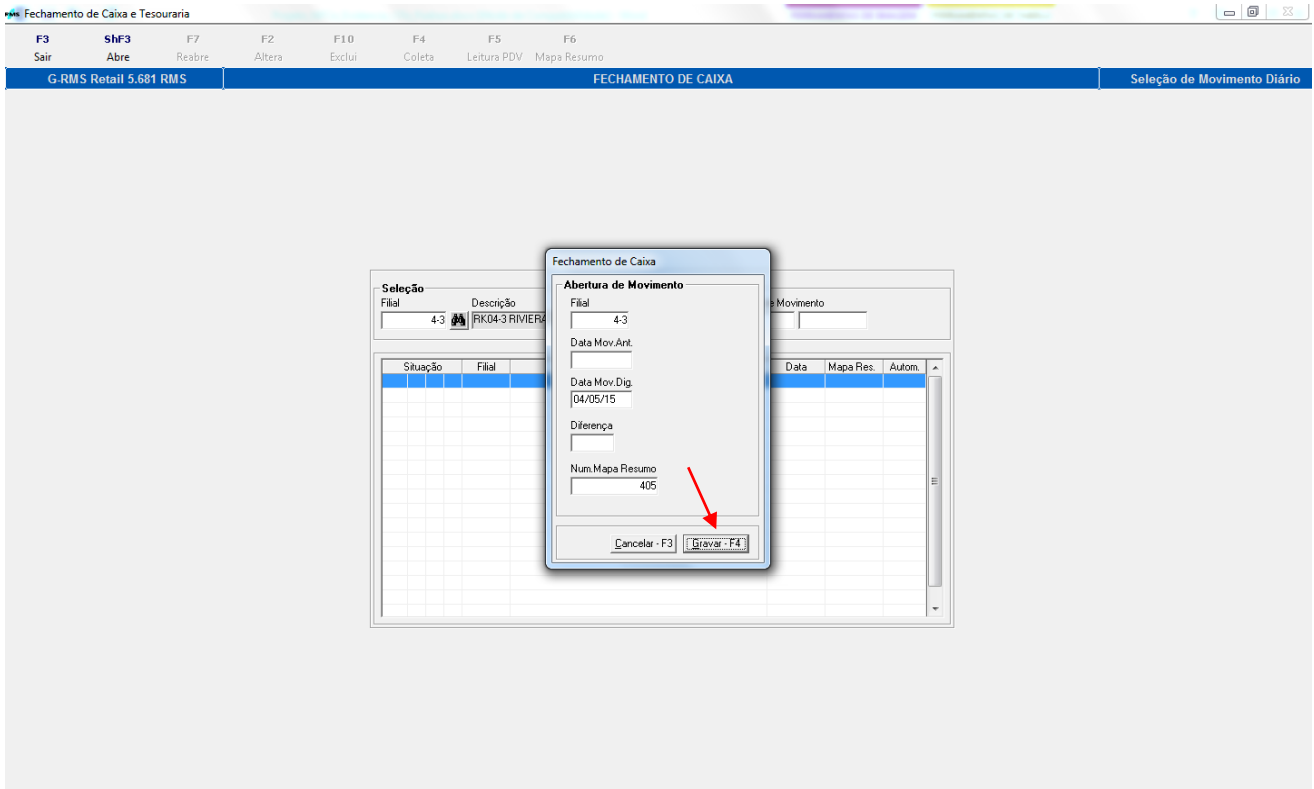

E então, o movimento será aberto.

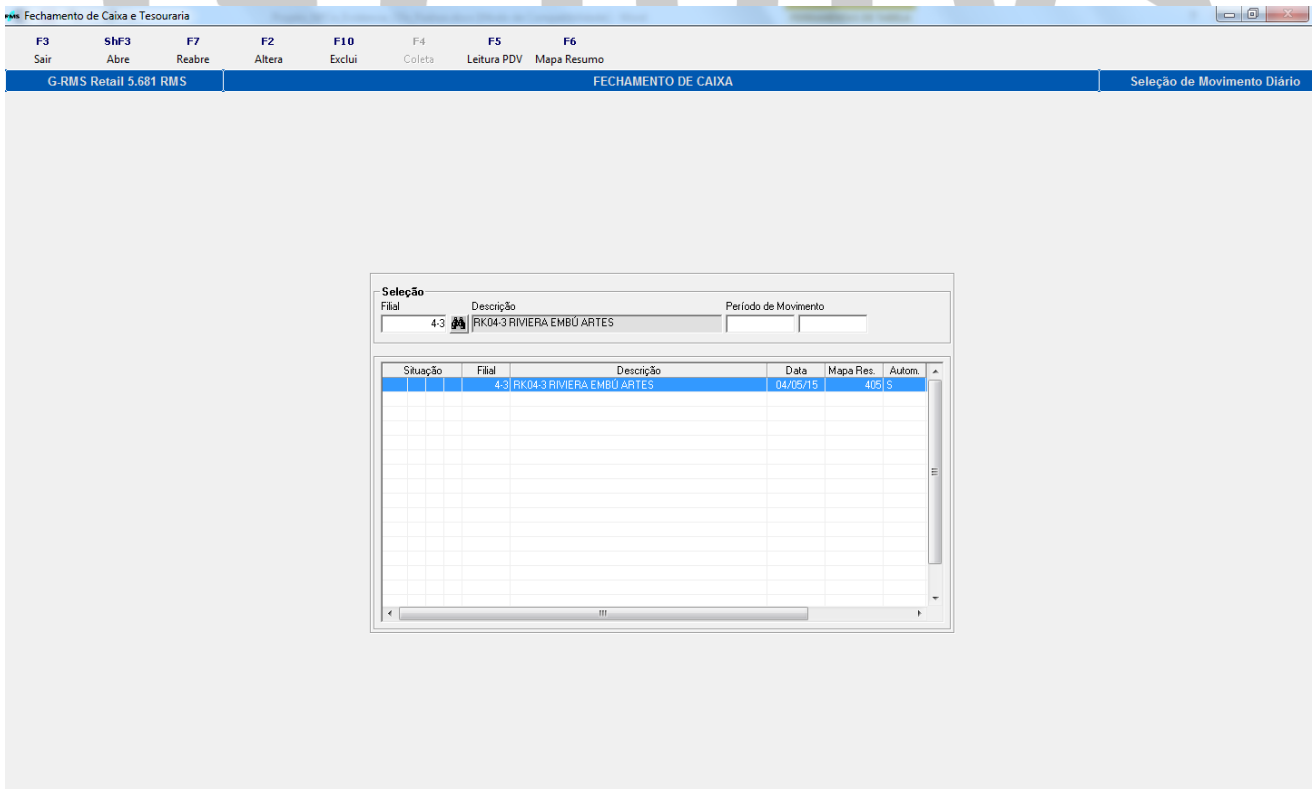

Cadastro de Caixas

Verifique o exemplo abaixo:

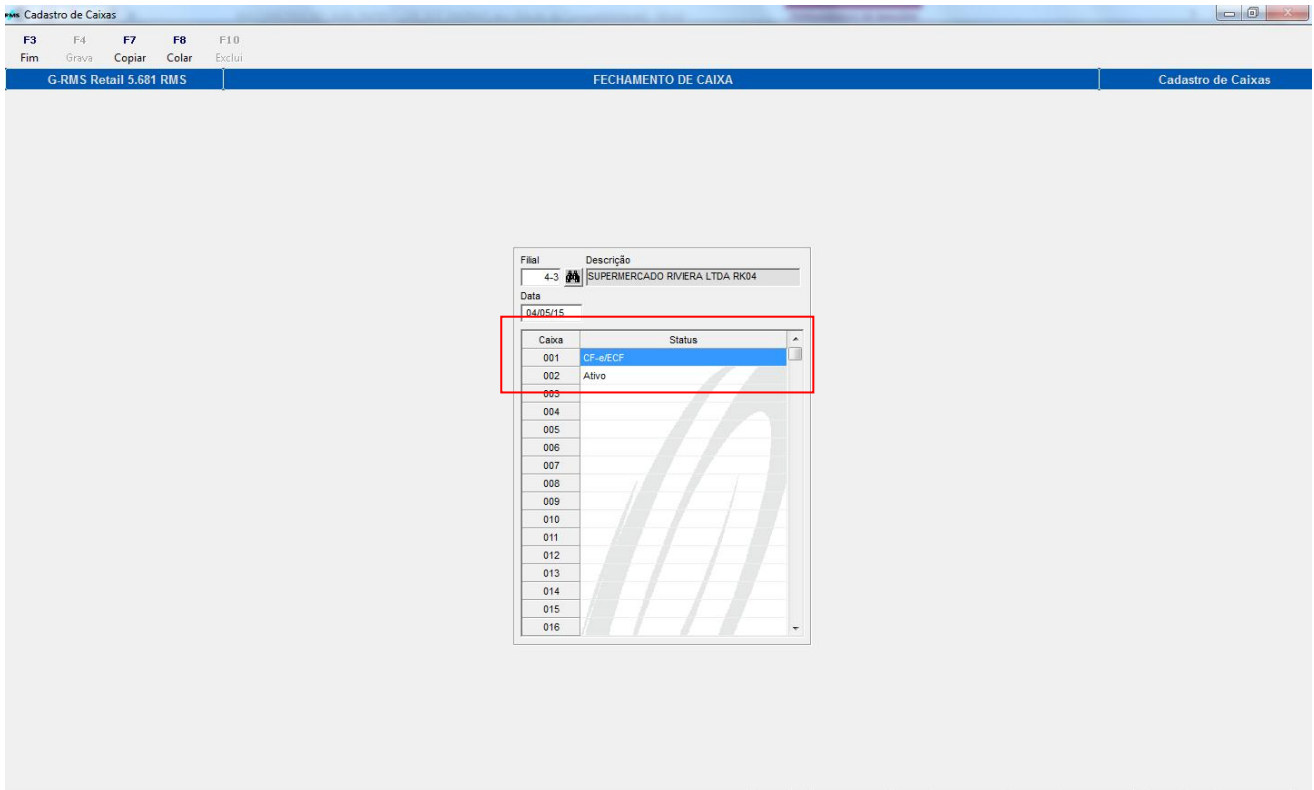

Em seguida, deve ser feito o Controle de operadores.

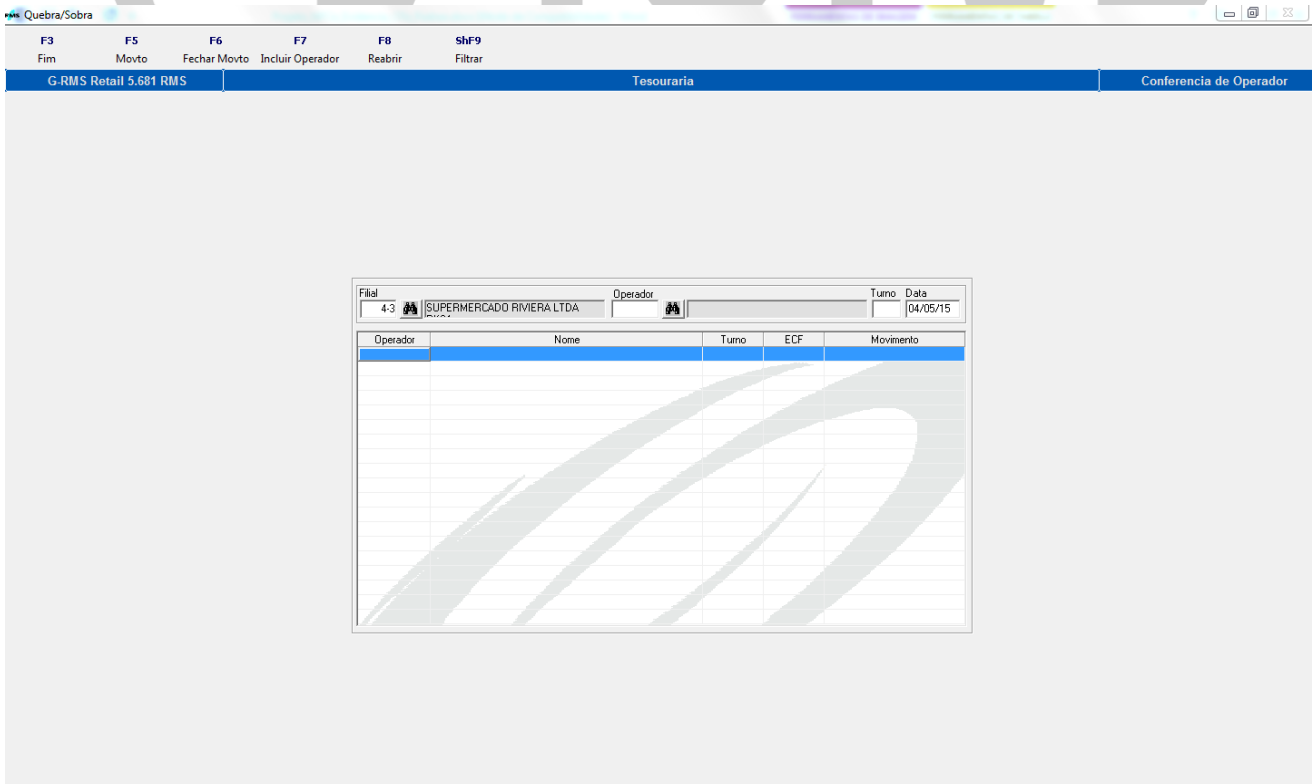

Após preencher todos os campos, deve-se clicar em F7 – Incluir Operador.

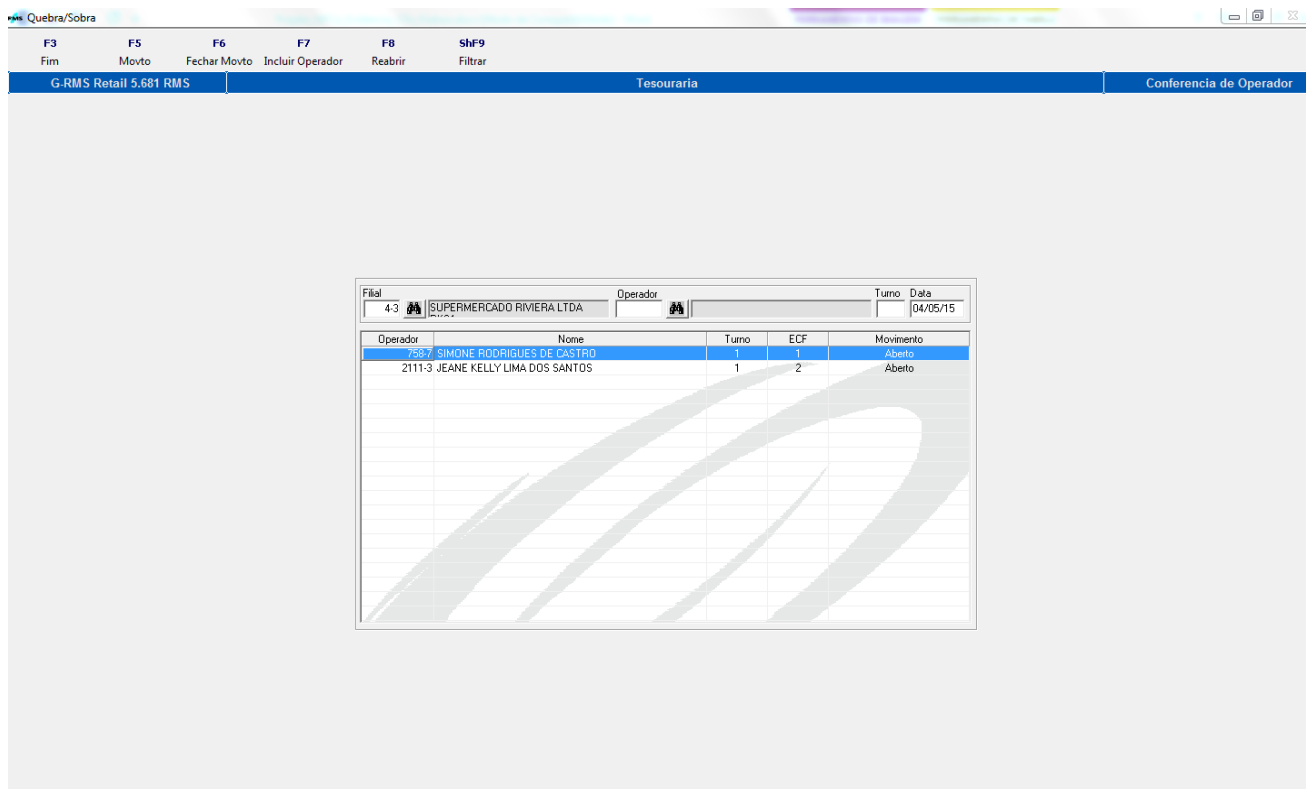

| Operador | Nome | Turno | ECF | Movimento |
|----------|-----------------------------|-------|-----|-----------|
| 7587 | SIMONE RODRIGUES DE CASTRO | 1 | 1 | Aberto |
| 2111-3 | JEANE KELLY LIMA DOS SANTOS | 1 | 2 | Aberto |

O Movimento do operador é preenchido, como demonstra a tela abaixo:

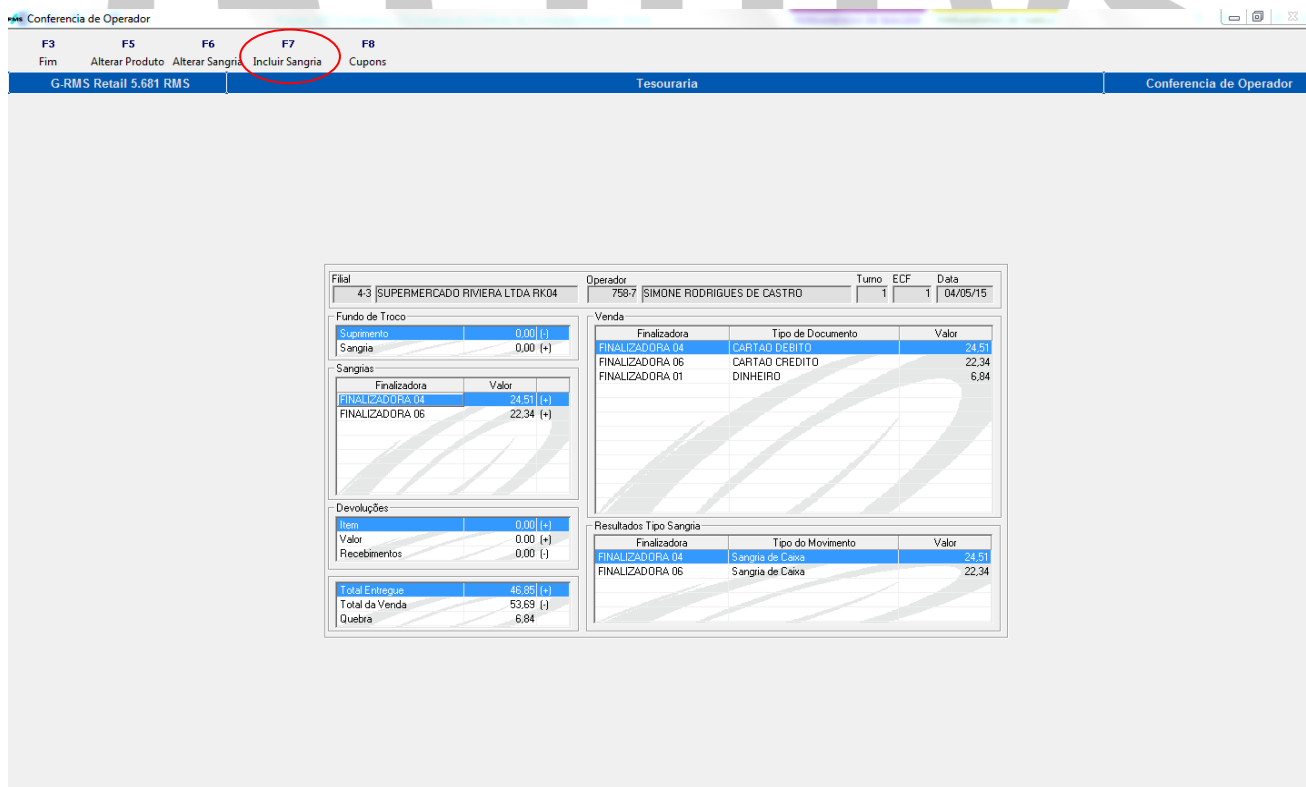

| Finalizadora | Valor |
|-----------------|-----------|
| FINALIZADORA 04 | 24,51 (+) |
| FINALIZADORA 06 | 22,34 (+) |

| Finalizadora | Tipo de Documento | Valor |
|-----------------|-------------------|-------|
| FINALIZADORA 04 | CARTAO DEBITO | 24,51 |
| FINALIZADORA 06 | CARTAO CREDITO | 22,34 |
| FINALIZADORA 01 | DINHEIRO | 6,84 |

| Item | Valor |
|-----------------|-----------|
| Total Entregues | 46,85 (+) |
| Total da Venda | 53,69 (-) |
| Quebra | 6,84 |

| Finalizadora | Tipo do Movimento | Valor |
|-----------------|-------------------|-------|
| FINALIZADORA 04 | Sangria de Caixa | 24,51 |
| FINALIZADORA 06 | Sangria de Caixa | 22,34 |

Ao clicar em F7 – Inclusão Sangria, teremos a tela abaixo:

Quebra/Sobra

F3 F4
Fim Confirmar

G-RMS Retail 5.681 RMS Tesouraria Inclusao de Sangria

| Filial | Operador | Turno | Data | ECF |
|-------------------------------|----------------------------------|-------|----------|-----|
| 4-3 SUPERMERCADO RIVIERA LTDA | 758-7 SIMONE RODRIGUES DE CASTRO | 1 | 04/05/15 | 1 |

| Tipo Sangria | Sequencia | Tipo Docto | Cupon | Valor |
|------------------|-----------|-----------------|-------|-------|
| SANGRIA DE CAIXA | 3 | FINALIZADORA 01 | 2238 | 6,84 |

Fiscal
27197 DEBORA DAIANY DA SILVA

Operador conferido.

Conferencia de Operador

F3 F5 F6 F7 F8
Fim Alterar Produto Alterar Sangria Incluir Sangria Cupons

G-RMS Retail 5.681 RMS Tesouraria Conferencia de Operador

| Filial | Operador | Turno | ECF | Data |
|------------------------------------|----------------------------------|-------|-----|----------|
| 4-3 SUPERMERCADO RIVIERA LTDA RK04 | 758-7 SIMONE RODRIGUES DE CASTRO | 1 | 1 | 04/05/15 |

| Fundo de Troco | | Venda | | |
|----------------|----------|-----------------|-------------------|-------|
| Suprimento | 0,00 (-) | Finalizadora | Tipo de Documento | Valor |
| Sangria | 0,00 (+) | FINALIZADORA 04 | CARTAO DEBITO | 24,51 |
| | | FINALIZADORA 06 | CARTAO CREDITO | 22,34 |
| | | FINALIZADORA 01 | DINHEIRO | 6,84 |

| Sangrias | |
|-----------------|-----------|
| Finalizadora | Valor |
| FINALIZADORA 01 | 6,84 (+) |
| FINALIZADORA 04 | 24,51 (+) |
| FINALIZADORA 06 | 22,34 (+) |

| Devoluções | |
|--------------|----------|
| Item | 0,00 (+) |
| Valor | 0,00 (+) |
| Recebimentos | 0,00 (-) |

| Total Entregues | |
|-----------------|-----------|
| Total da Venda | 53,69 (-) |
| Quebra | 0,00 |

| Resultados Tipo Sangria | | |
|-------------------------|-------------------|-------|
| Finalizadora | Tipo do Movimento | Valor |
| FINALIZADORA 01 | Sangria de Caixa | 6,84 |
| FINALIZADORA 04 | Sangria de Caixa | 24,51 |
| FINALIZADORA 06 | Sangria de Caixa | 22,34 |

No Relatório abaixo, verifica-se o Fechamento do operador:

Quebra/Sobra

Visualizador de Relatórios

F3 F4 F5 F6 F7 F8 F9 F10 SHF4 SHF5 SHF6 SHF7 SHF8
Fim Reduzir Ampliar Primeira Anterior Próxima Última Página Imprimir Carregar Enviar Texto Fonte

| | | | |
|---|---------------------|--------------------------|-------------------------|
| DESENV V568 SP1 - 10G | Tesouraria | | 28/05/15 |
| 03.2s | VGTUCOPE 5.681.1018 | Quebra/Sobra de Operador | 21:06:30 |
| Filial:4-3 SUPERMERCADO RIVIERA LTDA RK04 | | | Data Movimento:04/05/15 |
| Operador:758-7 SIMONE RODRIGUES DE CASTRO | | | Caixa:001 |
| Finalizadora | Valor Coletado | Valor Integrado | Diferença |
| FINALIZADORA 01 | 6,84 | 6,84 | 0,00 |
| FINALIZADORA 04 | 24,51 | 24,51 | 0,00 |
| FINALIZADORA 06 | 22,34 | 22,34 | 0,00 |
| Sobra de Operador | 53,69 | 53,69 | 0,00 |

Agora, veremos o Movimento do outro operador:

Conferencia de Operador

F3 F5 F6 F7 F8
Fim Alterar Produto Alterar Sangria Incluir Sangria Cupons

G-RMS Retail 5.681 RMS

Tesouraria

Conferencia de Operador

| | | | | | | | | | |
|-----------------|------------------------------------|-------------------------|------------------------------------|-------|-------|-----|---|------|----------|
| Filial | 4-3 SUPERMERCADO RIVIERA LTDA RK04 | Operador | 2111-3 JEANE KELLY LIMA DOS SANTOS | Turno | 1 | ECF | 2 | Data | 04/05/15 |
| Fundo de Troco | | Venda | | | | | | | |
| Suprimento | 0,00 (-) | Finalizadora | Tipo de Documento | | Valor | | | | |
| Sangria | 0,00 (+) | FINALIZADORA 04 | CARTAO DEBITO | | 24,51 | | | | |
| Sangrias | | FINALIZADORA 06 | CARTAO CREDITO | | 22,34 | | | | |
| Finalizadora | Valor | FINALIZADORA 01 | DINHEIRO | | 6,84 | | | | |
| FINALIZADORA 01 | 6,84 (+) | | | | | | | | |
| FINALIZADORA 04 | 24,51 (+) | | | | | | | | |
| FINALIZADORA 06 | 22,34 (+) | | | | | | | | |
| Devoluções | | Resultados Tipo Sangria | | | | | | | |
| Item | 0,00 (+) | Finalizadora | Tipo do Movimento | | Valor | | | | |
| Valor | 0,00 (+) | FINALIZADORA 01 | Sangria de Caixa | | 6,84 | | | | |
| Recebimentos | 0,00 (-) | FINALIZADORA 04 | Sangria de Caixa | | 24,51 | | | | |
| FINALIZADORA 06 | | FINALIZADORA 06 | Sangria de Caixa | | 22,34 | | | | |
| Total Entregue | 53,69 (+) | | | | | | | | |
| Total da Venda | 53,69 (-) | | | | | | | | |
| Quebra | 0,00 | | | | | | | | |

Também visualizamos o fechamento do segundo operador:

Quebra/Sobra

Visualizador de Relatórios

F3 F4 F5 F6 F7 F8 F9 F10 ShF4 ShF5 ShF6 ShF7 ShF8
Fim Reduzir Ampliar Primeira Anterior Próxima Última Página Imprimir Carregar Enviar Texto Fonte

DESENV V568 SP1 - 10G Tesouraria 28/05/15
03.2s VGTUCOPE 5.681.1018 Qebra/Sobra de Operador 21:09:13

Filial:4-3 SUPERMERCADO RIVIERA LTDA RK04 Data Movimento:04/05/15
Operador:2111-3 JEANE KELLY LIMA DOS SANTOS Caixa:002

| Finalizadora | Valor Coletado | Valor Integrado | Diferença |
|-------------------|----------------|-----------------|-----------|
| FINALIZADORA 01 | 6,84 | 6,84 | 0,00 |
| FINALIZADORA 04 | 24,51 | 24,51 | 0,00 |
| FINALIZADORA 06 | 22,34 | 22,34 | 0,00 |
| Sobra de Operador | 53,69 | 53,69 | 0,00 |

Quebra/Sobra

F3 F5 F6 F7 F8 ShF9
Fim Movto Fechar Movto Incluir Operador Reabrir Filtrar

G-RMS Retail 5.681 RMS Tesouraria Conferencia de Operador

| Filial | Operador | Turno | Data |
|-------------------------------|----------|-------|----------|
| 4-3 SUPERMERCADO RIVIERA LTDA | | | 04/05/15 |

| Operador | Nome | Turno | ECF | Movimento |
|----------|-----------------------------|-------|-----|-----------|
| 758-7 | SIMONE RODRIGUES DE CASTRO | 1 | 1 | Fechado |
| 2111-3 | JEANE KELLY LIMA DOS SANTOS | 1 | 2 | Fechado |

Cofre

Quando selecionamos a data no Cofre, verifica-se todas as movimentações efetuadas.

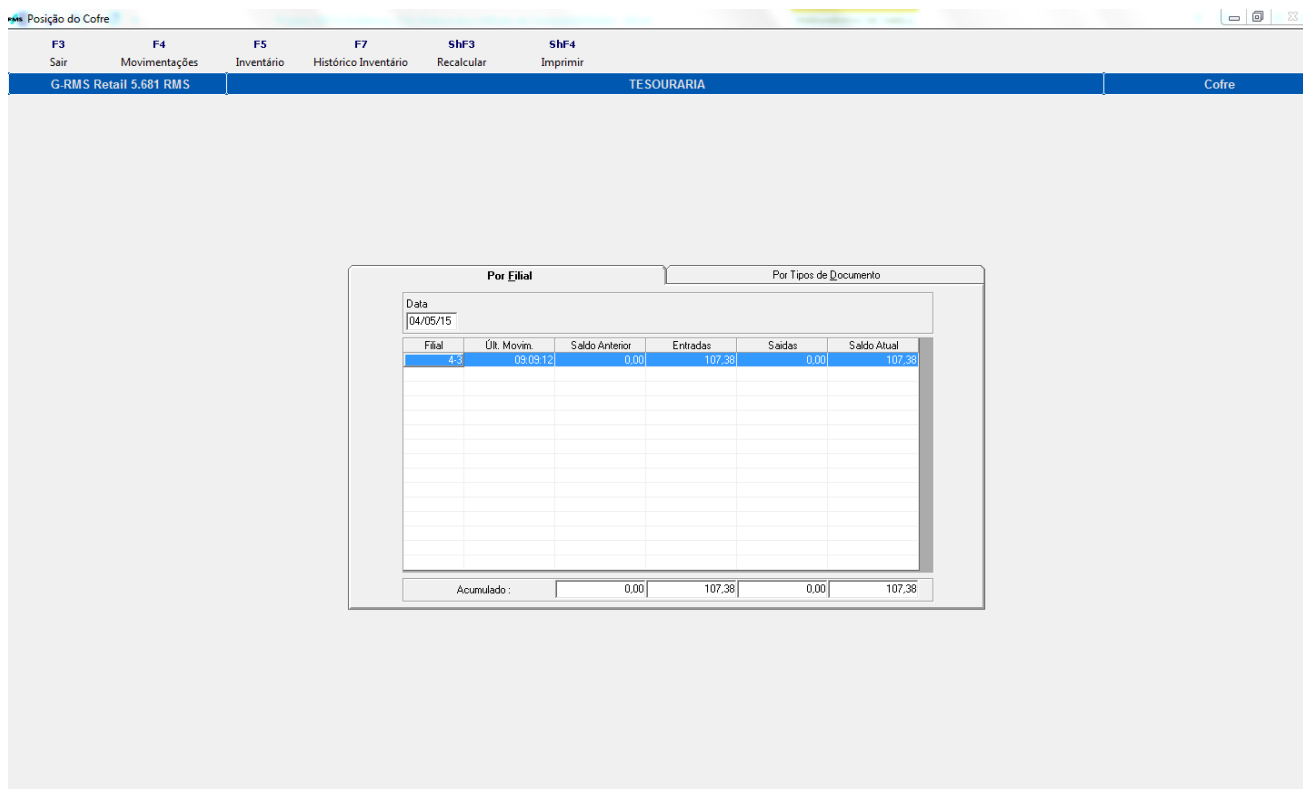

| Filial | Últ. Movim. | Saldo Anterior | Entradas | Saídas | Saldo Atual |
|------------|-------------|----------------|----------|--------|-------------|
| 4-3 | 09.03.12 | 0.00 | 107.38 | 0.00 | 107.38 |
| Acumulado: | | 0.00 | 107.38 | 0.00 | 107.38 |

Entradas efetuadas no Cofre.

Agora, na tela abaixo, selecionamos a aba Por Tipo de Documento:

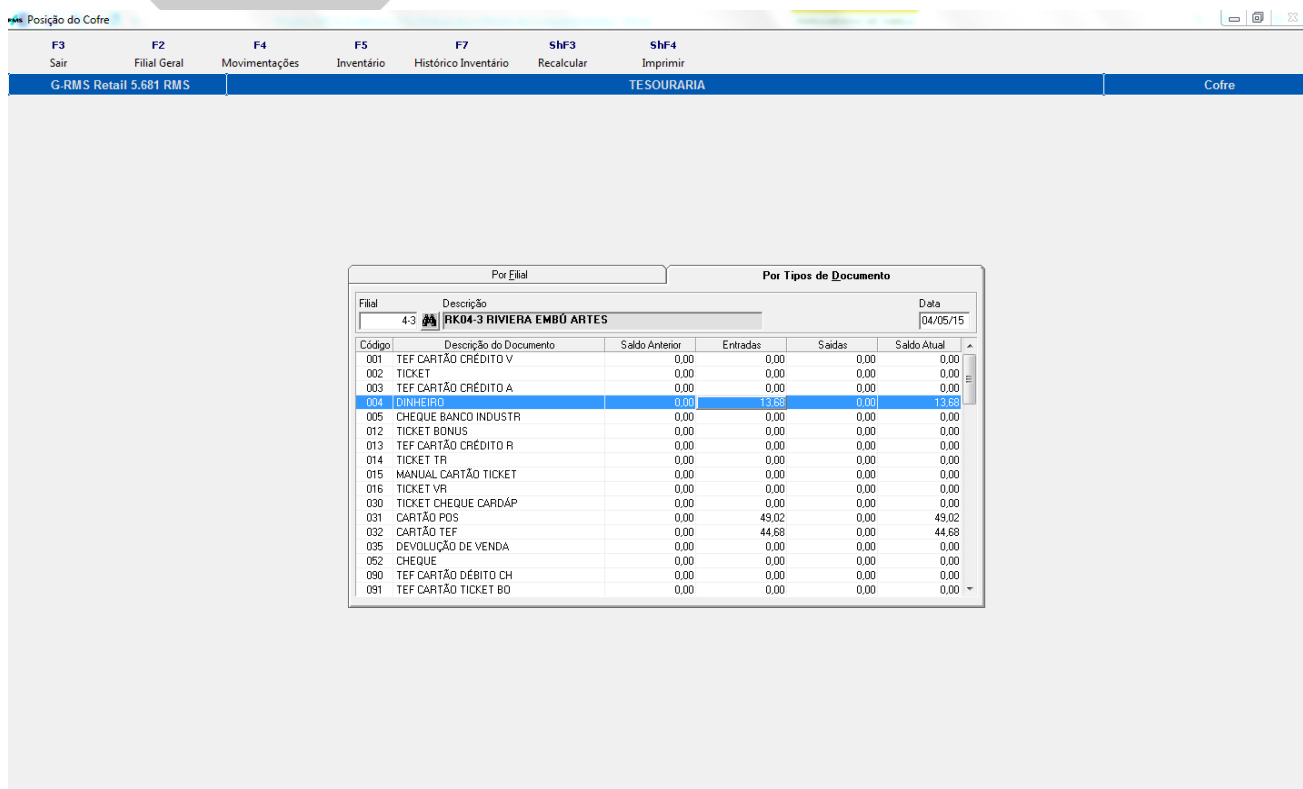

| Código | Descrição do Documento | Saldo Anterior | Entradas | Saídas | Saldo Atual |
|--------|------------------------|----------------|----------|--------|-------------|
| 001 | TEF CARTÃO CRÉDITO V | 0.00 | 0.00 | 0.00 | 0.00 |
| 002 | TICKET | 0.00 | 0.00 | 0.00 | 0.00 |
| 003 | TEF CARTÃO CRÉDITO A | 0.00 | 0.00 | 0.00 | 0.00 |
| 004 | DINHEIRO | 0.00 | 13.68 | 0.00 | 13.68 |
| 005 | CHEQUE BANCO INDUSTR | 0.00 | 0.00 | 0.00 | 0.00 |
| 012 | TICKET BONUS | 0.00 | 0.00 | 0.00 | 0.00 |
| 013 | TEF CARTÃO CRÉDITO R | 0.00 | 0.00 | 0.00 | 0.00 |
| 014 | TICKET TR | 0.00 | 0.00 | 0.00 | 0.00 |
| 015 | MANUAL CARTÃO TICKET | 0.00 | 0.00 | 0.00 | 0.00 |
| 016 | TICKET VR | 0.00 | 0.00 | 0.00 | 0.00 |
| 030 | TICKET CHEQUE CARDÁP | 0.00 | 0.00 | 0.00 | 0.00 |
| 031 | CARTÃO POS | 0.00 | 49.02 | 0.00 | 49.02 |
| 032 | CARTÃO TEF | 0.00 | 44.68 | 0.00 | 44.68 |
| 035 | DEVOLUÇÃO DE VENDA | 0.00 | 0.00 | 0.00 | 0.00 |
| 052 | CHEQUE | 0.00 | 0.00 | 0.00 | 0.00 |
| 090 | TEF CARTÃO DÉBITO CH | 0.00 | 0.00 | 0.00 | 0.00 |
| 091 | TEF CARTÃO TICKET BO | 0.00 | 0.00 | 0.00 | 0.00 |

Tesouraria – Captura de movimento

Nesse momento será feita a captura do movimento, através da leitura do PDV.

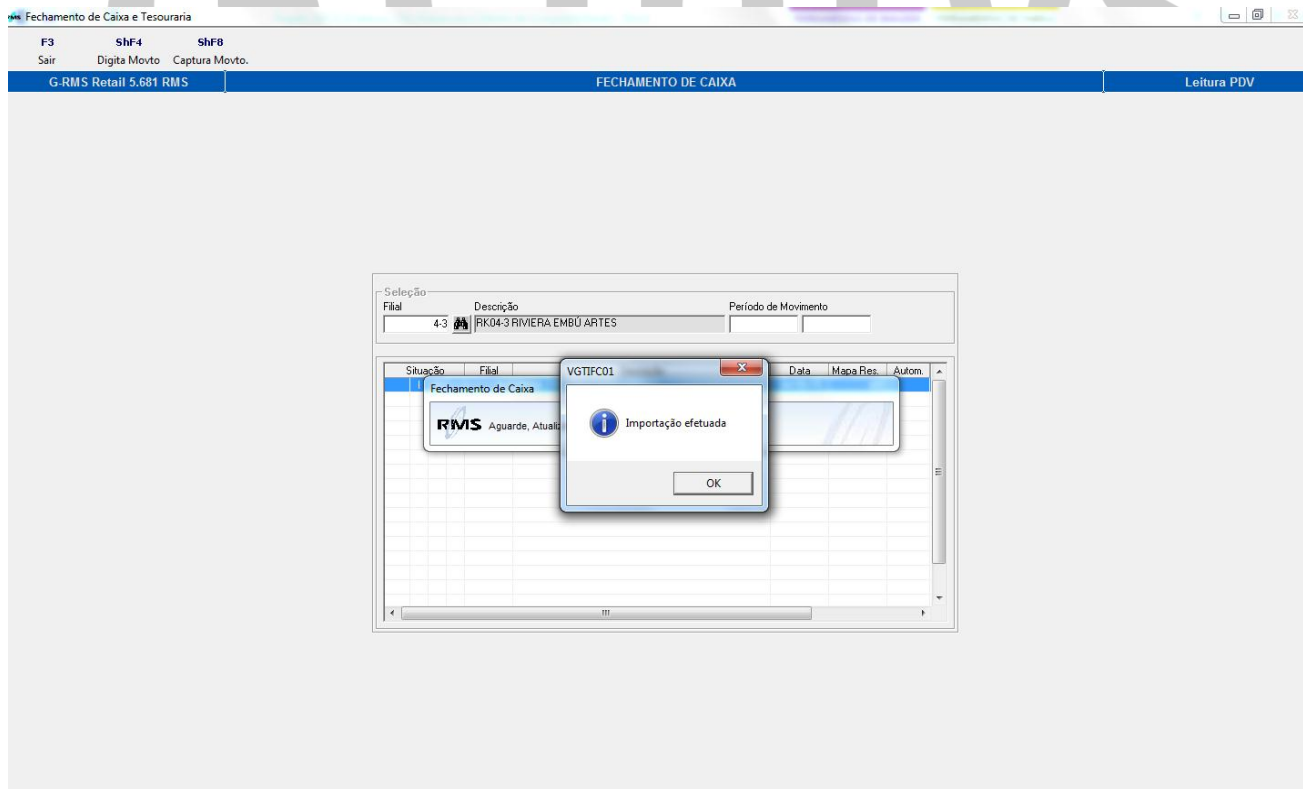
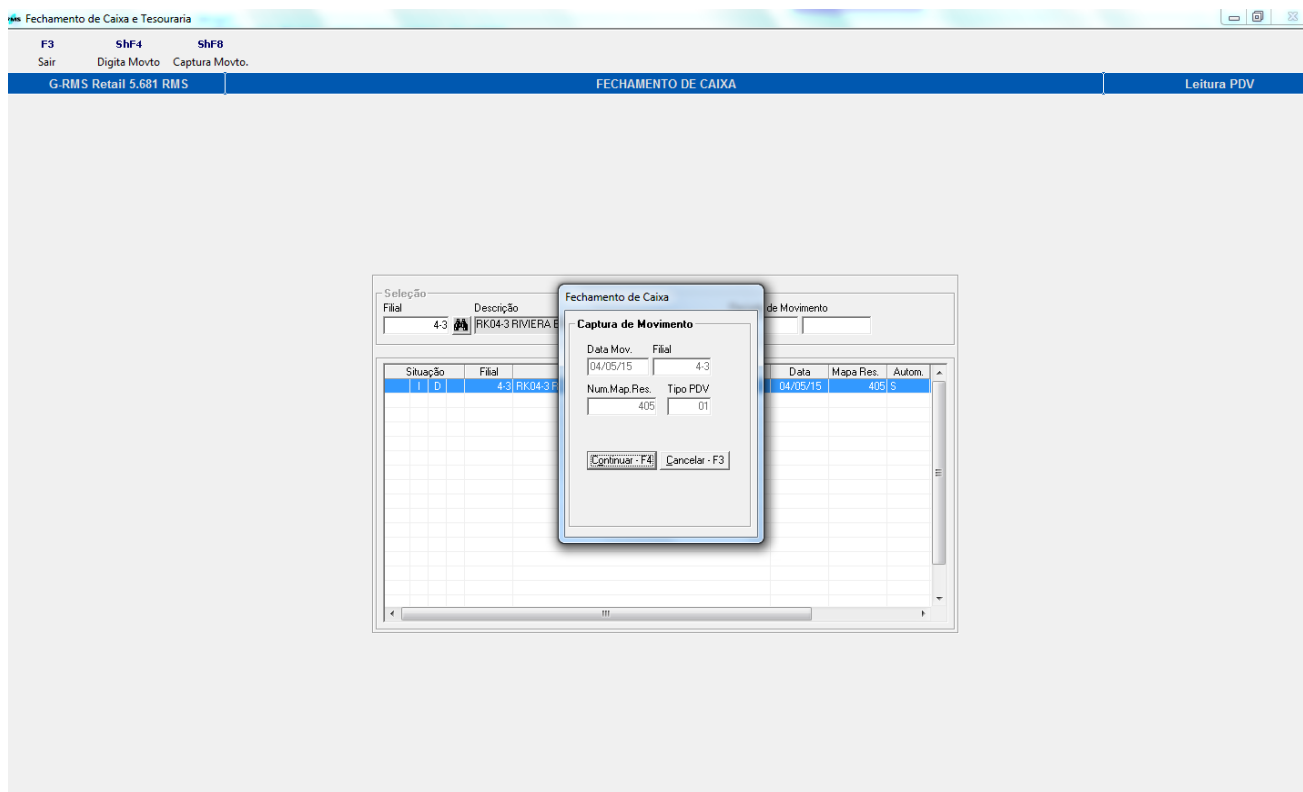

Movimento importado.

Clicar em F4 - Relatório de caixa:

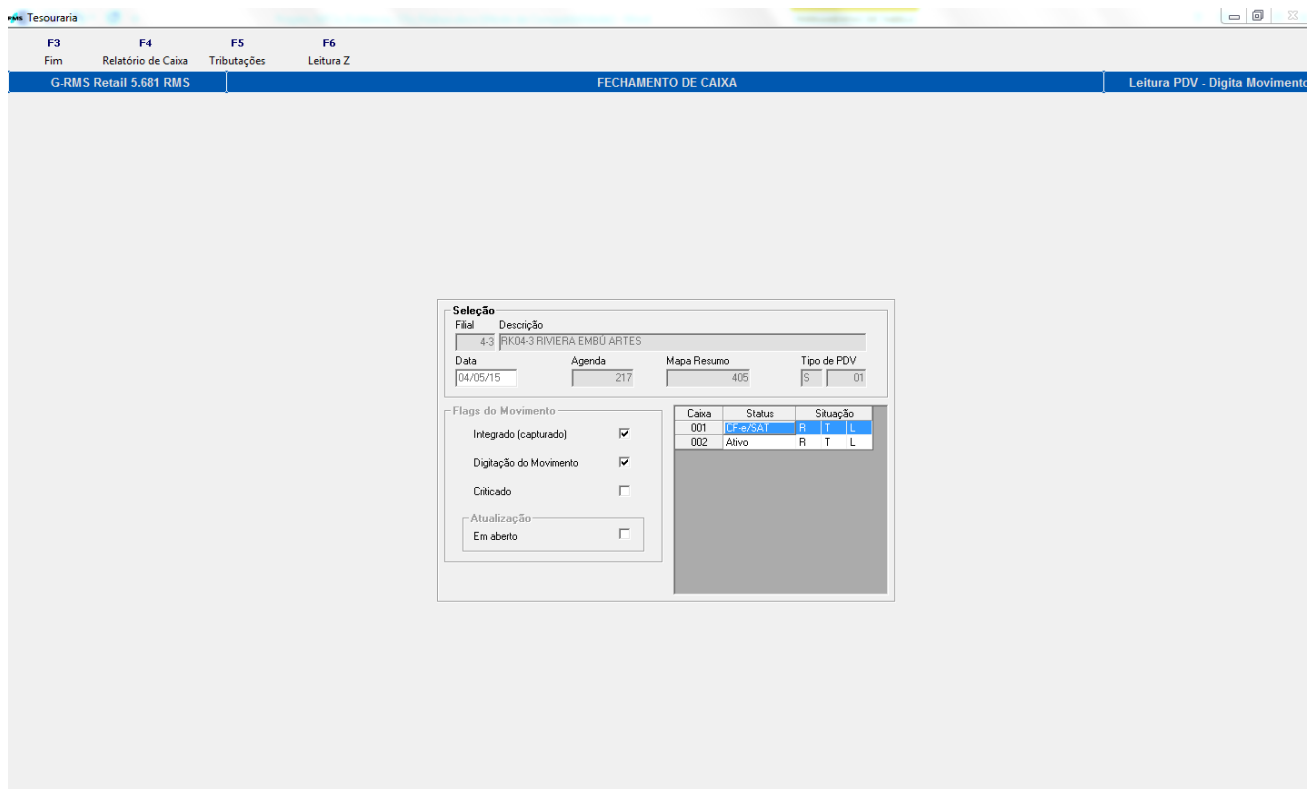

Visualizamos, então, o Relatório de Caixa – Caixa 1 – CF-e/ECF.

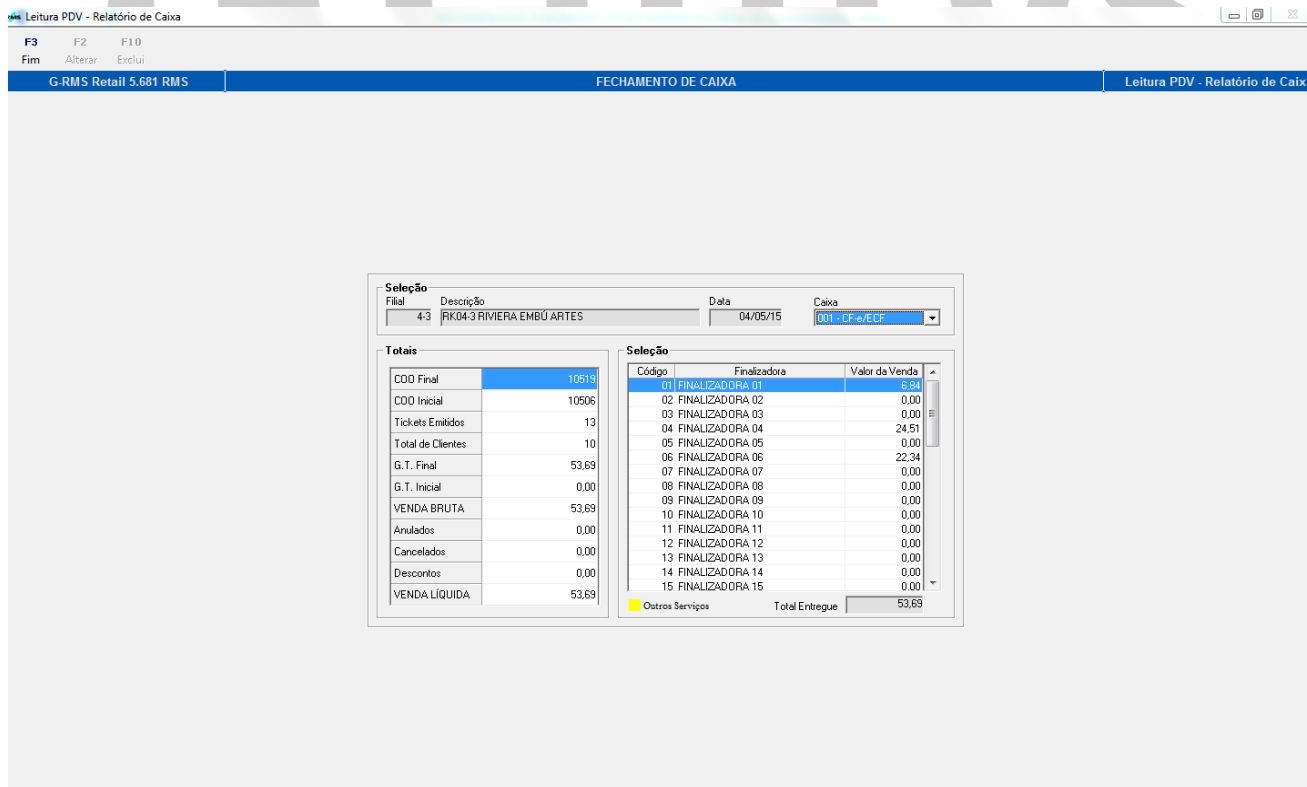

| Totais | |
|-------------------|-------|
| COD Final | 10519 |
| COD Inicial | 10506 |
| Tickets Emitidos | 13 |
| Total de Clientes | 10 |
| G.T. Final | 53,69 |
| G.T. Inicial | 0,00 |
| VENDA BRUTA | 53,69 |
| Anulados | 0,00 |
| Cancelados | 0,00 |
| Descontos | 0,00 |
| VENDA LÍQUIDA | 53,69 |

| Seleção | | |
|----------------|-----------------|----------------|
| Código | Finalizadora | Valor da Venda |
| 01 | FINALIZADORA 01 | 6,84 |
| 02 | FINALIZADORA 02 | 0,00 |
| 03 | FINALIZADORA 03 | 0,00 |
| 04 | FINALIZADORA 04 | 24,51 |
| 05 | FINALIZADORA 05 | 0,00 |
| 06 | FINALIZADORA 06 | 22,34 |
| 07 | FINALIZADORA 07 | 0,00 |
| 08 | FINALIZADORA 08 | 0,00 |
| 09 | FINALIZADORA 09 | 0,00 |
| 10 | FINALIZADORA 10 | 0,00 |
| 11 | FINALIZADORA 11 | 0,00 |
| 12 | FINALIZADORA 12 | 0,00 |
| 13 | FINALIZADORA 13 | 0,00 |
| 14 | FINALIZADORA 14 | 0,00 |
| 15 | FINALIZADORA 15 | 0,00 |
| Total Entregue | | 53,69 |

Tributações do Caixa 1 – CF-e/ECF:

FECHAMENTO DE CAIXA - Leitura PDV - Digita Movimento

F3 F2 F10
Fim Altarar Escluir

G-RMS Retail 5.681 RMS FECHAMENTO DE CAIXA Tributações

| Filial | Descrição | Data | Caixa |
|--------|---------------------------|----------|--------------|
| 4-3 | RK04-3 RIVIERA EMBU ARTES | 04/05/15 | 001-CF-e/ECF |

| T R I B U T A D O S | | | | O U T R O S | |
|---------------------|----------|----------------|---------------|-------------------------|----------------|
| | Aliquota | Valor da Venda | Valor Imposto | | Valor da Venda |
| Base 01 | 7,00 | 9,07 | 0,59 | Difendo | 0,00 |
| Base 02 | 8,80 | 25,83 | 2,10 | Suspensao | 0,00 |
| Base 03 | 0,00 | 0,00 | 0,00 | Base Reduzida | 0,00 |
| Base 04 | 0,00 | 0,00 | 0,00 | Substituicao Tributaria | 18,79 |
| Base 05 | 0,00 | 0,00 | 0,00 | Isento | 0,00 |
| Base 06 | 0,00 | 0,00 | 0,00 | Nao Tributado | 0,00 |
| Base 07 | 0,00 | 0,00 | 0,00 | VENDA LIQUIDA | 53,69 |
| Base 08 | 0,00 | 0,00 | 0,00 | Total Anulados | 0,00 |
| Base 09 | 0,00 | 0,00 | 0,00 | Total Cancelados | 0,00 |
| | | | | Total Descontos | 0,00 |

Leitura Z do Caixa 1 – CF-e/ECF:

Leitura PDV - Leitura Z

F3
Fim

G-RMS Retail 5.681 RMS FECHAMENTO DE CAIXA Leitura Z

| Seleção | Filial | Descrição | Data | Caixa / Status |
|---------|--------|---------------------------|----------|----------------|
| | 43 | RK04-3 RIVIERA EMBU ARTES | 04/05/15 | 001 - CF-e/ECF |

| Valores | | Tecla | Seção | Figura | Valor Venda |
|----------------------|-------|-------|-------|--------|-------------|
| Total de Clientes | 10 | 001 | 1 | 1 | 53,69 |
| Redução Inicial | 1 | | | | |
| Redução Final | 1 | | | | |
| VENDA BRUTA | 53,69 | | | | |
| Reinicio de Operação | 1 | | | | |
| | | | | | Total |
| | | | | | 53,69 |

A partir de agora, verificamos o Relatório de Caixa – Caixa 2 – ECF, suas tributações e a Leitura Z.

Leitura PDV - Relatório de Caixa

F3 F2 F10
Fim Alterar Excluir

G-RMS Retail 5.681 RMS FECHAMENTO DE CAIXA Leitura PDV - Relatório de Caixa

Seleção

Filial Descrição Data Caixa
4-3 RK04-3 RIVERA EMBU ARTES 04/05/15 002-Ativo

| Totais | | Seleção | | |
|-------------------|----------|-----------------|-----------------|----------------|
| COO Final | 10519 | Código | Finalizadora | Valor da Venda |
| COO Inicial | 10506 | 01 | FINALIZADORA 01 | 6,94 |
| Tickets Emitidos | 13 | 02 | FINALIZADORA 02 | 0,00 |
| Total de Clientes | 10 | 03 | FINALIZADORA 03 | 0,00 |
| G.T. Final | 1.054,70 | 04 | FINALIZADORA 04 | 24,51 |
| G.T. Inicial | 1.001,01 | 05 | FINALIZADORA 05 | 0,00 |
| VENDA BRUTA | 53,69 | 06 | FINALIZADORA 06 | 22,34 |
| Anulados | 0,00 | 07 | FINALIZADORA 07 | 0,00 |
| Cancelados | 0,00 | 08 | FINALIZADORA 08 | 0,00 |
| Descontos | 0,00 | 09 | FINALIZADORA 09 | 0,00 |
| VENDA LIQUIDA | 53,69 | 10 | FINALIZADORA 10 | 0,00 |
| | | 11 | FINALIZADORA 11 | 0,00 |
| | | 12 | FINALIZADORA 12 | 0,00 |
| | | 13 | FINALIZADORA 13 | 0,00 |
| | | 14 | FINALIZADORA 14 | 0,00 |
| | | 15 | FINALIZADORA 15 | 0,00 |
| | | Outros Serviços | | |
| | | Total Entrega | | 53,69 |



FECHAMENTO DE CAIXA-Leitura PDV - Digita Movimento

F3 F2 F10
Fim Alterar Excluir

G-RMS Retail 5.681 RMS FECHAMENTO DE CAIXA Tributações

Seleção

Filial Descrição Data Caixa
4-3 RK04-3 RIVERA EMBU ARTES 04/05/15 002-Ativo

| T R I B U T A D O S | | | O U T R O S | |
|---------------------|----------|----------------|-------------------------|----------------|
| | Aliquota | Valor da Venda | | Valor da Venda |
| Base 01 | 7,00 | 43,37 | Diferido | 0,00 |
| Base 02 | 8,80 | 25,83 | Suspensao | 0,00 |
| Base 03 | 0,00 | 0,00 | Base Reduzida | 0,00 |
| Base 04 | 0,00 | 0,00 | Substituicao Tributaria | 18,79 |
| Base 05 | 0,00 | 0,00 | Isento | 0,00 |
| Base 06 | 0,00 | 0,00 | Nao Tributado | 0,00 |
| Base 07 | 0,00 | 0,00 | VENDA LIQUIDA | 53,69 |
| Base 08 | 0,00 | 0,00 | Total Anulados | 0,00 |
| Base 09 | 0,00 | 0,00 | Total Cancelados | 0,00 |
| | | | Total Descontos | 0,00 |

Leitura PDV - Leitura Z

F3 F2 F10
Fim Altera Exclui

G-RMS Retail 5.681 RMS FECHAMENTO DE CAIXA Leitura Z

Seleção

Filial: 43 Descrição: RK04-3 RIVIERA EMBU ARTES Data: 04/05/15 Caixa / Status: 002 - Alvo

Valores

| | | Tecla | Seção | Figura | Valor Venda |
|----------------------|-------|-------|-------|--------|-------------|
| Total de Clientes | 10 | 001 | 1 | 1 | 53,69 |
| Redução Inicial | 1 | | | | |
| Redução Final | 1 | | | | |
| VENDA BRUTA | 53,69 | | | | |
| Reinício de Operação | 3 | | | | |
| Total | | | | | 53,69 |

Importação de Cupons.

Integração de Itens de Cupons

F3 F4
Fim Confirma

G-RMS Retail 5.681 RMS Fechamento de Caixa e Tesouraria Integração de Itens de Cupons

Sintegra

Confirma a integração ?

Sim Não

Integração do Arquivo de Itens de Cupons

Filial: 43 RK04-3 RIVIERA EMBU ARTES Data: 04/05/2015

Crítica da importação.

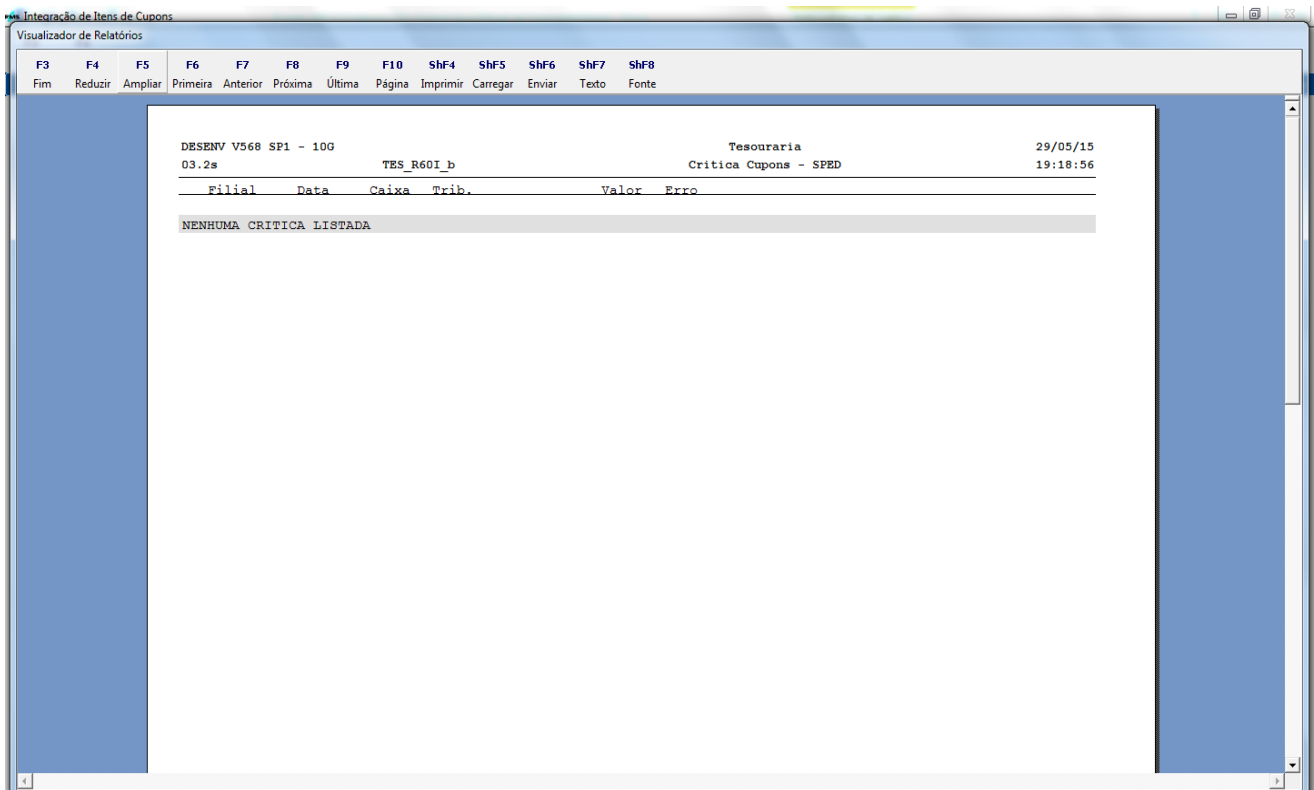

Importação efetuada.

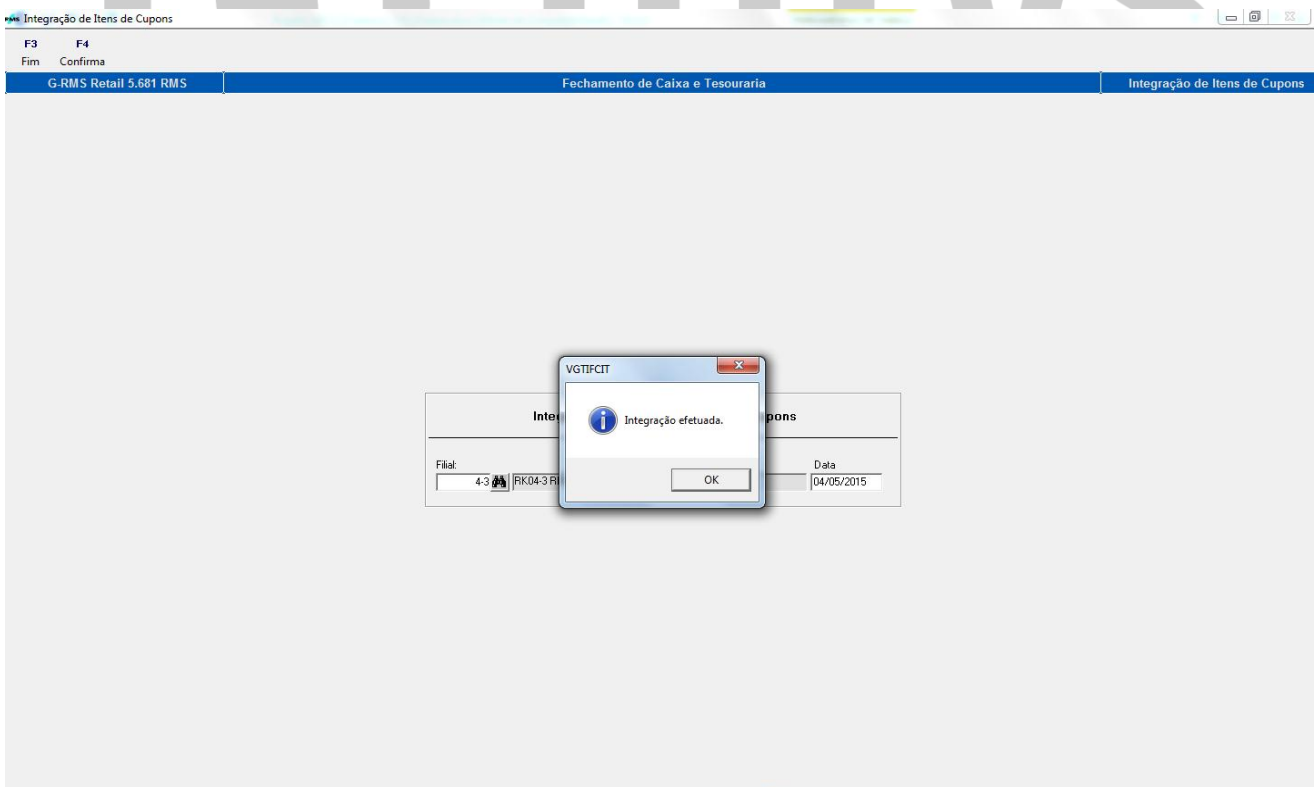

Consulta dos cupons – Caixa 1 – CF-e/ECF.

Manutenção de Cupons

F3 F4 F2 F6 F7 F10 ShF4 ShF7 ShF9
Fim Confirmar Alterar Incluir Importar Excluir Critica Imprimir Filtrar

G-RMS Retail 5.681 RMS Administrativo e Financeiro Tesouraria

Filial: 4-3 R04-3 RIVERA EMBU ARTES Período: 04/05/15 a 04/05/15 Caixa: 1 Cupom: Tribut.: Aliquota: Vt.Cupom: Ativos Cancelados

| Filial | Data | Caixa | Cupom | Seq. | Item | EAN | Sit. | Qtde. | Vlr Unit. | Vlr Base | Tribut |
|--------|----------|-------|-------|------|--------|---------------|------|-------|-----------|----------|--------|
| 4-3 | 04/05/15 | 1 | 10506 | 1 | 228-3 | 228 | | 0,440 | 0,80 | 0,35 | 0700 |
| 4-3 | 04/05/15 | 1 | 10506 | 2 | 207-0 | 207 | | 0,290 | 5,48 | 1,59 | 0700 |
| 4-3 | 04/05/15 | 1 | 10506 | 3 | 655-6 | '898277460077 | | 1,000 | 4,90 | 4,90 | F |
| 4-3 | 04/05/15 | 1 | 10507 | 1 | 655-6 | '898277460077 | | 1,000 | 4,90 | 4,90 | F |
| 4-3 | 04/05/15 | 1 | 10507 | 2 | 4391-5 | '891000100103 | | 1,000 | 3,69 | 3,69 | 0880 |
| 4-3 | 04/05/15 | 1 | 10509 | 1 | 227-5 | 227 | | 0,730 | 6,10 | 4,45 | 0700 |
| 4-3 | 04/05/15 | 1 | 10509 | 2 | 6271-5 | '894900061512 | | 1,000 | 4,09 | 4,09 | F |
| 4-3 | 04/05/15 | 1 | 10511 | 1 | 655-6 | '898277460077 | | 1,000 | 4,90 | 4,90 | F |
| 4-3 | 04/05/15 | 1 | 10511 | 2 | 4391-5 | '891000100103 | | 1,000 | 3,69 | 3,69 | 0880 |
| 4-3 | 04/05/15 | 1 | 10512 | 1 | 4391-5 | '891000100103 | | 1,000 | 3,69 | 3,69 | 0880 |
| 4-3 | 04/05/15 | 1 | 10514 | 1 | 4391-5 | '891000100103 | | 1,000 | 3,00 | 3,69 | 0880 |
| 4-3 | 04/05/15 | 1 | 10516 | 1 | 4391-5 | '891000100103 | | 1,000 | 3,69 | 3,69 | 0880 |

Total Registros: 15 Total Base: 53,69 Total Imposto: 0,00

| Filial | Data | Caixa | Cupom | Seq. | Item | EAN | Quantidade | Valor Unitário | Total do Item | Sit. |
|--------|----------|-------|-------|------|-------|-----|------------|----------------|---------------|------|
| 4-3 | 04/05/15 | 1 | 10506 | 1 | 228-3 | 228 | 0,440 | 0,80 | 0,35 | |

Tribut. Aliquota ICMS Série ECF CST PIS CST COFINS CPF/CNPJ
0700 0,00 SW030800000000000507 01 0,01 01 0,03 0

Nome do Adquirente CDD Cup.Elet. Chave Cupom Electronico
10506 15150548124457000487590010000105069001150506

Consulta dos Cupons – Caixa 2 – ECF

Manutenção de Cupons

F3 F4 F2 F6 F7 F10 ShF4 ShF7 ShF9
Fim Confirmar Alterar Incluir Importar Excluir Critica Imprimir Filtrar

G-RMS Retail 5.681 RMS Administrativo e Financeiro Tesouraria

Filial: 4-3 R04-3 RIVERA EMBU ARTES Período: 04/05/15 a 04/05/15 Caixa: 2 Cupom: Tribut.: Aliquota: Vt.Cupom: Ativos Cancelados

| Filial | Data | Caixa | Cupom | Seq. | Item | EAN | Sit. | Qtde. | Vlr Unit. | Vlr Base | Tribut |
|--------|----------|-------|-------|------|--------|---------------|------|-------|-----------|----------|--------|
| 4-3 | 04/05/15 | 2 | 10506 | 1 | 228-3 | 228 | | 0,440 | 0,80 | 0,35 | 0700 |
| 4-3 | 04/05/15 | 2 | 10506 | 2 | 207-0 | 207 | | 0,290 | 5,48 | 1,59 | 0700 |
| 4-3 | 04/05/15 | 2 | 10506 | 3 | 655-6 | '898277460077 | | 1,000 | 4,90 | 4,90 | F |
| 4-3 | 04/05/15 | 2 | 10507 | 1 | 655-6 | '898277460077 | | 1,000 | 4,90 | 4,90 | F |
| 4-3 | 04/05/15 | 2 | 10507 | 2 | 4391-5 | '891000100103 | | 1,000 | 3,69 | 3,69 | 0880 |
| 4-3 | 04/05/15 | 2 | 10509 | 1 | 227-5 | 227 | | 0,730 | 6,10 | 4,45 | 0700 |
| 4-3 | 04/05/15 | 2 | 10509 | 2 | 6271-5 | '894900061512 | | 1,000 | 4,09 | 4,09 | F |
| 4-3 | 04/05/15 | 2 | 10511 | 1 | 655-6 | '898277460077 | | 1,000 | 4,90 | 4,90 | F |
| 4-3 | 04/05/15 | 2 | 10511 | 2 | 4391-5 | '891000100103 | | 1,000 | 3,69 | 3,69 | 0880 |
| 4-3 | 04/05/15 | 2 | 10512 | 1 | 4391-5 | '891000100103 | | 1,000 | 3,69 | 3,69 | 0880 |
| 4-3 | 04/05/15 | 2 | 10514 | 1 | 4391-5 | '891000100103 | | 1,000 | 3,00 | 3,69 | 0880 |
| 4-3 | 04/05/15 | 2 | 10516 | 1 | 4391-5 | '891000100103 | | 1,000 | 3,69 | 3,69 | 0880 |

Total Registros: 15 Total Base: 53,69 Total Imposto: 2,69

| Filial | Data | Caixa | Cupom | Seq. | Item | EAN | Quantidade | Valor Unitário | Total do Item | Sit. |
|--------|----------|-------|-------|------|-------|-----|------------|----------------|---------------|------|
| 4-3 | 04/05/15 | 2 | 10506 | 1 | 228-3 | 228 | 0,440 | 0,80 | 0,35 | |

Tribut. Aliquota ICMS Série ECF CST PIS CST COFINS CPF/CNPJ
0700 7,00 0,02 5002956 01 0,01 01 0,03 0

Nome do Adquirente CDD Cup.Elet. Chave Cupom Electronico
0 0

Clicar em ShF5 – CritMov.

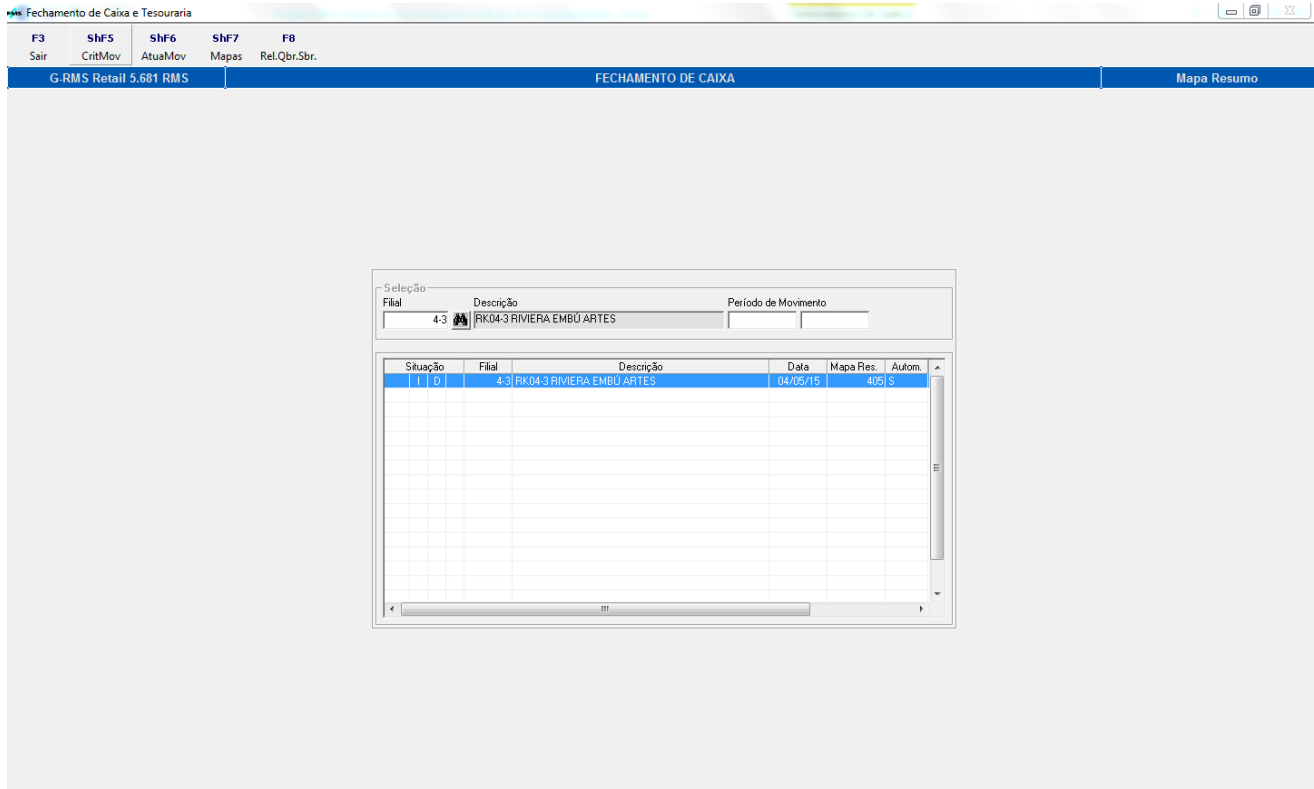

Em seguida, serão gerados o Relatório de Crítica de cupons e o Relatório de Quebra e Sobre.

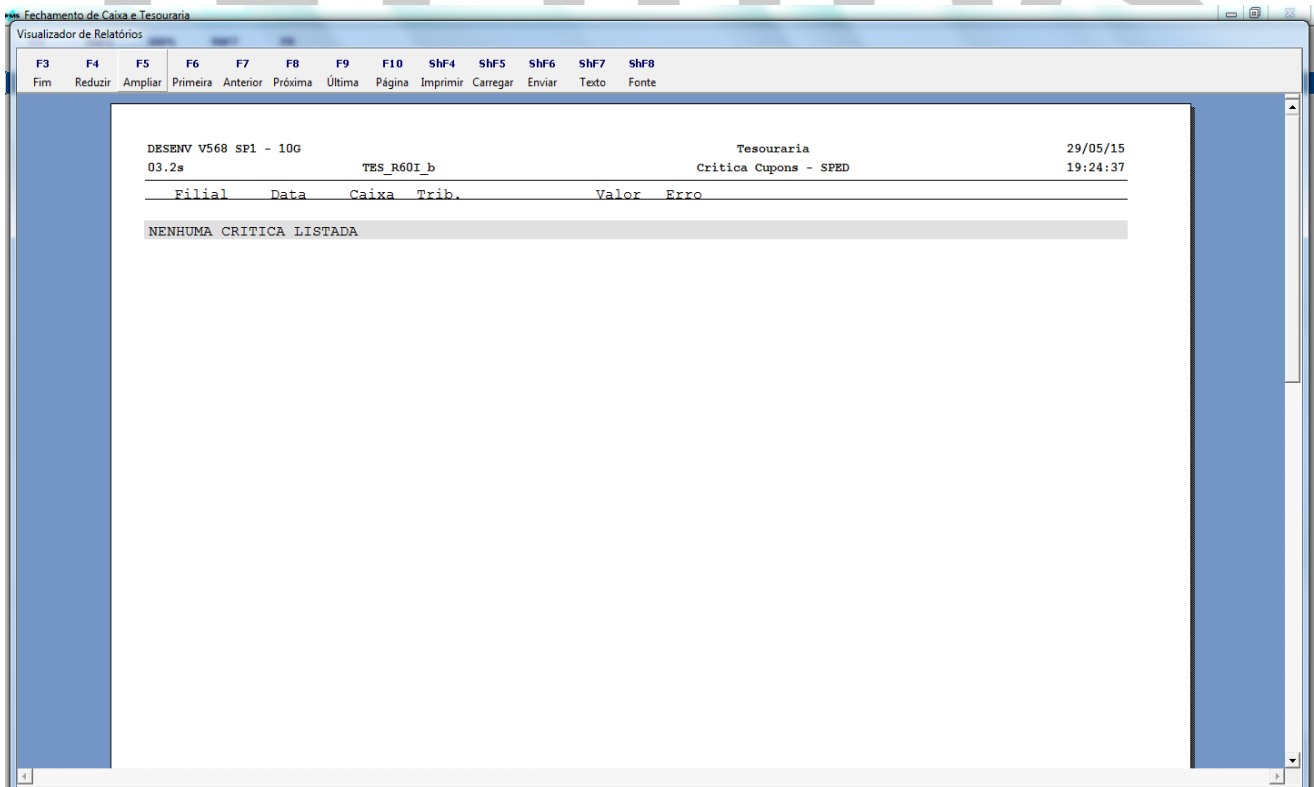

Visualizador de Relatórios

F3 F4 F5 F6 F7 F8 F9 F10 ShF4 ShF5 ShF6 ShF7 ShF8
Fim Reduzir Ampliar Primeira Anterior Próxima Última Página Imprimir Carregar Enviar Texto Fonte

DESENV V568 SP1 - 10G Fechamento de Caixa 29/05/15
03.2s PGTRPDVZ9 Critica - Sobra e Quebra do Operador 19:25:04

Filial: 4.3 -SUPERMERCADO RIVIERA LTDA RK04 Data do movimento: 04/05/15
Operador: 758.7 -SIMONE RODRIGUES DE CASTRO

| FINALIZADORA | --PDV-- | SEQUENCIA | DIGITADO | INTEGRADO | DIFERENCA |
|---------------------------|---------|-----------|----------|-----------|-----------|
| 1 FINALIZADORA 01 | 01 | 758 | 6,84 | 6,84 | |
| 4 FINALIZADORA 04 | 01 | 758 | 24,51 | 24,51 | |
| 6 FINALIZADORA 06 | 01 | 758 | 22,34 | 22,34 | |
| Sub-Total -----> | | | 53,69 | 53,69 | 0,00 |
| | | | | SOBRA | 0,00 |
| | | | | QUEBRA | 0,00 |
| Totais do Operador -----> | | | 53,69 | 53,69 | 0,00 |
| | | | | SOBRA | 0,00 |

Mapa Resumo – ECF e CF-e

FECHAMENTO DE CAIXA

G-RMS Retail 5.681 RMS

Mapa Resumo

F3 ShF5 ShF6 ShF7 F8
Sair CritMov AtuaMov Mapas Rel.Qbr.Sbr.

Mapa Resumo

Modelo do Mapa Resumo

Especifico
 Modelo 1
 Modelo 2

ECF
 CF-e
 NFC-e

Seleção

Data Selecionada
 Período

Data Inicial: Data Final:

Emitir Detalhes dos Caixas
 Emitir Resumo Situação Tributária
 Emitir Mapa Resumo de Reduções
 Informar Caixas Desativados

Paisagem
 Retrato

Fim - F3 Confirmar - F4

Relatório – Caixas 1 e 2:

Fechamento de Caixa e Tesouraria

Visualizador de Relatórios

F3 F4 F5 F6 F7 F8 F9 F10 ShF4 ShF5 ShF6 ShF7 ShF8
Fim Reduzir Ampliar Primeira Anterior Próxima Última Página Imprimir Carregar Enviar Texto Fonte

DESENV V568 SP1 - 10G
03.2# VGTUINIC 5.681.17

Fechamento de Caixa
Mapa Resumo de Emissor de Cupom Fiscal

29/05/15
19:28:46

RAZAO SOCIAL: SUPERMERCADO RIVIERA LTDA RK04 4-3 NUMERO PAGINA
405 1

ENDERECO....: AV JOAO PAULO II, 1979 INSCR. ESTADUAL: 298057540116 M A P A R E S U M O - E C F DATA DA OPERACAO
04/05/15

MUNICIPIO...: EMBU UF: SP C.N.P.J.....: 48.124.457/0004-97

| ECF [CONTADOR] DE | NUMERO OPERACAO | TOTALIZADOR GERAL-GT | MOVIMENTO DO DIA | [CANCELAMENTO (C)] | [DESCONTO (D)] | VALOR CONTABIL | SUBST. TRIBUTARIA | ISENTIA/NAO TRIB | BASE DE CALCULO | ALIQ. | IMPOSTO DEBITADO |
|---------------------|-----------------|----------------------|------------------|--------------------|----------------|----------------|-------------------|------------------|-----------------|-------------|------------------|
| NUM [REDUCOES] | INICIAL | FINAL | | | | | | | | | |
| 1 | 10.506 | 10.519 | 53,69 | 53,69 | 0,00 (C) | 53,69 | 18,79 | 0,00 | 9,07 | 7,00 | 0,63 |
| | | | | | 0,00 (D) | | | | 25,83 | 8,80 | 2,27 |
| 2 | 10.506 | 10.519 | 1.054,70 | 53,69 | 0,00 (C) | 53,69 | 18,79 | 0,00 | 9,07 | 7,00 | 0,63 |
| | | | | | 0,00 (D) | | | | 25,83 | 8,80 | 2,27 |
| TOTAL GERAL: | | | 107,38 | 0,00 | 107,38 | 37,58 | 0,00 | 69,80 | | 5,80 | |

OBSERVAÇÕES: RESPONSÁVEL PELO ESTABELECIMENTO

*** M A P A P R E V I O ***

Nome: _____
Função: _____ Assinatura: _____

Atualização do Movimento

Fechamento de Caixa e Tesouraria

F3 ShF5 ShF6 ShF7 F8
Sair CritMov AtuaMov Mapas Rel.Qbr.Sbr.

G-RMS Retail 5.681 RMS FECHAMENTO DE CAIXA Mapa Resumo

Seleção
Fiscal Descrição Período de Movimento
4-3 RK04-3 RIVIERA EMBU ARTES

| Situação | Fiscal | Descrição | Data | Mapa Res. | Autom. |
|-----------|--------|---------------------------|----------|-----------|--------|
| I D C | 4-3 | RK04-3 RIVIERA EMBU ARTES | 04/05/15 | 405 | S |

Fechamento de Caixa e Tesouraria

Confirma atualização do movimento?

Sim Não

Fechamento de Caixa e Tesouraria

F3 SHF5 SHF6 SHF7 F8
Sair CritMov AtuaMov Mapas Rel.Qbr.Sbr.

G-RMS Retail 5.681 RMS FECHAMENTO DE CAIXA Mapa Resumo

Seleção

Filial Descrição Período de Movimento

4-3 RK04-3 RIVIERA EMBU ARTES

| Situação | Filial | Nota | Mapa Res. | Autom. |
|----------|--------|------|-----------|--------|
| T | D | C | | |
| | 4-3 | RK | | |

Processo concluído com sucesso

Consulta Fiscal – Geradas as notas nas agendas de CF-e/ECF.

Registro Fiscal

F3 SHF9 F9 F7 SHF1 SHF2 SHF7 SHF8 CFB CFB5 CFB9
Sair Filtrar Detalhe Imprimir Help Externos Liberar Alt ReeNF Int.Fin GARE/GNRE + Funções

G-RMS Retail 5.681 RMS Livros Fiscais Cadastro Fiscal

| Agenda | Origem | Nota | Série | Data Inicial | Data Final | Filial/Venda | Vendedor | Pedido | Mapa | Destino | CFOP | Cancelada |
|--------|--------|---------|-------|--------------|------------|--------------|----------|---------|------|---------|---------------------------|-------------------------------------|
| | | | | 04/05/15 | 04/05/15 | | | | | | | <input checked="" type="checkbox"/> |
| 81 | 4-3 | 405 | CFE | 04/05/15 | | | | 20000-0 | | 53,69 | CLIENTE VAREJO | <input checked="" type="checkbox"/> |
| 217 | 4-3 | 405 | ECF | 04/05/15 | | | | 20000-0 | | 53,69 | CLIENTE VAREJO | <input checked="" type="checkbox"/> |
| 751 | 4-3 | 1000010 | COL | 04/05/15 | | | | 4-3 | | 6,84 | RK04-3 RIVIERA EMBU ARTES | <input type="checkbox"/> |
| 751 | 4-3 | 1000011 | COL | 04/05/15 | | | | 4-3 | | 24,51 | RK04-3 RIVIERA EMBU ARTES | <input type="checkbox"/> |
| 751 | 4-3 | 1000012 | COL | 04/05/15 | | | | 4-3 | | 22,34 | RK04-3 RIVIERA EMBU ARTES | <input type="checkbox"/> |
| 751 | 4-3 | 1000013 | COL | 04/05/15 | | | | 4-3 | | 6,84 | RK04-3 RIVIERA EMBU ARTES | <input type="checkbox"/> |
| 751 | 4-3 | 1000014 | COL | 04/05/15 | | | | 4-3 | | 24,51 | RK04-3 RIVIERA EMBU ARTES | <input type="checkbox"/> |
| 751 | 4-3 | 1000015 | COL | 04/05/15 | | | | 4-3 | | 22,34 | RK04-3 RIVIERA EMBU ARTES | <input type="checkbox"/> |

Qtd de Notas Fiscais: Valor das Notas Fiscais: Chave de acesso:

Detalhe CF-e – Agenda 81.

Manutenção de Registro Fiscal

F3 F2 ShF2 ShF8
Sair Alterar Externos RecNF

G-RMS Retail 5.681 RMS Livros Fiscais Cadastro Fiscal

| Nota | Série | Data | Agenda | Origem | Destino | Valor Total | Agenda-Cfo-Serie | Agrupar Valores Fiscais |
|------|-------|----------|--------|--------|---------|-------------|------------------|-------------------------|
| 405 | CFE | 04/05/15 | 81 | 4 - 3 | 20000-0 | 53,69 | <Todas> | Nenhum |

Cadastro | Vencimento | Valores Totais | **Valores Fiscais** | Histórico

| * | Filial | Agd | Crf | Fig | Sec | Ope | Fron. | VL Contábil | ICMS | | | | | | | IPI | | | | | | | | | |
|-------------------------------------|--------|-----|-----|-----|-----|-----|-------|-------------|-------|--------|-------|--------|-----------|-------|--------|-----------|------|-------|-------|------|------|------|------|------|------|
| | | | | | | | | | Base | Aliq. | Valor | Isento | Sub.Trib. | Fonte | P.V.V. | Presumido | Base | Valor | Aliq. | | | | | | |
| <input checked="" type="checkbox"/> | 4-3 | 81 | 512 | 7 | 1 | 1 | 0 | 7,13 | 7,13 | 0,0000 | 0,00 | 0,00 | 0,00 | 0,00 | 0,00 | 0,00 | 0,00 | 0,00 | 0,00 | 0,00 | 0,00 | 0,00 | 0,00 | 0,00 | |
| <input type="checkbox"/> | 4-3 | 81 | 512 | 7 | 21 | 1 | 0 | 1,94 | 1,94 | 0,0000 | 0,59 | 0,00 | 0,00 | 0,00 | 0,00 | 0,00 | 0,00 | 0,00 | 0,00 | 0,00 | 0,00 | 0,00 | 0,00 | 0,00 | 0,00 |
| <input type="checkbox"/> | 4-3 | 81 | 512 | 88 | 6 | 1 | 0 | 25,83 | 25,83 | 0,0000 | 2,10 | 0,00 | 0,00 | 0,00 | 0,00 | 0,00 | 0,00 | 0,00 | 0,00 | 0,00 | 0,00 | 0,00 | 0,00 | 0,00 | 0,00 |
| <input type="checkbox"/> | 4-3 | 81 | 574 | 110 | 8 | 3 | 0 | 4,09 | 0,00 | 0,0000 | 0,00 | 0,00 | 0,00 | 0,00 | 0,00 | 0,00 | 0,00 | 0,00 | 0,00 | 0,00 | 0,00 | 0,00 | 0,00 | 0,00 | 0,00 |
| <input type="checkbox"/> | 4-3 | 81 | 574 | 110 | 24 | 3 | 0 | 14,70 | 0,00 | 0,0000 | 0,00 | 0,00 | 0,00 | 0,00 | 0,00 | 0,00 | 0,00 | 0,00 | 0,00 | 0,00 | 0,00 | 0,00 | 0,00 | 0,00 | 0,00 |

Detalhe ECF – Agenda 217.

Manutenção de Registro Fiscal

F3 F2 ShF2 ShF8
Sair Alterar Externos RecNF

G-RMS Retail 5.681 RMS Livros Fiscais Cadastro Fiscal

| Nota | Série | Data | Agenda | Origem | Destino | Valor Total | Agenda-Cfo-Serie | Agrupar Valores Fiscais |
|------|-------|----------|--------|--------|---------|-------------|------------------|-------------------------|
| 405 | ECF | 04/05/15 | 217 | 4 - 3 | 20000-0 | 53,69 | <Todas> | Nenhum |

Cadastro | Vencimento | Valores Totais | **Valores Fiscais** | Histórico

| * | Filial | Agd | Crf | Fig | Sec | Ope | Fron. | VL Contábil | ICMS | | | | | | | IPI | | | | | | | | | |
|-------------------------------------|--------|-----|-----|-----|-----|-----|-------|-------------|-------|--------|-------|--------|-----------|-------|--------|-----------|------|-------|-------|------|------|------|------|------|------|
| | | | | | | | | | Base | Aliq. | Valor | Isento | Sub.Trib. | Fonte | P.V.V. | Presumido | Base | Valor | Aliq. | | | | | | |
| <input checked="" type="checkbox"/> | 4-3 | 217 | 512 | 7 | 1 | 1 | 0 | 7,13 | 7,13 | 7,0000 | 0,47 | 0,00 | 0,00 | 0,00 | 0,00 | 0,00 | 0,00 | 0,00 | 0,00 | 0,00 | 0,00 | 0,00 | 0,00 | 0,00 | |
| <input type="checkbox"/> | 4-3 | 217 | 512 | 7 | 21 | 1 | 0 | 1,94 | 1,94 | 7,0000 | 0,12 | 0,00 | 0,00 | 0,00 | 0,00 | 0,00 | 0,00 | 0,00 | 0,00 | 0,00 | 0,00 | 0,00 | 0,00 | 0,00 | 0,00 |
| <input type="checkbox"/> | 4-3 | 217 | 512 | 88 | 6 | 1 | 0 | 25,83 | 25,83 | 8,8000 | 2,10 | 0,00 | 0,00 | 0,00 | 0,00 | 0,00 | 0,00 | 0,00 | 0,00 | 0,00 | 0,00 | 0,00 | 0,00 | 0,00 | 0,00 |
| <input type="checkbox"/> | 4-3 | 217 | 574 | 110 | 8 | 3 | 0 | 4,09 | 0,00 | 0,0000 | 0,00 | 0,00 | 0,00 | 0,00 | 0,00 | 0,00 | 0,00 | 0,00 | 0,00 | 0,00 | 0,00 | 0,00 | 0,00 | 0,00 | 0,00 |
| <input type="checkbox"/> | 4-3 | 217 | 574 | 110 | 24 | 3 | 0 | 14,70 | 0,00 | 0,0000 | 0,00 | 0,00 | 0,00 | 0,00 | 0,00 | 0,00 | 0,00 | 0,00 | 0,00 | 0,00 | 0,00 | 0,00 | 0,00 | 0,00 | 0,00 |