

Sumário

Apresentação	1
1. Procedimentos iniciais	2
2. Cadastros:	4
3. Cadastrar Tributação.....	8
4. Gerar Pedido de Venda	9
5. Gerar Faturamento	12

Apresentação

A NF-e de simples remessa já pode ser emitida para vasilhames e engradados no faturamento de pedidos de venda TV1, mediante parametrização.

Para utilização desse processo deverá ser informado na rotina **203 – Cadastrar Produto**, o produto utilizado como engradado tipo **VA**; o fator de conversão do engradado; e o produto **Vasilhame – VA**, ao produto a ser vendido.

Este tutorial contém informações que irão orientar na realização do cadastro e validação do processo acima

Abaixo, descrição da criação e das últimas alterações efetuadas no documento.

Tabela de Alterações		
Data	Versão	Descrição
13/10/2015	v.1.0	Criação do documento
24/08/2016	v.2.0	Validação da Data e Hora/Minuto de Saida para descrição no DANFE.
23/08/2018	V. 3.0	Atualização geral do documento

1. Procedimentos iniciais

Antes de emitir NF-e simples remessa para vasilhames e engradados são necessários os procedimentos abaixo.

- Acesse a rotina **132 – Parâmetros da Presidência** e marque conforme indicação os parâmetros abaixo:
 - ✓ Marque a opção **Sim** no parâmetro **3152 - Gera Nota Fiscal Simples Remessa Vasilhame**, este parâmetro indica que no momento do faturamento será gerada uma nota fiscal de simples remessa para os itens vasilhames dos produtos na NF-e de venda;
 - ✓ No parâmetro **3153 – Conta de Simples Remessa de Vasilhame**, informe a conta onde será feito o lançamento financeiro na emissão da simples remessa de vasilhame;
 - ✓ Caso parâmetro **2232 – Gerar pedido de venda em consignação para vasilhame** esteja marcado como **Sim**, o parâmetro **3152 Não** deverá estar marcado;
 - ✓ Também, caso parâmetro **3152** seja marcado como **Sim** para emissão simples remessa vasilhame, o **CFOP** e **CST** deverão ser informados na rotina **514 – Cadastrar Tipo de Tributação**.

- Acesse a rotina **560 – Atualizar Banco de Dados** e atualize as tabelas:
 - ✓ **Tabela de parâmetros por filial – 132 (PCPARAMFILIAL)**, da aba **Criação/Alteração de Tabelas e Campos**, sub-aba **P**, sub-aba **PAC-PED**:

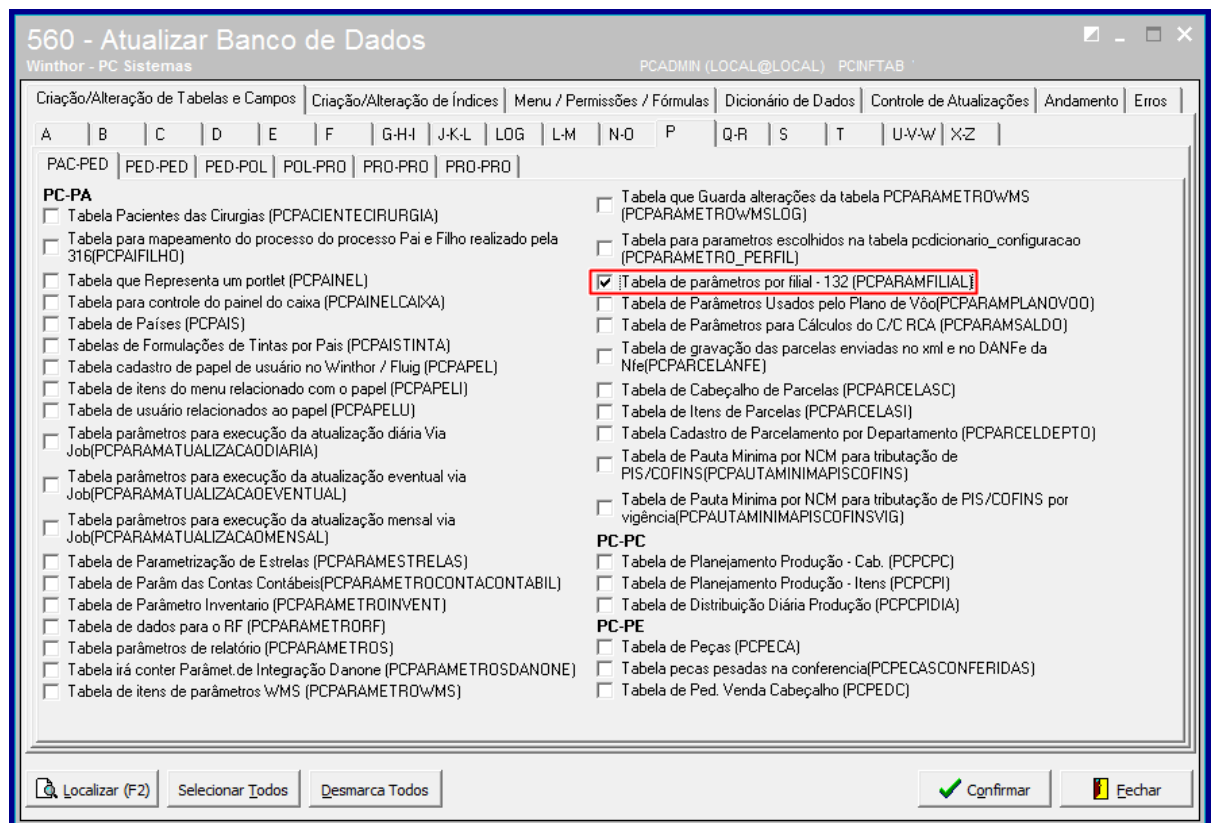

- ✓ Tabela de tributação (PCTRIBUT), da aba Criação/Alteração de Tabelas e Campos, sub-aba T, sub-aba TIP-TRI:

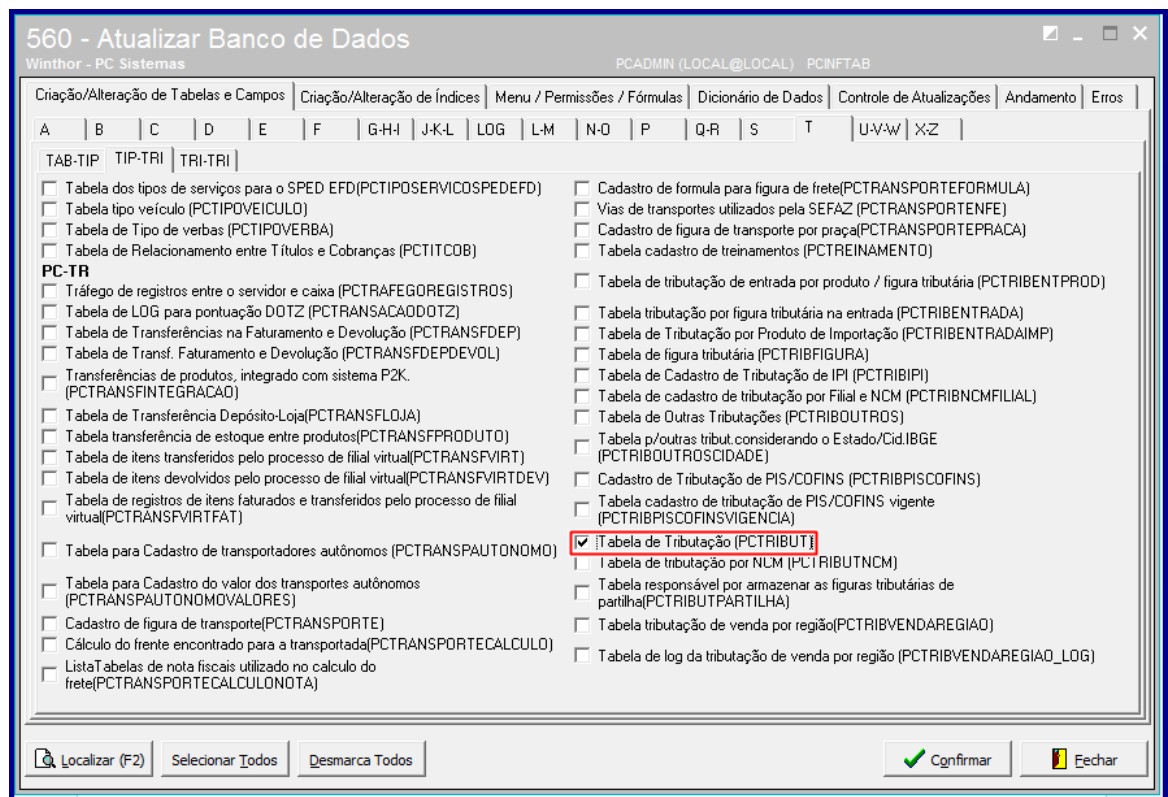

- Acesse a rotina 1400 – Atualizar Procedures na versão 28.07.41.002 ou versão superior e atualize a opção 01 – Faturar Pedido de Venda:

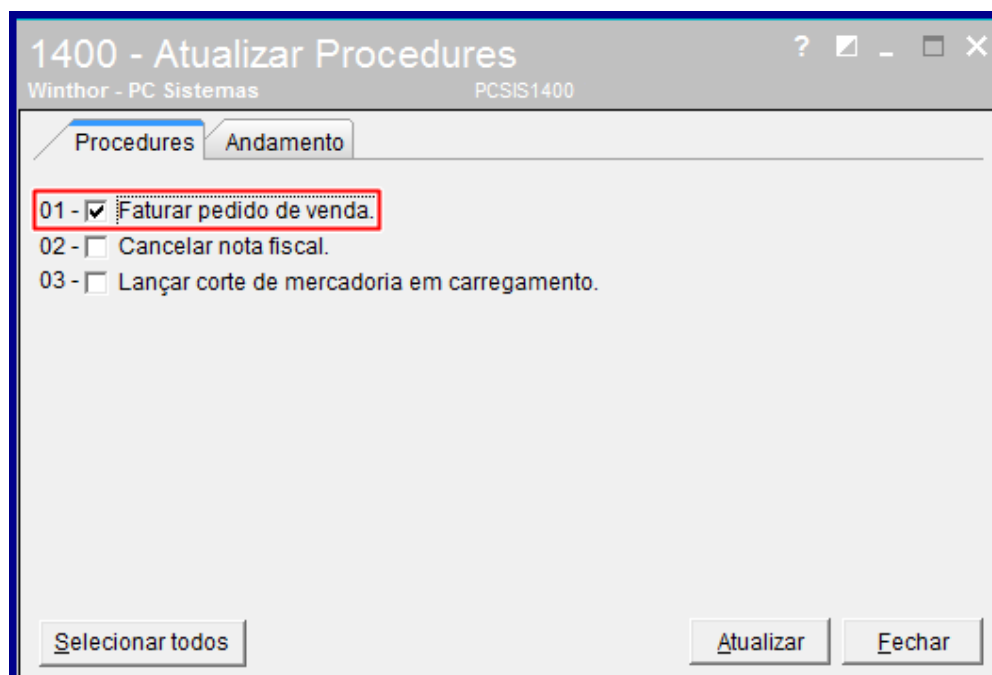

Observação: ao faturar venda com processo de vasilhame a rotina **1402 - Gerar Faturamento** validará **Data e Hora/Minuto de Saída** para descrição no **DANFE** em atendimento à legislação Vigente.

- Atualize as seguintes rotinas abaixo:
 - ✓ **Rotina 514 – Cadastrar Tipo de Tributação** versão **28.07.08.004** ou versão superior;
 - ✓ **Rotina 203 – Cadastrar Produto** versão **28.09.003** ou versão superior.
 - ✓ **Rotina 1402 – Gerar Faturamento** versão **28.07.06.002** ou versão superior.

2. Cadastros:

2.1 Cadastro de Vasilhame

- 2.1.1 Acesse a rotina **203 – Cadastrar Produto** e clique o botão **Manutenção de Registro**;
- 2.1.2 Informe, conforme necessidade os filtros e campos de pesquisa da **Seção 01 – Capa**;
- 2.1.3 O campo **Código Vasilhame** da **Seção 3 – Armazenagem** deve permanecer **Nulo** conforme imagem abaixo:

- 2.1.4 Acesse a **Seção 3.6 – Vasilhame** e siga as orientações abaixo:

Produto utiliza Engradado = Não

Código Engradado = Nulo.

Fator de Conversão Engradado=Nulo

Produto com Vasilhame = Não

203 - Cadastrar Produto
Winthor - PC Sistemas | 1 - PCADMIN (LOCAL@LOCAL) | PCSIS203

Opções de navegação << | Contrair | Expandir >>

Seções:

- 2 - Condições de Compra
 - 2.1 - Política comercial com
 - 2.2 - Tributação Outros
 - 2.3 - Tributação entrada
 - 2.3.1 - NCM
 - 2.4 - Tributação entrada In
- 3 - Armazenagem
 - 3.1 - Peso
 - 3.2 - Paleta
 - 3.3 - Código de Barras
 - 3.4 - Endereço de apanha
 - 3.5 - Inventário rotativo
 - 3.5 - Lote
 - 3.6 - Vasilhame
- 4 - Condições de Venda
 - 4.1 - Comissões de venda

Apenas os campos obrigatórios

Campo obrigatório
 Campo não editável

3.6 - Vasilhame

Produto Utiliza Engradado	Não(N)
Código Engradado	
Fator de Conversão Engradado	
Produto com vasilhame	Não(N)

3.5 - Lote

Induz Lote	Não(N)
Usa controle por lote	Não(N)
Controla validade por lote	Não(N)
Dt.Inicio do lote	
Prox.nº lote	
Prefixo lote	
Nº Lote	

4 - Condições de Venda

Controlado pelo IBAMA	Não(N)
Utiliza Controle de Sale	

Informação >>

Nome campo: CODVASILHAME

Tipo: NUMBER | Tamanho: (6,0)

Obrigatório: Rotina cadastro: Não | 501 Executar

Auto-incremento: Não

Fórmula de preenchimento:

Valor default: | Multi-Edição: Sim

Ajuda: Indica qual é o código do produto que é vasilhame do que está sendo editado ou pesquisado

Legenda:
* Campo obrigatório: banco de dados
** Campo obrigatório: definido manual

Salvar | Cancelar

2.1.5 Acesse o campo Tipo Mercadoria da Seção 5 – Outras Informações e selecione a opção Vasilhame (VA);

203 - Cadastrar Produto
Winthor - PC Sistemas | 1 - PCADMIN (LOCAL@LOCAL) | PCSIS203

Opções de navegação << | Contrair | Expandir >>

Seções:

- 2 - Condições de Compra
 - 2.1 - Política comercial com
 - 2.2 - Tributação Outros
 - 2.3 - Tributação entrada
 - 2.3.1 - NCM
 - 2.4 - Tributação entrada In
- 3 - Armazenagem
 - 3.1 - Peso
 - 3.2 - Paleta
 - 3.3 - Código de Barras
 - 3.4 - Endereço de apanha
 - 3.5 - Inventário rotativo
 - 3.5 - Lote
 - 3.6 - Vasilhame
- 4 - Condições de Venda
 - 4.1 - Comissões de venda

Apenas os campos obrigatórios

Campo obrigatório
 Campo não editável

5 - Outras Informações

4.5 - Nº Série

Prazo garantia (dias)

4.6 - Bonificação de venda

% Venda(Índice)

Cesta Básica - Legislação ** Não(N)

Código interno

Data início código produto antes utiliz

Data primeira Movimentação novo có

Código produto antes utilizar cadastr

Enviar para o myFrota Não(N)

Tipo de mercadoria Vasilhame(VA)

Número Registro Agrotóxico MAPA

Código Identificação Embalagem

Data final de utiliz.cód.prod.antes de

Descrição prod.antes utilizar cad.prod

Registro Peça

5.1 - Especificação do produto

Descrição 1

Descrição 2

Descrição 3

Informação >>

Nome campo: TIPOMERC

Tipo: VARCHAR2 | Tamanho: (2,0)

Obrigatório: Rotina cadastro: Não | Executar

Auto-incremento: Não

Fórmula de preenchimento:

Valor default: | Multi-Edição: Sim

Ajuda: Tipo de mercadoria

Legenda:
* Campo obrigatório: banco de dados
** Campo obrigatório: definido manual

Salvar | Cancelar

2.2 Cadastrar Engradado

- 2.2.1 Realizar os passos descritos nos itens [2.1.1 a 2.1.3](#)
- 2.2.2 Acesse a **Seção 3.6 – Vasilhame** e siga as orientações abaixo:

Produto utiliza engradado = Não

Código Engradado = Nulo.

Fator de Conversão Engradado= XX

Produto com vasilhame = Não

Observação: para o campo de **Fator de Conversão Engradado** deve ser observada a quantidade de vasilhames que comporta o engradado. A remessa do engradado é condicionada a quantidade vendida e ao fator de conversão. Neste caso quando se vende **X** unidades do produto, é gerado automaticamente uma nota de remessa com **Y** Engradado para acondicionar as **Z** unidades de vasilhame.

- 2.2.3 Acesse o campo **Tipo Mercadoria** da **Seção 5 – Outras Informações** e selecione a opção **Produto Acabado (PA)**;

2.3 Cadastrar Produto A Ser Vendido

- 2.3.1 Realizar os passos descritos nos itens [2.1.1 a 2.1.3](#);

2.3.2 Preencha o campo **Código do Vasilhame** do com código do produto vasilhame cadastrado anteriormente;

2.3.3 Acesse a **Seção 3.6 – Vasilhame** e siga as orientações abaixo:

Produto utiliza Engradado = Sim

Codigo Engradado = Y (informar o código do produto Engradado cadastrado anteriormente)

Fator de Conversão Engradado= Nulo

Produto com vasilhame = Sim

2.3.4 Realizados os registros necessários clique o botão **Gravar**.

3. Cadastrar Tributação

Para cadastrar tributação siga os procedimentos abaixo:

3.1 Acesse a rotina **514 – Cadastrar Tipo de Tributação**;

3.2 Na tela inicial da rotina clique o botão **Incluir** ou **Pesquisar**;

Observação: neste exemplo alteramos um cadastro já existente na rotina

3.3 Na aba **Resultado da Pesquisa**, dê um duplo clique sobre a tributação desejada;

3.4 Acesse a aba **Códigos Fiscais**, sub-aba **C**, informe o **CFOP** para simples remessa de vasilhame nos campos da opção **Saída de SR de Vasilhames, Estadual e Interestadual** conforme necessidade;

3.5 Acesse a aba **Opções ICMS**, caixa **Situação Tributária** e informe no campo **SR Vasilhames** o CST de simples remessa vasilhame;

3.6 Clique o botão **Gravar**.

4. Gerar Pedido de Venda

Caso seja gerado um pedido de venda **Balcão** a nota fiscal da venda dos produtos e da remessa do vasilhame é gerada automaticamente em sequencia.

A numeração da nota é sequencial para facilitar a identificação e emissão do **DANFE** na rotina **1452 – Emitir Documento Fiscal Eletrônico**.

O faturamento dos pedidos nas demais modalidades bem como **Telemarketing** e **Balcão Reserva**, seguem o processo normal das rotinas, necessitando que seja realizada a montagem do carregamento, conferencia e separação da mercadoria e etc, até o faturamento na rotina respectiva à modalidade (**Rotinas 1402, 1406 ou 1432**).

316 - Digitar Pedido de Venda - B A L C A O

Winthor - PC Sistemas 1 - PCADMIN (LOCAL@LOCAL) PCSIS316

Nº Pedido: 1000141 Data: 22/08/2018 Filial: 1 Tipo venda: 1 Venda normal

Dados do Cliente
 Código Cliente: 10 COD. 10 - CLI DA FILIAL 7
 CNPJ/CPF: 05.013.910/0008-07 Inscrição estadual: ISENTO Inscrição municipal: 10 - FARMÁCIAS
 Limite de crédito: 999.999,00 Limite sazonal: 0,00 Crédito disponível: 889.177,93 Lim. Disp. D+CRED: 889.177,93 Créditos cliente: 922,30
 Endereço: RUA F 10 Número: 2 Bairro: COD. 2 - SETOR SUL Cidade: SAO PAULO

Condições de Paoamento
 Cobrança: BK Plano de paoamento: A PRAZO 0+01 021DIAS Parcelas (1 a 12): 21 Prazo médio: 21 Dias
 Vlr. mín. cobrança: 100,00 Vlr. mín. plano pagto.: 0,00

Dados RCA
 Código RCA: 1 SEU CUCA Pedido RCA: [] Vencimento plano pagto: []

Previsão de Faturamento
 Data: 22/08/2018 (3) Mensagens RCA Data: 16/08/2018
 Cliente: 10 - COD. 10 - CLI DA FILIAL 7 Novo Limite de Crédito é de R\$ 10.000,00.

Frete Despacho
 CIF FOB Gratuito Terceiro Próprio CIF Próprio FOB

Transportadora
 Transp. Redespacho: [] Tipo Carga: Fechada Fracionada

Motorista veículo
 UF veículo: [] Placa: [] Redespacho: CIF FOB

Totalização

Itens	Valor tabela	% Desconto	Valor desconto	Valor pedido	Valor em BNF
0	0,00	0,00	0,00	0,00	0,00

Pontos Campanha : 0,00 Crédito Disponível: 889.177,93 Vl.Comissão : 0,00 F11 - Moedas F12 - Orçamento

316 - Digitar Pedido de Venda - B A L C A O

Winthor - PC Sistemas 1 - PCADMIN (LOCAL@LOCAL) PCSIS316

Nº Pedido: 1000141 Data: 22/08/2018 Filial: 1 Tipo venda: 1 Venda normal

Itens

Código	Descrição	Emb.	F. Retira	BNF	Qtde	% Desc	Valor
0			1		0,000	0,000000	0,00

Lucratividade: Taxa a ser aplicada em todos os itens: 0,000000 % Lucro: 0,00
 Campanha: [] Item em unidade master: []

Campanha SQP

Sec	Cóc	Produto	Embalagem	Emb. Master	Qtde	P.Tabela	% Desc.	P.Líquido	P.Líquido - ST
1	1	CERVEJA BRHAMA GARRAFA 600ML	UN	1	48,000	102,47	0,000000	102,47	102,47

Totalização

Itens	Valor tabela	% Desconto	Valor desconto	Valor pedido	Valor em BNF
1	4.918,59	0,00	0,00	4.918,59	0,00

Peso (Kg): 48,00 % Lucro: 0,06 Conta-corrente: 0,00 Valor atendido: 4.918,59

Pontos Campanha : 0,00 Crédito Disponível: 884.259,34 Vl.Comissão : 49,19 F11 - Moedas F12 - Orçamento

Observações:

- No exemplo abaixo na rotina 1452, a nota 704 é referente a emissão da Nota de Venda do produto, e a nota 705 é a nota referente Remessa dos Vasilhames e do(s) Engradados.

Nº Transação	Nº Nota	Cód. Filial	Nº Carreg.	CFOP	Série	Data Emissão	Cód. Cliente	Cliente	CNPJ/CPF	Tentativas	Tipo Emissão	Ambiente NF-e	Homologação	Vi. Total
704	704	1	230	6403	1	23/08/2018	10	COD. 10 - CLI DA FILIAL 7	05.013.910/001	0	Normal	Homologação	2.459,30	
705	705	1	230	5102	1	23/08/2018	4	COD. 4 - CLI DA FILIAL 1	79.621.574/0001	0	Normal	Homologação	2.670,40	

- A nota fiscal de remessa de vasilhames é realizada com o Cliente ligado á Filial de Venda. Esta informação é cadastrada na rotina 535 – Cadastrar Filiais, no campo Cód.Cliente conforme imagem abaixo

Cadastro
Winthor - PC Sistemas 1 - PCADMIN (LOCAL@LOCAL) PCSIS535

Dados da Filial

Código 1 Status Ativa CGC 79621574000137 IE 150919174 GLN

Razão Social COD. 1 - FILIAL NORMAL Fantasia COD. 1 - NORMAL

Contato FERNANDES FERREIRA BRITO Telefone 6233103509

Endereço RUA 135 Bairro SETOR MARISTA

Numero S/N Cidade GOIANIA UF GO CEP 75105020 FAX 62 3250-0208

Dados IBGE
Cód. Cidade Cód. UF Cód País(DDI)
5208707 61 55

EMAIL ferferbrito@gmail.com End. Comp. Cód. Cliente X Nome País

Cód. Grupo Filial Prod. 1 Cód. Fornec. 1 Cód. Grupo Filial 2

Próx. Nº Nota 68 Próx. Num. Nota Dev. Cli. 1 Próx. Num. Org. 1 Próx. Num. Controle Org. 1 Próx. Num. Nota D. 1 Cód. Nacional de Obras

Administração Interna do Estoque Auto-Serviço Conhecimento de Frete Dados da Transportadora Despesas Acessórias Emis: < >

Valor por volume - Unidade(descarga por volume)R\$: Valor por paleta(remonte) R\$:
Valor por tonelada Carga estivada R\$: Valor por descarga paletizada R\$:
Valor por tonelada - paletizada R\$: Valor por volume R\$:

Pesquisar Confirmar Cancelar

5. Gerar Faturamento

Nos exemplos abaixo geramos faturamento na rotina **1402 – Gerar Faturamento**.

- 5.1 Acesse a rotina **1402**;
- 5.2 Informe a **Filial Venda, N° Carregamento, Motorista, Veículo e Cobrança** conforme necessidade;
- 5.3 Informe os campos **Data de Saída e Hora de Saída** e demais campos conforme necessidade;

- 5.4 Clique o botão **Validar Carregamento** e botão **Ok** da tela **Carregamento válido para faturamento!**

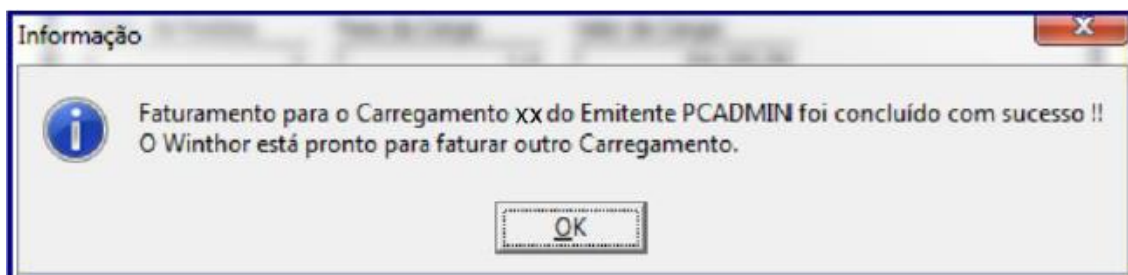

Mantenha o **WinThor Atualizado**, assim você proporciona o crescimento da sua empresa através de soluções criadas especialmente para o seu negócio!

Estamos à disposição para mais esclarecimentos e sugestões.

Fale com a PC: www.pcsist.com.br
Central de Relacionamento - (62) 3250 0210