

---

# Table of Contents

<b>myMIX</b>	<b>7</b>
<b>1 20 - myMIX</b> .....	<b>7</b>
<b>2027 - Abastecimento de loja</b> .....	<b>7</b>
Como Gerenciar Abastecimento de Loja.....	7
Abastecer Loja .....	8
Cancelar Ordem de Abastecimento.....	17
<b>2048 - Cadastrar Desconto Fidelidade</b> .....	<b>22</b>
Como Gerenciar Cadastrar Desconto Fidelidade.....	23
Cadastrar Desconto Fidelidade.....	23
Pesquisar / Editar Cadastro de Desconto Fidelidade.....	26
<b>2011 - Cadastrar Ofertas Programadas</b> .....	<b>27</b>
Como Gerenciar Cadastrar Ofertas Programadas.....	28
Cadastrar Ofertas Programadas.....	28
Pesquisar / Editar Ofertas Programadas.....	34
<b>Index</b>	<b>0</b>

# 1 myMIX

## 1.1 20 - myMIX

### 1.1.1 2027 - Abastecimento de loja

Esta rotina tem como objetivo realizar o abastecimento de loja, gerenciando o **envio, retirada e cancelamento** de produto (os) do estoque, **visualiza e imprime** as informações pertinentes ao **estoque do depósito, estoque da loja, quantidade máxima da gôndola, quantidade mínima da gôndola**, permitindo ser manuseado através de um (coletor) utilizando o sistema **myMix Mobile** dentre outras funcionalidades.



Antes de realizar as ações desta rotina é necessário seguir os [procedimentos iniciais](#).

#### O que você deseja saber?

[Abastecer Loja](#)

[Cancelar Ordem de Abastecimento.](#)

#### 1.1.1.1 Como Gerenciar Abastecimento de Loja

Para que o abastecimento de loja seja realizado, é necessário que as rotinas essenciais para o funcionamento do processo estejam atualizadas e os cadastros prévios tenham sido definidos, conforme indicações abaixo:

**1** Confira se as rotinas abaixo estão atualizadas:

Código da rotina	Descrição da rotina	A partir da versão
6000	Manutenção banco de dados	21.00.65
2027	Abastecimento de loja	22.04.02

**2** Verifique se as **permissões de acesso da rotina 530 - Permitir Acesso a Rotina** foram realizadas. Estas permissões de acesso devem ser liberadas de acordo com a política da empresa.



Caso haja a necessidade de realizar atualizações de rotinas, cadastros, parametrizações e/ou você possua alguma restrição/permissão de acesso na rotina, procure o administrador responsável pelo Sistema myMix em sua empresa.

#### 1.1.1.1.1 Abastecer Loja

Este processo realiza o abastecimento de loja, gerenciando o envio e retirada de produto (os) do estoque, **visualiza** e **imprime** as informações pertinentes ao **estoque do depósito**, **estoque da loja**, **quantidade máxima da gôndola**, **quantidade mínima da gôndola**, bem como permite ser manuseado através de um (coletor) utilizando o sistema **myMix Mobile** dentre outras funcionalidades.

**Antes de iniciar o abastecimento da loja**, verifique se os [procedimentos iniciais](#) foram realizados.

#### Abastecendo Loja.

1) Informe a **Filial**, **Produto** e demais campos conforme necessidade, em seguida clique no botão **Pesquisar**;

2) Selecione o (s) produto (s) que farão parte do abastecimento, em seguida informe o **Funcionário da Expedição**;

3) Clique no botão **Gerar Ordem de Abastecimento**, em seguida será gerado o mapa de abastecimento do (os) produto (os);

Código	Produto	Estoque Ger	Estoque Dis	Estoque Loj	Estoque Des	Qt. Min. Gôndola	Qt. Max. Gôndola	Qt. Reposição
30816	MAC INST NESSIN CARNE 85G	40,000	40,000	0,000	40,000	1,000	100,000	40,000

Funcionário da Expedição:  
13 ANDERSON SILVA

Gerar Ordem de Abastecimento Imprimir necessidade de reposição Eechar

**Observações:** (toggle)

- Caso necessário é possível arrastar a barra horizontal para visualizar as informações de estoque loja, estoque depósito, quantidade reposição, dentre outras informações.
- **Qt. Min. Gôndola:** Verifica as informações da quantidade mínima de produto (os) que deverá conter na gôndola. Estas informações são cadastradas previamente por meio da rotina **6003 - Gerenciamento de produtos**.
- **Qt. Max. Gôndola:** Verifica as informações da quantidade máxima de produto (os) que deverá conter na gôndola. Estas informações são cadastradas previamente por meio da rotina **6003 - Gerenciamento de produtos**.
- **Qt. Reposição:** Utilizada para verificar a quantidade de produto (os) que precisa ser repostos. As informações contidas neste campo é uma margem sugerida pelo sistema com base de cálculo feita pelo **Estoque Loja** (menos) a **Qt. Max. Gôndola**.

Confira os dados gerados no relatório Ordem de Abastecimento

2027 - Gestão de Estoque por Depósito Página

### Mapa Ordem de Abastecimento

Tipo: Requisição

Data de Emissão: 21/03/2014 14:35:36

Ordem de Abastecimento: 603 Data da Ordem: 21/3/2014 14:29:31

Funcionário Cadastro: PCADMIN Funcionário Expedição: PCADMIN

Código	Produto	Cód. de Barras	Qtde. a Abastec.	Qtde. Real
30354	AMAC MON BUJOU 500ML PUREZA	7891022100488	22	_____
30822	MAC INST NISSIN TURMA MONICA TOMATE 80G	7891079001028	95	_____
30823	MAC INST NISSIN CREMOSO PIZZA 80GR	7891079001509	91	_____
30824	MAC INST NISSIN PICANHA CREMOSO 80GR	7891079001523	90	_____
30911	FAROFA PRONTA MILHO YOKI 500GR	7891095200993	90	_____
30914	FAROFA MANDIOCA TEMPERADA YOKI 500GR	7891095300488	90	_____
30931	CHA MACA LEAO 20G	7891098000194	16	_____
31412	MORTADELA DEFUMADA PERDIGAO BOLOGNA	1602	57.59	_____
31413	FILE PEITO PERDIGAO BAND 1K	7891515614072	5	_____
31426	MINI CHICKEN C. CENOURA PERDIGAO 300GR	7891515872311	4	_____
31430	TIRINHAS DE FRANGO PERDIGAO 300GR PT	7891515893460	16	_____
33266	LEITE LONGA VIDA CEMIL INTEGRAL 1LT	7896590801232	402	_____
41380	TOMATE LONGA VIDA KG	6052	72.498	_____
41450	BATATA INGLESA KG	6059	143.849696	_____

Quantidade de Produtos: 14

#### Observações:

- O campo **Qtde. Real** é utilizado para informar (manualmente) a quantidade contada do produto no estoque.
- Caso necessário é possível utilizar o botão **Imprimir necessidade de reposição** para imprimir todos os produtos da pesquisa realizada.

4) Acesse a aba **Ordens de Abastecimento**, informe o **Período** e demais campos conforme necessidade, em seguida clique no botão **Pesquisar**;

2027 - Abastecimento de loja  
myMIX - sisVarejo  
1 - PCADMIN (SUPERVIP@SUPERVIP) PCSIS2027

Produtos para Reposição | **Ordens de Abastecimento**

Período: 20/3/2014 à 21/3/2014 | Tipo: Todos |  Trazer somente ordens em aberto? | **Pesquisar** | Limpar

Ordem	Tipo	Data de Cadastro	Data de Baixa	Funcionário Cadastro	Funcionário Expedição
607	Requisição	21/3/2014 14:54:36		PCADMIN	PCADMIN
605	Requisição	21/3/2014 14:48:06	21/3/2014 14:52:43	PCADMIN	PCADMIN
592	Requisição	20/3/2014 14:05:47	21/3/2014 14:49:11	PCADMIN	PCADMIN
589	Cancelamento	20/3/2014 14:04:50	21/3/2014 14:50:56	PCADMIN	PCADMIN
588	Cancelamento	20/3/2014 14:04:42	21/3/2014 14:51:18	PCADMIN	PCADMIN
587	Cancelamento	20/3/2014 13:23:28	20/3/2014 13:24:06	PCADMIN	COLETOR
586	Cancelamento	20/3/2014 13:22:21	20/3/2014 13:23:01	PCADMIN	COLETOR

Código	Cód. Barras	Produto	Qt. Reposição	Qt. Registrada	Qt. Cancelada
30359	789102254	SAPOLIO RADIUM 300GR CLORO	10	10,00	

Observação do Item

Cancelar Ordem | Imprimir Ordem | Bel. Movimentação | **Baixar Ordem** | Fechar

5) Selecione uma das opções do campo Tipo;

- **Cancelamento:** Pesquisar todas as requisições canceladas.
- **Requisição:** Pesquisar todas as requisições (pedidos).
- **Todos:** Pesquisar todas as requisições (canceladas ou concluídas).

6) Selecione a requisição desejada, em seguida clique no botão **Baixar Ordem**;

2027 - Abastecimento de loja  
myMIX - sisVarejo 1 - PCADMIN (SUPERVIA@SUPERVIA) PCSIS2027

Produtos para Reposição | Ordens de Abastecimento

Período  à  Tipo Todos  Trazer somente ordens em aberto?

Ordem	Tipo	Data de Cadastro	Data de Baixa	Funcionário Cadastro	Funcionário Expedição
299	Requisição	26/11/2013 16:08		PCADMIN	PCADMIN
293	Requisição	26/11/2013 08:18:28		PCADMIN	PCADMIN

Código	Cód. Barras	Produto	Qt. Reposição	Qt. Registrada	Qt. Cancelada
31583	789300031	HAMBURGUER BOVINO SADIA 672GR	16	16,00	

Observação do Item

7) No campo **Qt. Registrada** informe a quantidade contada do produto;

2027 - Abastecimento de loja  
myMIX - sisVarejo 1 - PCADMIN (SUPERVIP@SUPERVIP) PCS62027

Produtos para Reposição Ordens de Abastecimento

Período  à  Tipo Todos  Trazer somente ordens em aberto?

Ordem	Tipo	Data de Cadastro	Data de Baixa	Funcionário Cadastro	Funcionário Expedição
299	Requisição	26/11/2013 16:08:		PCADMIN	PCADMIN
293	Requisição	26/11/2013 08:18:28		PCADMIN	PCADMIN

Código	Cód. Barras	Produto	Qt. Reposição	Qt. Registrada	Qt. Cancelada
31583	7893000387	HAMBURGUER BOVINO SADIÁ 672GR	16	16	

Observação do Item

8) Saiba mais sobre as requisições

- Requisições com a cor (**Vermelho claro**) significa o cancelamento da requisição (pedido) parcial.
- Requisições com a cor (**Vermelho escuro**) demonstra o cancelamento definitivo.

9) Clique no botão **Salvar Baixa** para concluir o procedimento;



2027 - Abastecimento de loja  
myMIX - sisVarejo

1 - PCADMIN (SUPERVIP@SUPERVIP) PCS62027

Produtos para Reposição / Ordens de Abastecimento

Período  à  Tipo Todos  Trazer somente ordens em aberto?

Ordem	Tipo	Data de Cadastro	Data de Baixa	Funcionário Cadastro	Funcionário Expedição
299	Requisição	26/11/2013 16:08:		PCADMIN	PCADMIN
293	Requisição	26/11/2013 08:18:28		PCADMIN	PCADMIN

Código	Cód. Barras	Produto	Qt. Reposição	Qt. Registrada	Qt. Cancelada
31583	7893000387	HAMBURGUER BOVINO SADIÁ 672GR	16	16	

Observação do Item

9) Para **cancelar a ordem de abastecimento** [Clique no link](#) e saiba como realizar os procedimentos necessários.

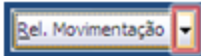
10) Clique no botão  em seguida selecione um dos seguintes relatórios:

- **Relatório Sintético:** Visualiza as informações do funcionário que realizou a expedição e baixa do produto no estoque bem como permite verificar a data, hora e ordem da solicitação.

**Exemplo de Relatório Sintético:**

2027 - Gestão de Estoque por Depósito

### Relatório de Movimentação - Sintético

Data de Emissão: 24/03/2014 10:56:51

Ordem	Data	Tipo	Funcionário Cadastro	Funcionário Expedição	Funcionário Baixa
623	24/3/2014 09:24:39	R	COLETOR	COLETOR	COLETOR
621	21/3/2014 17:15:56	R	COLETOR	HUGO	COLETOR
619	21/3/2014 17:11:48	R	HUGO	HUGO	HUGO
617	21/3/2014 17:11:19	R	PCADMIN	COLETOR	COLETOR
615	21/3/2014 17:08:40	R	COLETOR	COLETOR	COLETOR
612	21/3/2014 16:57:59	C	PCADMIN	ALINE CRISTINA	PCADMIN
610	21/3/2014 15:51:41	C	PCADMIN	PCADMIN	PCADMIN
607	21/3/2014 14:54:38	R	PCADMIN	PCADMIN	PCADMIN
605	21/3/2014 14:48:08	R	PCADMIN	PCADMIN	PCADMIN
592	20/3/2014 14:05:47	R	PCADMIN	PCADMIN	PCADMIN
589	20/3/2014 14:04:50	C	PCADMIN	PCADMIN	PCADMIN
588	20/3/2014 14:04:42	C	PCADMIN	PCADMIN	PCADMIN
587	20/3/2014 13:23:28	C	PCADMIN	COLETOR	PCADMIN
586	20/3/2014 13:22:21	C	PCADMIN	COLETOR	PCADMIN
585	20/3/2014 13:20:27	R	PCADMIN	COLETOR	PCADMIN
580	13/3/2014 15:38:57	R	PCADMIN	PCADMIN	PCADMIN
575	13/3/2014 09:04:15	R	PCADMIN	COLETOR	COLETOR
570	5/3/2014 13:49:52	C	PCADMIN	ALINE CRISTINA	PCADMIN
552	27/2/2014 17:38:00	C	PCADMIN	ANDERSON SILVA	PCADMIN
547	27/2/2014 17:25:34	R	PCADMIN	ANDERSON SILVA	PCADMIN

- **Relatório Analítico:** Visualiza as informações de expedição, quantidade do produto registrada, funcionário do cadastro, código do produto e funcionário da expedição.

Exemplo de Relatório Analítico:

2027 - Gestão de Estoque por Depósito

### Relatório de Movimentação - Analítico

Data de Emissão: 24/03/2014 11:02:03

Ordem de Abastecimento: 623		Data da Ordem: 24/3/2014 09:24:39	Funcionário Cadastro: COLETOR	
Funcionário Expedição: COLETOR			Funcionário Baixa: COLETOR	
Código Produto		Qtde. Lanc.	Qtde. Registrada	
30900 TOQUE CHEF KITANO 120GR AVES		20,00	15,00	
30930 CHA BOLDÓ DO CHILE LEAO 10G		21,00	5,00	
Ordem de Abastecimento: 621		Data da Ordem: 21/3/2014 17:15:56	Funcionário Cadastro: COLETOR	
Funcionário Expedição: HUGO			Funcionário Baixa: COLETOR	
Código Produto		Qtde. Lanc.	Qtde. Registrada	
30906 FUBA PRE COZIDO YOKI 1KG		49,00	49,00	
30923 CHA MATTE LEAO 100GR		90,00	90,00	
30924 MATTE LEAO SAQUINHO NATURAL 25UN		90,00	90,00	
Ordem de Abastecimento: 619		Data da Ordem: 21/3/2014 17:11:46	Funcionário Cadastro: HUGO	
Funcionário Expedição: HUGO			Funcionário Baixa: HUGO	
Código Produto		Qtde. Lanc.	Qtde. Registrada	
30926 CHA VERDE LEAO 16G		13,00	13,00	
30927 CHA CAPIM CIDREIRA LEAO 10GR		61,00	61,00	
30928 CHA CAMOMILA LEAO 10G		80,00	80,00	
Ordem de Abastecimento: 617		Data da Ordem: 21/3/2014 17:11:19	Funcionário Cadastro: PCADMIN	
Funcionário Expedição: COLETOR			Funcionário Baixa: COLETOR	
Código Produto		Qtde. Lanc.	Qtde. Registrada	
41450 BATATA INGLESA KG		88,85	88,85	

- **Relatório de Cancelamento:** Visualiza as requisições canceladas, funcionário da expedição, motivo do cancelamento, código do produto, filial, data da baixa do produto no estoque, dentre outras informações.

#### Exemplo de Relatório de Cancelamento:

2027 - Gestão de Estoque por Depósito							
<b>Relatório de Cancelamento</b>							
Data de Emissão: 24/03/2014 11:03:42							
Ordem	607	Filial	1	Canc.	Parcial	Func. Expedição	PCADMIN
						Func. Exp. Canc.	PCADMIN
Data Cadastro	21/3/2014 14:54:36					Func. Cad. Canc.	PCADMIN
Data Baixa	21/3/2014 15:19:49					Func. Baixa Canc.	PCADMIN
Código	Produto	Qt. Ordem	Qt. Cancel.	Canc.	Ordem Canc.	Motivo	
30359	SAPOLIO RADIUM 300GR CLORO	10	9	Parcial	610		
Ordem	585	Filial	1	Canc.	Total	Func. Expedição	COLETOR
						Func. Exp. Canc.	COLETOR
Data Cadastro	20/3/2014 13:20:27					Func. Cad. Canc.	PCADMIN
Data Baixa	20/3/2014 13:21:21					Func. Baixa Canc.	PCADMIN
Código	Produto	Qt. Ordem	Qt. Cancel.	Canc.	Ordem Canc.	Motivo	
30359	SAPOLIO RADIUM 300GR CLORO	23	20	Parcial	586		
30359	SAPOLIO RADIUM 300GR CLORO	23	3	Parcial	587		
Ordem	580	Filial	1	Canc.	Total	Func. Expedição	PCADMIN
						Func. Exp. Canc.	PCADMIN
Data Cadastro	13/3/2014 15:36:57					Func. Cad. Canc.	PCADMIN
Data Baixa	13/3/2014 15:37:18					Func. Baixa Canc.	PCADMIN
Código	Produto	Qt. Ordem	Qt. Cancel.	Canc.	Ordem Canc.	Motivo	
30359	SAPOLIO RADIUM 300GR CLORO	10	5	Parcial	588		
30359	SAPOLIO RADIUM 300GR CLORO	10	5	Parcial	589		

11) Clique no botão para imprimir o mapa de separação dos produto (s);

12) Confira os dados gerados no relatório Mapa Ordem de Abastecimento

2027 - Gestão de Estoque por Depósito

### Mapa Ordem de Abastecimento

Data de Emissão: 21/03/2014 15:56:26

Ordem de Abastecimento: 605 Data da Ordem: 21/3/2014 14:48:06

Funcionário Cadastro: PCADMIN Funcionário Expedição: PCADMIN

**Tipo: Requisição**

Código	Produto	Cód. de Barras	Qtde. a Abastec.
30354	AMAC MON BIJOU 500ML PUREZA	7891022100488	22
30822	MAC INST NISSIN TURMA MONICA TOMATE 80G	7891079001028	95
30823	MAC INST NISSIN CREMOSO PIZZA 80GR	7891079001509	91
30824	MAC INST NISSIN PICANHA CREMOSO 80GR	7891079001523	90
30911	FAROFA PRONTA MILHO YOKI 500GR	7891095200993	90
30914	FAROFA MANDIOCA TEMPERADA YOKI 500GR	7891095300488	90
30931	CHA MACA LEAO 20G	7891098000194	16
31412	MORTADELA DEFUMADA PERDIGAO BOLOGNA	1602	57.59
31413	FILE PEITO PERDIGAO BAND 1K	7891515614072	5
31426	MINI CHICKEN C.CENOURA PERDIGAO 300GR	7891515872311	4
31430	TIRINHAS DE FRANGO PERDIGAO 300GR PT	7891515893460	16
33266	LEITE LONGA VIDA CEMIL INTEGRAL 1LT	7896590801232	402
41380	TOMATE LONGA VIDA KG	6052	72.498
41450	BATATA INGLESA KG	6059	143.849696

Quantidade de Produtos: 14

**Observação:** o abastecimento de loja poderá ser realizado através do (coletor) utilizando o **myMix Mobile**. Para mais informações acesse o **Tutorial Processos do Mymix Mobile**.

#### 1.1.1.1.2 Cancelar Ordem de Abastecimento

Este processo realiza o cancelamento da ordem de abastecimento (requisição), gerando uma nova ordem (número do cancelamento) de devolução do produto ao estoque.

**Antes de iniciar o cancelamento da ordem de abastecimento**, verifique se os [procedimentos iniciais](#) foram realizados.

**Cancelando Ordem de Abastecimento.**

- 1) Acesse a aba **Ordens de Abastecimento**, marque a opção **Trazer somente ordens em aberto?** em seguida clique no botão **Pesquisar**;
- 2) Informe o **Período** da pesquisa desejado caso necessário;
- 3) Clique na opção **Trazer somente ordens em aberto?** caso necessário;

2027 - Abastecimento de loja  
myMIX - sisVarejo 1 - PCADMIN (SUPERVP@SUPERVP) PCS62027

Produtos para Reposição: **Ordens de Abastecimento**

Período: 25/3/2014 à 25/3/2014 Tipo: Todos  Trazer somente ordens em aberto? **Pesquisar** Limpar

Ordem	Tipo	Data de Cadastro	Data de Baixa	Funcionário Cadastro	Funcionário Expedição
655	Requisição	25/3/2014 10:31:0		PCADMIN	ADRIANO

Código	Cód. Barras	Produto	Qt. Reposição	Qt. Registrada	Qt. Cancelada
30079	61126999	ENERGETICO RED BULL 250ML	50	50,00	

Observação do Item

Baixar Ordem Cancelar Ordem Imprimir Ordem Sel. Movimentação Fechar

#### Observações:

- Caso a ordem esteja baixada será gerada uma nova ordem de cancelamento.
  - Caso a ordem não esteja baixada, somente neste caso poderá ser excluído direto.
- 4) Selecione a requisição desejada, em seguida clique no botão **Cancelar Ordem**;

2027 - Abastecimento de loja  
myMIX - sisVarejo 1 - PCADMIN (SUPERVP@SUPERVP) PCSS2027

Produtos para Reposição | Ordens de Abastecimento

Período 25/3/2014 à 25/3/2014 Tipo Todos  Trazer somente ordens em aberto?

Ordem	Tipo	Data de Cadastro	Data de Baixa	Funcionário Cadastro	Funcionário Expedição
655	Requisição	25/3/2014 10:31:03		PCADMIN	ADRIANO

Código	Cód. Barras	Produto	Qt. Reposição	Qt. Registrada	Qt. Cancelada
30079	61126999	ENERGETICO RED BULL 250ML	50	50,00	

Observação do Item

5) Informe o **Func. Exped.** (Funcionário da Expedição), em seguida clique no botão **Confirmar**;

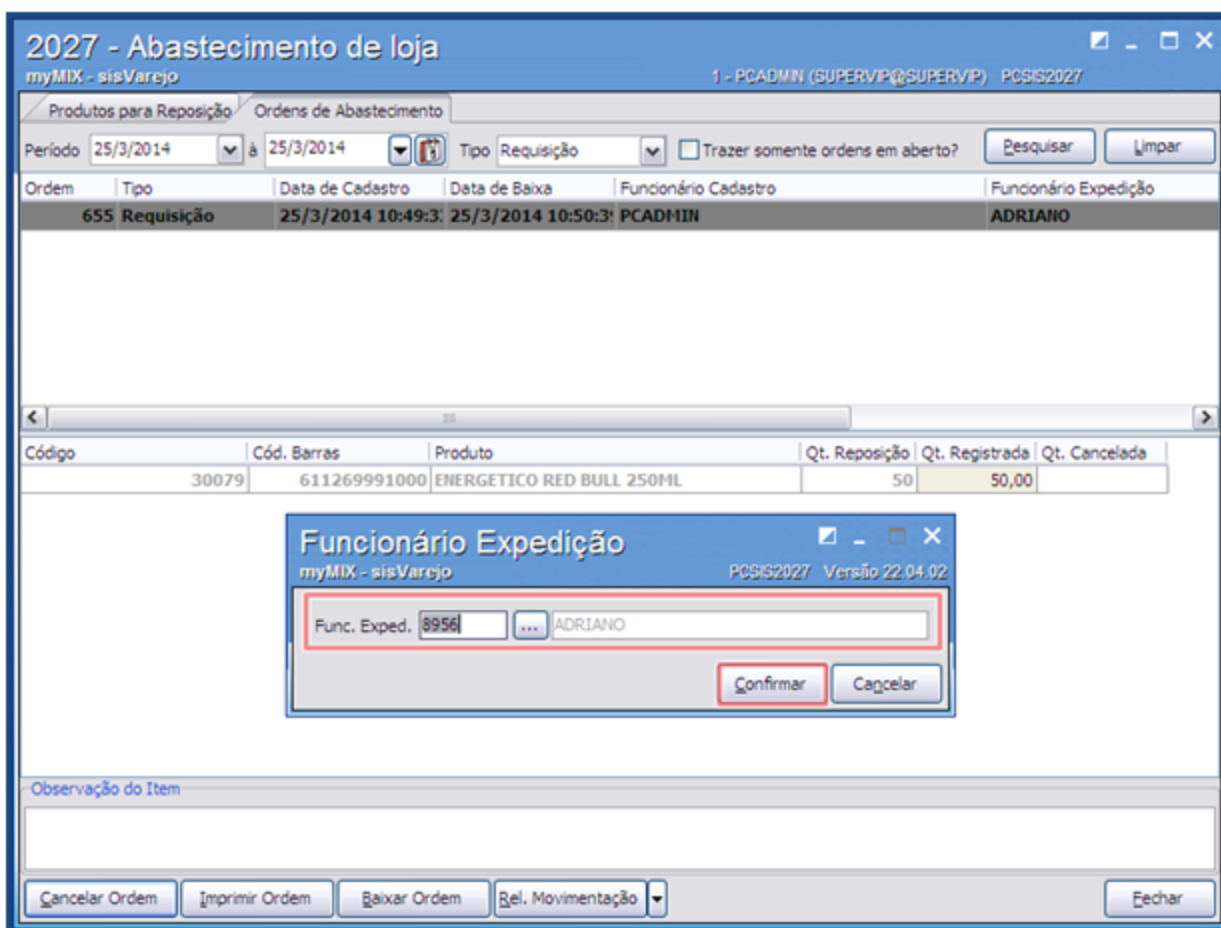

**Observação:** após o cancelamento da requisição, será gerada uma nova ordem (número do cancelamento).

Veja a mensagem de cancelamento da ordem de abastecimento.

- Exemplo da mensagem de cancelamento da ordem de abastecimento (requisição), gerando uma nova ordem (número do cancelamento) de devolução do produto ao estoque:

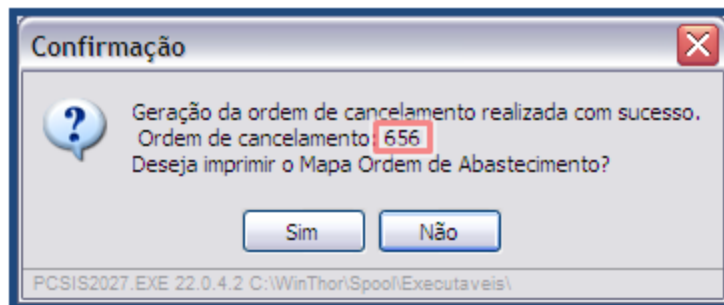

6) No campo **Tipo** selecione a opção **Todos**, em seguida clique no botão **Pesquisar** para visualizar a nova ordem;

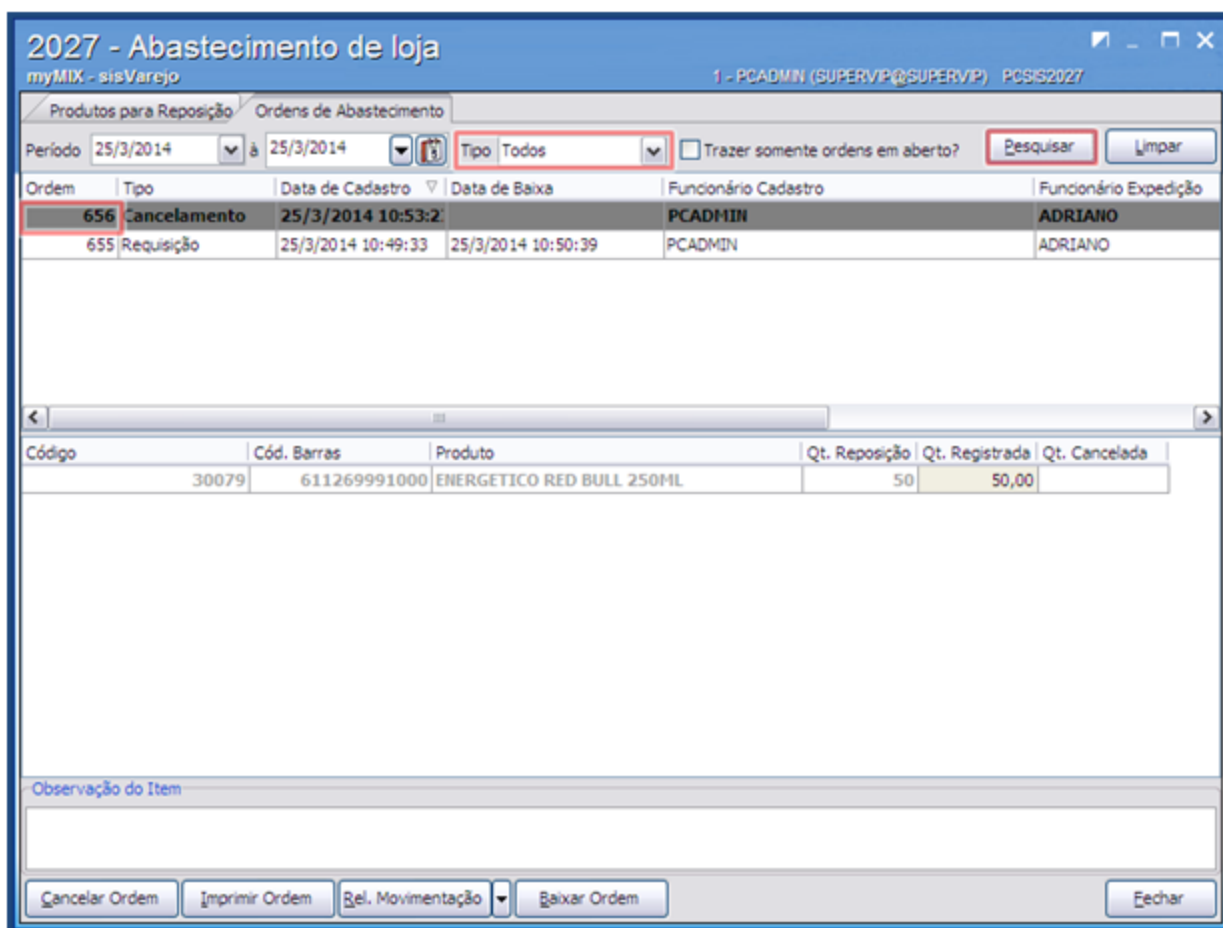

7) Clique no botão  em seguida  para concluir o procedimento;

Veja a mensagem da ordem baixada.



- Exemplo da mensagem da ordem baixada:

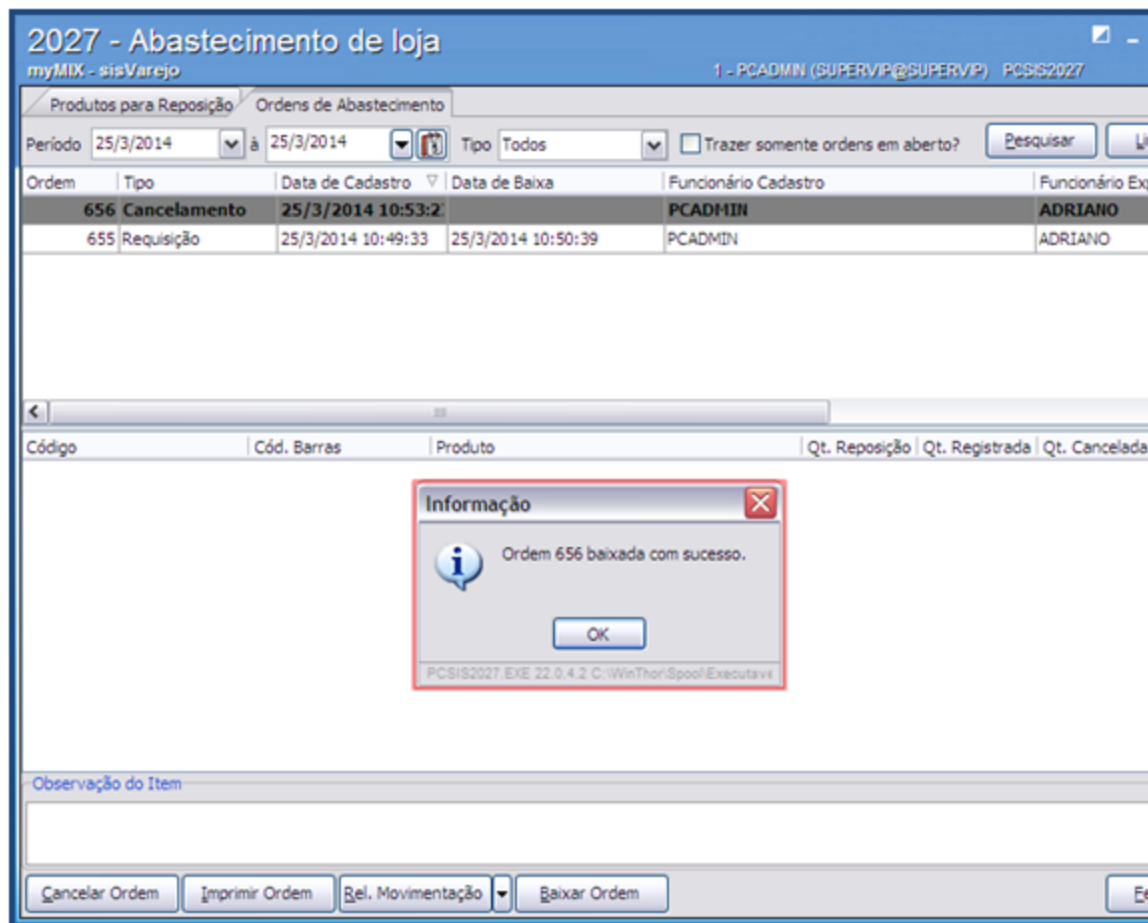

### 1.1.2 2048 - Cadastrar Desconto Fidelidade

Esta rotina tem como objetivo fidelizar e ajudar a preservar os clientes, permitindo **cadastrar desconto** (s) fidelidade, **pesquisar** e **editar cadastros**, **emitir relatórios** dentre outras funcionalidades. Hoje o desconto fidelidade é usado na área mercadológica, aplicando-se a pessoas e marcas. Essa é uma estratégia para manter relações fortes que contribuem para a qualidade e aumentam a satisfação do consumidor.



Antes de realizar as ações desta rotina é necessário seguir os [procedimentos iniciais](#).

## O que você deseja saber?

[Cadastrar Desconto Fidelidade.](#)

[Pesquisar / Editar Cadastro de Desconto Fidelidade.](#)

### 1.1.2.1 Como Gerenciar Cadastrar Desconto Fidelidade

Para que o cadastramento do desconto fidelidade seja realizado, é necessário que as rotinas essenciais para o funcionamento do processo estejam atualizadas e os cadastros prévios tenham sido definidos, conforme indicações abaixo:

#### **1** Confira se as rotinas abaixo estão atualizadas:

Código da rotina	Descrição da rotina	A partir da versão
6000	Manutenção banco de dados	21.00.65
2048	Cadastrar Desconto Fidelidade	22.00.05

#### **2** Verifique se as permissões de acesso da rotina 530 - Permitir Acesso a Rotina foram realizadas. Estas permissões de acesso devem ser liberadas de acordo com a política da empresa.

 Caso haja a necessidade de realizar atualizações de rotinas, cadastros, parametrizações e/ou você possua alguma restrição/permissão de acesso na rotina, procure o administrador responsável pelo Sistema myMix em sua empresa.

#### 1.1.2.1.1 Cadastrar Desconto Fidelidade

Este processo realiza o cadastro do desconto fidelidade, com o objetivo de fidelizar os clientes.

**Antes de iniciar o cadastramento do desconto fidelidade**, verifique se os [procedimentos iniciais](#) foram realizados.

### Cadastrando Desconto Fidelidade.

1) Na tela inicial clique no botão **Novo**;

2048 - Cadastrar Desconto Fidelidade  
myMIX - sisVarejo 1 - PCADMIN (LOCAL@SUPERV/P) POSIG2048

Filial Código ...  
Departamento Código ...  
Categoria Código ...  
Produto Código ...  
Cliente Código ...  
Fornecedor Código ...  
Seção Código ...  
SubCategoria Código ...  
Vendedor Código ...  
Período 01/04/2014 à 30/04/2014

Pesquisar Limpar

Cód. Fidelidade	Cód. Filial	Cód. Cliente	Cliente	Dt. Vigência Inicial	Dt. Vigência Final	Perc. Desconto	Cód. Depto
-----------------	-------------	--------------	---------	----------------------	--------------------	----------------	------------

0

Novo Editar Visualizar Excluir Relatórios Visualizar Log Fechar

2) Preencha a **Filial** e **Período**;

**Cadastro**  
myMIX - sisVarejo  
PCISIS2048

Filiais 1 XXXXXX  
Período 16/04/2014 à 30/04/2014

**Informações do Produto**

Departamento	Código	...	
Seção	Código	...	
Categoria	Código	...	
Sub-Categoria	Código	...	
Produto	Código	...	
Fornecedor	0	...	

**Informações do Cliente**

Cliente	Código	...	
Convênio	Código	...	
Vendedor	Código	...	
Desconto(%)			

Confirmar Cancelar

3) Na caixa **Informações do Produto**, preencha os campos conforme necessidade;

**Cadastro**  
myMIX - sisVarejo  
PCISIS2048

Filiais 1 XXXXXX  
Período 16/04/2014 à 30/04/2014

**Informações do Produto**

Departamento	3	...	XXXXXX
Seção	3016	...	XXXXXX
Categoria	301612	...	XXXXXX
Sub-Categoria	1004	...	XXXXXX
Produto	32369	...	XXXXXX
Fornecedor	1256	...	XXXXXX

**Informações do Cliente**

Cliente	Código	...	
Convênio	Código	...	
Vendedor	Código	...	
Desconto(%)			

Confirmar Cancelar

**Observação:** as informações do **Produto** são previamente cadastradas através da rotina **6003 - Gerenciamento de Produtos**.

4) Na caixa **Informações do Cliente**, preencha o **Cliente**, **Vendedor**, **Desconto** e demais campos

conforme necessidade, em seguida clique no botão **Confirmar**;

The screenshot shows a software window titled "Cadastro" from the "myMIX - sisVarejo" system. The window contains a form with the following fields and values:

- Filial: 1
- Período: 16/04/2014 à 30/04/2014
- Informações do Produto:
  - Departamento: 3
  - Seção: 3016
  - Categoria: 301612
  - Sub-Categoria: 1004
  - Produto: 32369
  - Fornecedor: 1256
- Informações do Cliente:
  - Cliente: 17
  - Convênio: Código
  - Vendedor: 125
  - Desconto(%): 15

At the bottom right, there are two buttons: "Confirmar" and "Cancelar". The "Confirmar" button is highlighted with a red rectangular box.

**Observação:** as informações do campo **Convênio** são previamente cadastradas através da rotina **6001 - Gerenciamento de Pessoas**.

#### 1.1.2.1.2 Pesquisar / Editar Cadastro de Desconto Fidelidade

Este processo permite **visualizar**, **editar** e **excluir** os cadastros de desconto de fidelidade

**Antes de iniciar a pesquisa/edição do cadastro**, verifique se os [procedimentos iniciais](#) foram realizados.

#### **Pesquisando e Editando Desconto Fidelidade.**

1) Na tela inicial preencha a **Filial**, **Período**, e demais campos conforme necessidade, em seguida clique no botão **Pesquisar**;

Cód. Fidelidade	Cód. Filial	Cód. Cliente	Cliente	Dt. Vigência Inicial	Dt. Vigência Final	Per
89	1	17	A RAINHA DO BISCOITO	15/04/2014	30/04/2014	

#### Observações:

- Caso necessário é possível alterar o cadastro clicando no botão **Editar**.
- O botão **Visualizar Log** e utilizado para verificar o (s) cadastro (s) do (s) desconto (s) cancelado (s).
- Caso necessário é possível emitir relatório (s) como: **Cod. Fidelidade, Cód. Filial, Cód. Cliente, Cliente e Dt. Vigência Inicial**. Este procedimento é realizado clicando no botão **Relatórios**.
- Caso necessário é possível apagar o cadastro clicando no botão **Excluir**.

### 1.1.3 2011 - Cadastrar Ofertas Programadas

Esta rotina tem como objetivo **cadastrar ofertas programadas**, permitindo **cadastar, pesquisar, editar e emitir relatórios** dentre outras funcionalidades, auxiliando a fidelizar e preservar os clientes.



Antes de realizar as ações desta rotina é necessário seguir os [procedimentos iniciais](#).

## O que você deseja saber?

[Cadastrar Ofertas Programadas](#)

[Pesquisar / Editar Ofertas Programadas](#)

### 1.1.3.1 Como Gerenciar Cadastrar Ofertas Programadas

Para que o cadastramento do desconto fidelidade seja realizado, é necessário que as rotinas essenciais para o funcionamento do processo estejam atualizadas e os cadastros prévios tenham sido definidos, conforme indicações abaixo:

#### **1** Confira se as rotinas abaixo estão atualizadas:

Código da rotina	Descrição da rotina	A partir da versão
6000	Manutenção banco de dados	23.00.05
2011	Cadastrar Ofertas Programadas	23.00.10

#### **2** Verifique se as permissões de acesso da rotina 530 - Permitir Acesso a Rotina foram realizadas. Estas permissões de acesso devem ser liberadas de acordo com a política da empresa.



Caso haja a necessidade de realizar atualizações de rotinas, cadastros, parametrizações e/ou você possua alguma restrição/permissão de acesso na rotina, procure o administrador responsável pelo Sistema myMix em sua empresa.

#### 1.1.3.1.1 Cadastrar Ofertas Programadas

Este processo realiza o cadastro das ofertas programadas, com o objetivo de fidelizar os

clientes.(fonte errada)

Antes de iniciar o cadastramento das ofertas programadas, verifique se os [procedimentos iniciais](#) foram realizados.

### Cadastrando Ofertas Programadas.

1) Na tela inicial clique o botão **Novo**;

2011 - Cadastrar Ofertas Programadas  
myMIX - PC Sistemas

1 - PCADMIN (LOCAL@SUPERVIP) PCMX2011

Filial 1 ...  
Oferta Código ...  
Cód. Auxiliar Código ...  
Período [ ] à [ ]

Descrição da oferta Digite aqui para pesquisar pela descrição da oferta  
Descrição do produto Digite aqui para pesquisar pela descrição do produto  
Status da Oferta Ativas

Pesquisar

Status	Filial	Cód. Oferta	Descrição Oferta	Data Inicial	Data Final	Data Cancelamento	Hora Inicial
--------	--------	-------------	------------------	--------------	------------	-------------------	--------------

0

Novo Duplicar Editar Visualizar Excluir Relatórios

2) Informe a **Filial**, **Descrição oferta** e **Tipo oferta**;



**Cadastrar Ofertas Programadas: inclusão**  
myMIX - PC Sistemas PCMDX2011

Filial: 1 XXXXXXXX  
Código oferta: 1272 Descrição oferta: LEITE NAN  
Tipo oferta: 3 OFERTA

Período de vigência: Data inicial: Data final:  
Oferta relâmpago: Hora inicial: 00:00:00 Hora final: 00:00:00  
 Válido para convênio

1 - Itens inserido 2 - Pesquisar

Cód. Auxiliar: Preço atual: Valor Oferta:  
Código: Incluir Item Excluir Item

Cód. Filial	Cód. Oferta	Cód. Auxiliar	Descrição	Vi. Oferta
0				

Confirmar Cancelar

- 3) Na caixa **Período de vigência** informe a **Data inicial** e **Data final** da oferta;
- 4) Marque a opção **Oferta relâmpago** para criar oferta (s) por horário caso necessário;

**Cadastrar Ofertas Programadas: inclusão**  
myMIX - PC Sistemas PCMX2011

Filial: 1 ... SUPERVIP SUPERMERCADOS LTDA

Código oferta: 1272 Descrição oferta: LEITE NAN

Tipo oferta: 3 ... OFERTA  Válido para convênio

Período de vigência: Data inicial: 03/09/2014 Data final: 10/09/2014

Oferta relâmpago:  Hora inicial: 00:00:00 Hora final: 00:00:00

1 - Itens inserido 2 - Pesquisar

Cód. Auxiliar: ... Preço atual: Valor Oferta: Incluir Item Excluir Item

Cód. Filial	Cód. Oferta	Cód. Auxiliar	Descrição	Vi. Oferta
0				

Confirmar Cancelar

5) Acesse a aba 1 - **Itens inseridos**, em seguida **bipe (coletor)** ou informe o **Cód.Auxiliar** (**código auxiliar**) do (s) produto (s) que farão parte da oferta;

**Observações:**

- Caso necessário é possível preencher demais filtros para criação da oferta acessando a aba 2 - **Pesquisar**.
- É possível vincular a oferta para os conveniados utilizando a opção **Válido para convênio**

caso necessário.

**Cadastrar Ofertas Programadas: inclusão**  
myMIX - PC Sistemas

Filial: 1 XXXXXXXXX  
Código oferta: 1272  
Descrição oferta: LEITE NAN  
Período de vigência: Data inicial: 03/09/2014, Data final: 10/09/2014  
Oferta relâmpago: Hora inicial: 00:00:00, Hora final: 00:00:00  
Tipo oferta: 3 OFERTA  
 Válido para convênio

1 - Itens inserido 2 - Pesquisar

Cód. Auxiliar	Preço atual	Valor Oferta	Incluir Item	Excluir Item
123123		30		

Cód. Filial	Cód. Oferta	Cód. Auxiliar	Descrição	Vi. Oferta
0				

Confirmar Cancelar

6) Informe o **Valor da Oferta** para o (s) produto (s) selecionado (s), em seguida clique o botão **Incluir Item**;

7) Clique o botão **Excluir Item** para retirar algum produto da oferta caso necessário;

### Cadastrar Ofertas Programadas: inclusão

myMIX - PC Sistemas PCMX2011

Filial: 1 XXXXXXXX

Código oferta: 1272 Descrição oferta: LEITE NAN

Período de vigência: Data inicial: 03/09/2014 Data final: 10/09/2014

Oferta relâmpago:  Hora inicial: 00:00:00 Hora final: 00:00:00

Tipo oferta: 3 OFERTA  Válido para convênio

1 - Itens inserido 2 - Pesquisar

Cód. Auxiliar	Preço atual	Valor Oferta	
123123 LEITE PO NAN 2 NESTLE 450GR	30	19,90	Incluir Item

Cód. Filial	Cód. Oferta	Cód. Auxiliar	Descrição	vl. Oferta
-------------	-------------	---------------	-----------	------------

0

Confirmar

8) Clique o botão **Confirmar** para concluir o procedimento;

**Cadastrar Ofertas Programadas: clonagem**  
myMIX - PC Sistemas

Filial: 1 XXXXXXXX  
Código oferta: 1274  
Descrição oferta: LEITE NAN  
Tipo oferta: 3 OFERTA  
Período de vigência: Data inicial, Data final  
Oferta relâmpago: Hora inicial, Hora final  
 Válido para convênio

1 - Itens inserido | 2 - Pesquisar

Cód. Filial	Cód. Oferta	Cód. Auxiliar	Descrição	Vi. Oferta
1	1274	123123	LEITE PO NAN 2 NESTL	19,90

Imprimir | Confirmar | Cancelar

#### 1.1.3.1.2 Pesquisar / Editar Ofertas Programadas

Este processo permite **pesquisar**, **editar** e **excluir** as ofertas programadas.

**Antes de iniciar o cadastramento das ofertas programadas**, verifique se os [procedimentos iniciais](#) foram realizados.

#### **Pesquisando e Editando Ofertas Programadas.**

1) Na tela inicial informa a **Filial**, **Descrição da oferta** e demais campos conforme necessidade,

em seguida clique o botão **Pesquisar**;

2) Selecione o **Status da Oferta** para auxiliar na pesquisa desejada caso necessário;

2011 - Cadastrar Ofertas Programadas  
myMIX - PC Sistemas 1 - PCADMIN (LOCAL@SUPERVP) PCMD2011

Filial 1 ..... XXXXXXXX Descrição da oferta Leite Nan  
Oferta Código ..... Descrição do produto Digite aqui para pesquisar pela descrição do produto  
Cód. Auxiliar Código ..... Status da Oferta Ativas  
Período ..... à .....

Pesquisar Limpar

Status	Filial	Cód. Oferta	Descrição Oferta	Data Inicial	Data Final	Data Cancelamento	Hora Inicial	Hora Final
--------	--------	-------------	------------------	--------------	------------	-------------------	--------------	------------

0

Novo Duplicar Editar Visualizar Excluir Relatórios Fechar

3) Clique nos botões **Editar** ou **Excluir** e informe o motivo da ação realizada, caso necessário;

4) Selecione a oferta desejada, em seguida clique em uma das opções abaixo:

- **Duplicar**: clona a oferta possibilitando utilizar o (s) mesmo (s) produto (s) sem a necessidade de criá-los novamente
- **Editar**: utilizada para alterar as informações da oferta.
- **Visualizar**: visualiza as informações da oferta.

- **Excluir:** apaga a oferta desejada.
- **Relatórios:** emite relatório com as lista das ofertas cadastradas.

**2011 - Cadastrar Ofertas Programadas**  
myMIX - PC Sistemas 1 - PCADMIN (LOCAL@SUPERVIP) PCMX2011

Filial 1 XXXXXXXX  
Oferta Código  
Cód. Auxiliar Código  
Período à

Descrição da oferta Leite Nan  
Descrição do produto Digite aqui para pesquisar pela descrição do produto  
Status da Oferta Ativas

Pesquisar Lim

Status	Filial	Cód. Oferta	Descrição Oferta	Data Inicial	Data Final	Data Cancelamento	Hora Inicial	Hora Final
/	1	1272	LEITE NAN	03/09/2014	10/09/2014			

1

Novo Duplicar Editar Visualizar Excluir Relatórios