



## Sumário

Apresentação .....	1
1. Procedimentos iniciais .....	1
2. Importar Nota Fiscal de Entrada .....	2
3. Importar Pedido de Venda .....	4
4. Exportar Dados - Conecta .....	8
5. Exportar Dados - Grendene .....	11
6. Exportar Pedidos de Compra .....	15

## Apresentação

A integração Neogrid, trás diversas indústrias e também processos distintos, tais como a importação de pedidos, extração de dados para indústrias, importação de nota de entrada, dentre outros.

Neste tutorial iremos apresentar a forma de utilização de alguns processos da rotina.

**Abaixo, descrição da criação e das últimas alterações efetuadas no documento.**

Tabela de Alterações		
Data	Versão	Descrição
22/10/2018	v.1.0	Criação do documento

### 1. Procedimentos iniciais

Antes de iniciar o uso da Integração NEOGRID:

- Atualize a rotina **2521 - Integração NEOGRID** para a versão **28.07** ou superior.



## 2. Importar Nota Fiscal de Entrada

Para efetuar a importação de uma nota fiscal de entrada siga os procedimentos a seguir.

- 2.1 Acesse a rotina **2521 - Integração NEOGRID**;
- 2.2 Clique na aba **Importação** sub-aba **Nota fiscal entrada**;

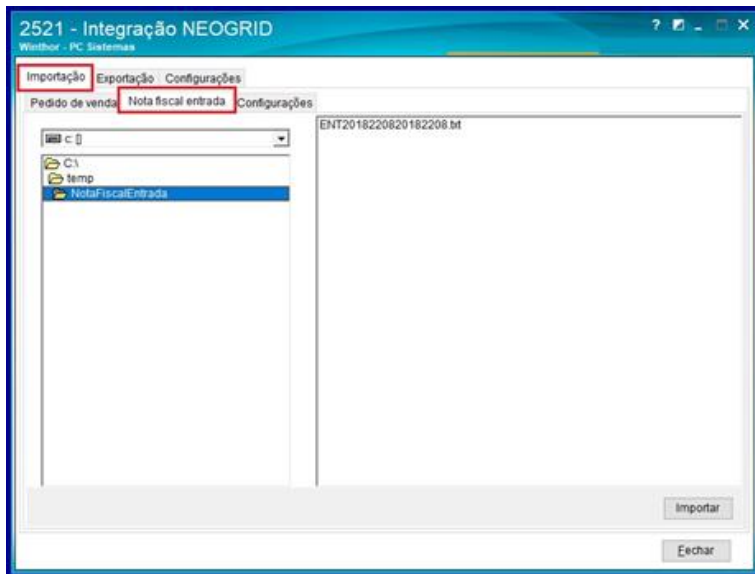

- 2.3 Selecione o **diretório** que irá buscar os arquivos para importação;
- 2.4 Selecione o **arquivo** que deseja importar;
- 2.5 Clique o botão **Importar**;

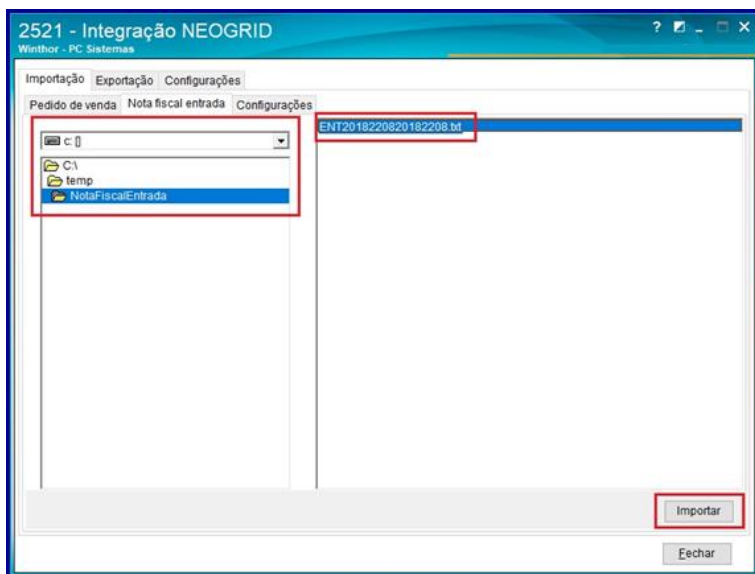

- 2.6 Após importação, será apresentada uma mensagem informando que a pré entrada de uma nota fiscal foi efetuada. Caso haja inconsistências, a rotina apresentará a mensagem de log do erro, para que seja tomada ciência para ajustes.

**Observações:**

- A rotina ao importar a nota fiscal emitida pelo fornecedor, no formato .txt, irá gerar uma pré entrada de nota fiscal e após este processo, segue o fluxo para entrada de mercadoria pela rotina 1301:
- A rotina valida se o fornecedor é valido isto é, se o fornecedor está cadastrado no Winthor;
- A rotina valida se a filial é valida, isto é, se a filial está cadastrada no Winthor;
- A rotina valida se a situação tributária é valida, isto é, se existe a tributação que está no arquivo a ser importado no WinThor;
- A rotina valida se o código fiscal é valido, isto é, se existe o CFOP que está no arquivo a ser importado no WinThor;
- A rotina impede a importação caso contenha erro no processo de obtenção do número de transação de entrada que será gerada para a pré entrada de nota;
- A rotina valida se o produto existente no arquivo a ser importado existe no WinThor, caso contrário, é feita uma exceção do processo através de mensagem de alerta;



### 3. Importar Pedido de Venda

Para efetuar a importação de pedido de venda siga os procedimentos abaixo.

- 3.1 Acesse a rotina **2521 - Integração NEOGRID**;
- 3.2 Clique na aba **Importação** e depois na aba **Configurações**;

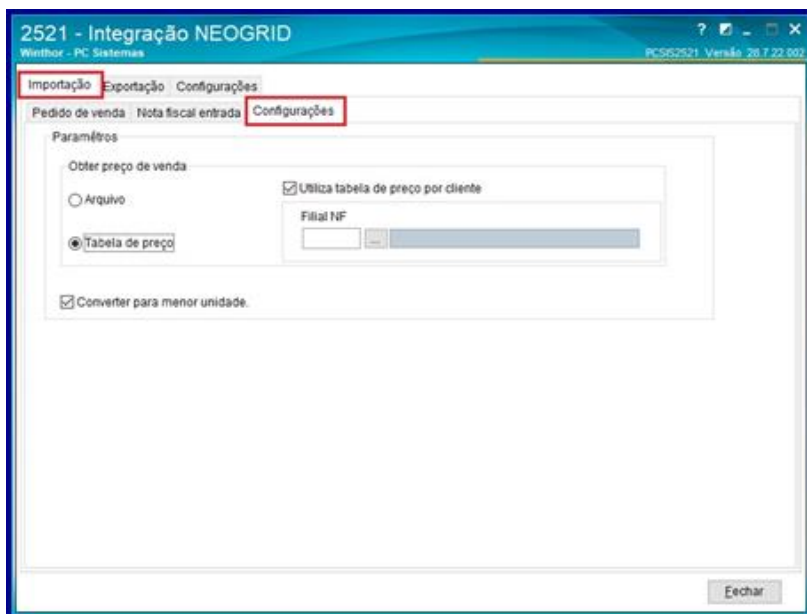

- 3.3 Selecione qual o preço de venda que será utilizado (arquivo ou tabela de preço);
- 3.4 Informe se será utilizada a tabela de preço, para que possa ser parametrizado se poderá ser utilizada a tabela por cliente ou não;
- 3.5 Informe a filial de faturamento caso seja informado a tabela de preço por cliente;
- 3.6 Informe se será convertida a quantidade do item no pedido para a menor unidade ou se será utilizada a maior unidade caso não esteja selecionado;

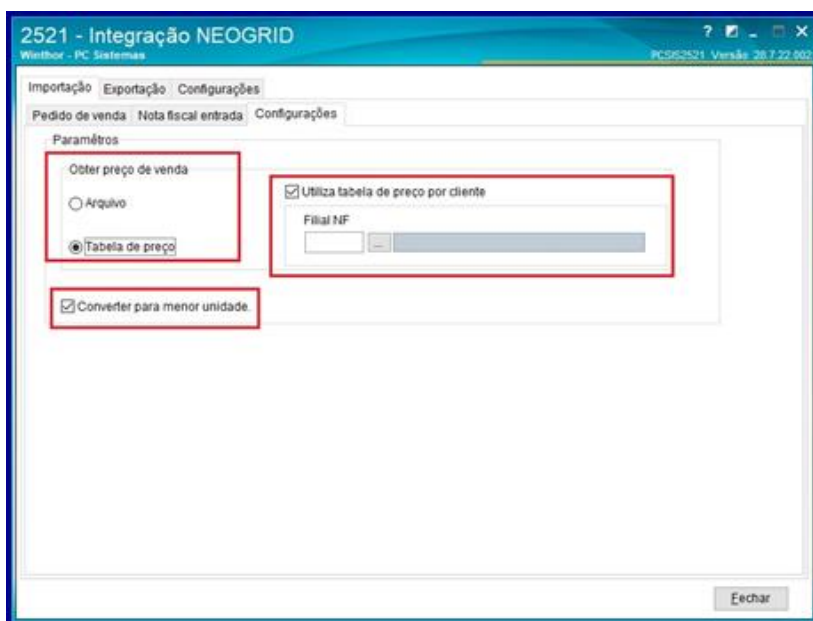

3.7 Clique na aba **Importação** e em seguida na aba **Pedido de venda**;

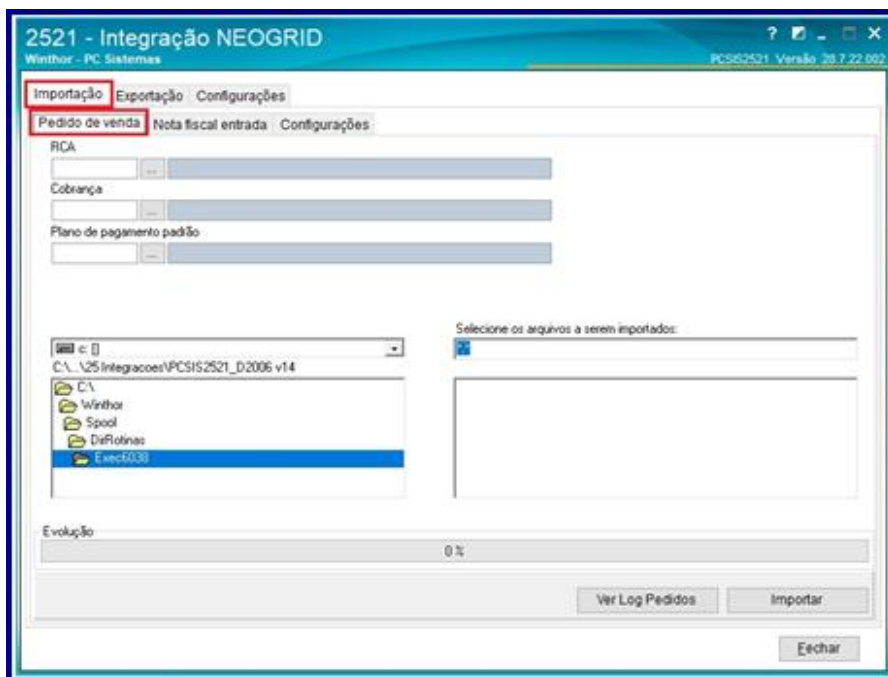

3.8 Preencha os campos **RCA**, **Cobrança** e **Plano de pagamento padrão** que serão utilizados na geração do pedido;

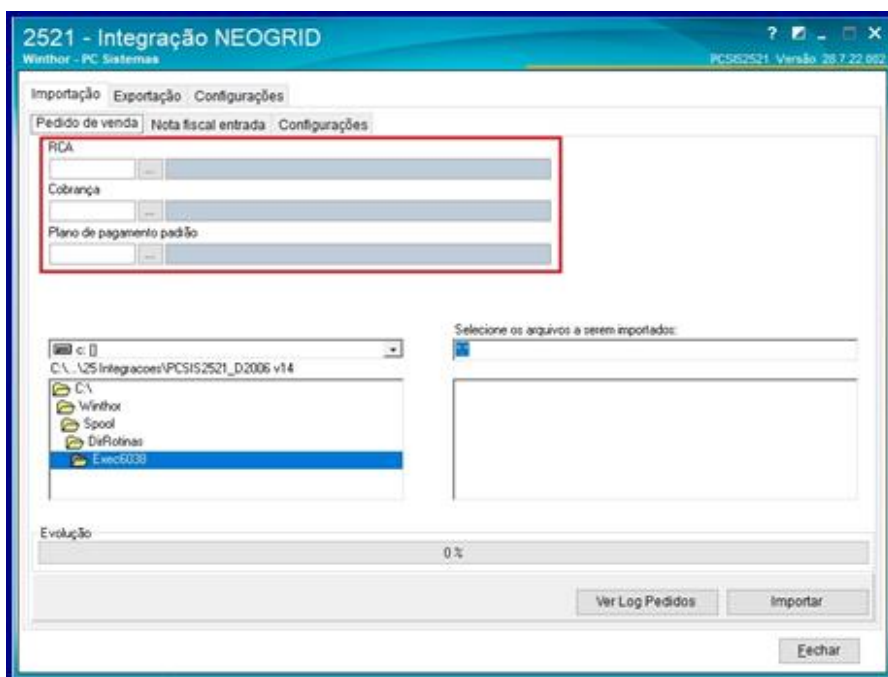



3.9 Selecione o diretório onde estão os arquivos que serão importados para geração do pedido de venda;

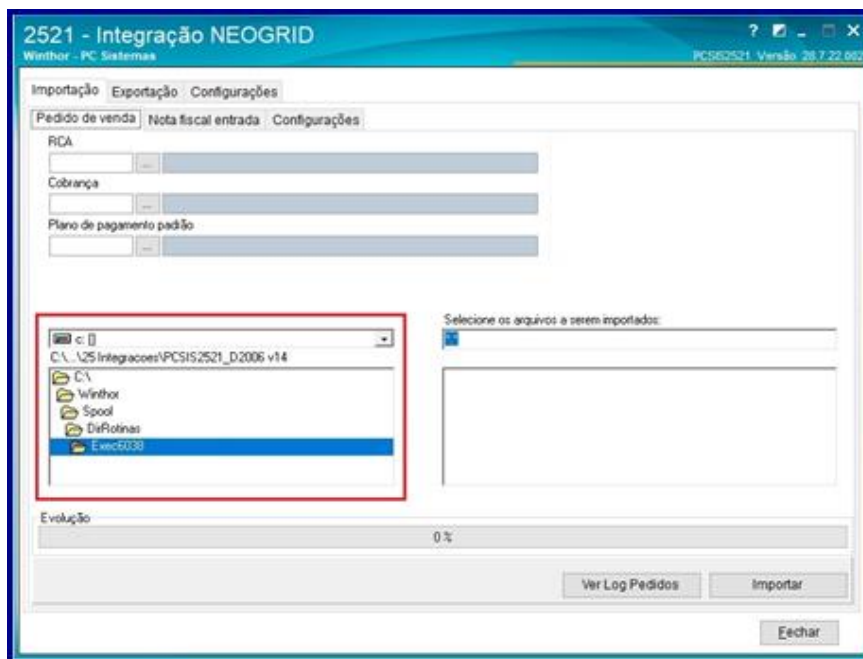

3.10 Selecione os arquivos que serão importados para geração do pedido de venda;

3.11 Clique o botão **Importar**;

3.12 Aguarde a evolução da importação e após a finalização, os pedidos serão redirecionados a uma pasta de backup.

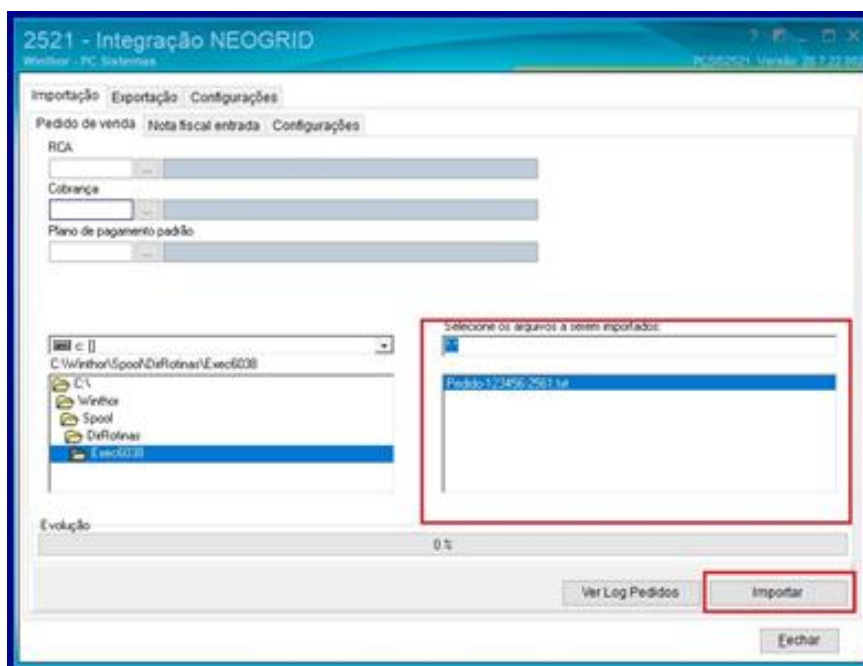

3.13 Após a finalização da importação, caso queira verificar o log de pedidos, basta clicar no botão Ver Log Pedidos. Será aberta uma tela onde é apresentada o log de cada pedido. Caso haja a necessidade de salvar este log, basta selecionar informar o local onde será salvo o log no campo Diretório e clicar no botão Salvar.



**Observações:** A rotina 2521, na importação de um pedido de venda, utiliza a package Integradora e nesta package são feitas validações conforme rotina 316. Abaixo seguem algumas validações:

- Preço do Pedido em relação do preço do WinThor;
- Estoque disponível;
- Políticas de Desconto;
- Processo de Preço fixo;
- Processo de combo;
- Validação de kit/cesta básica;
- Validação de cadastro do cliente (se está bloqueado, se possui limite de crédito, se pertence a processo de rede de clientes);
- Reserva de estoque.



#### 4. Exportar Dados - Conecta

Para efetuar a exportação de dados usando o layout Conecta siga os procedimentos abaixo.

- 4.1 Acesse a rotina **2521 – Integração NEOGRID**;
- 4.2 Acesse a aba **Exportação** sub aba **Exportação Conecta e Grendene**;

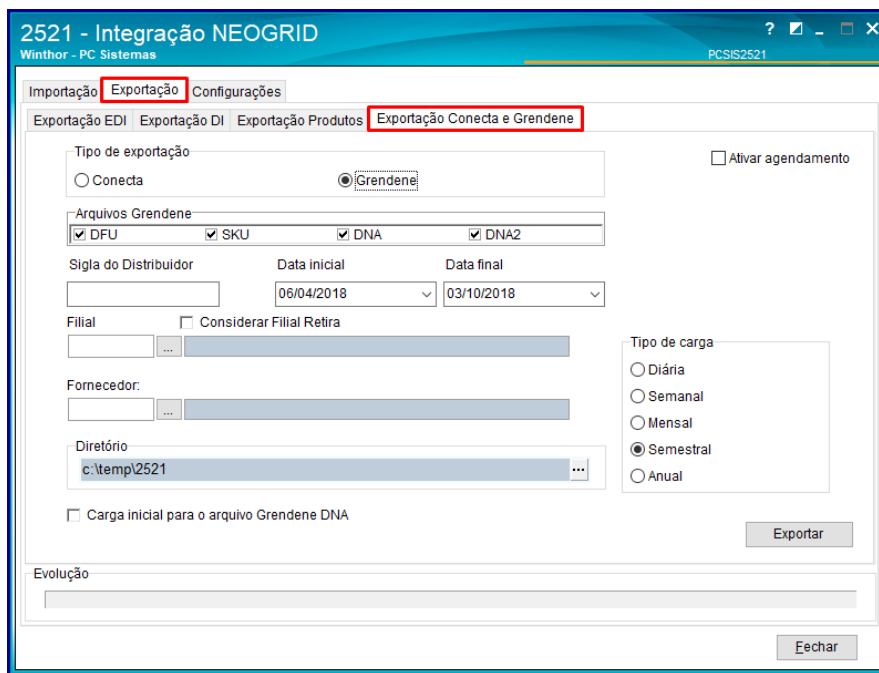

- 4.3 No campo **Tipo de exportação** escolha a opção **Conecta**;
- 4.4 Marque a opção **Ativar agendamento** caso necessário;

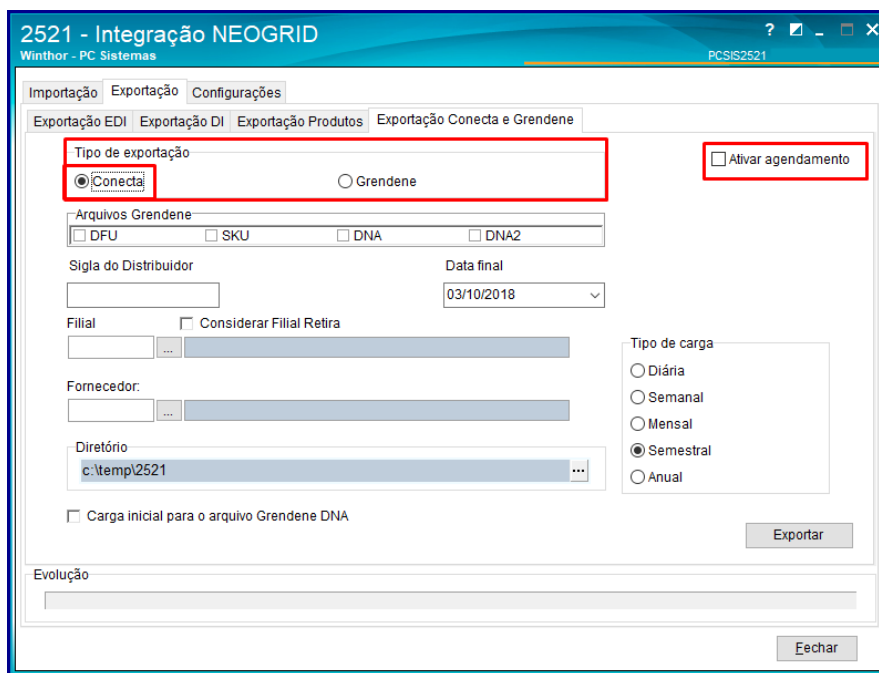



- 4.5 Preencha o campo **Sigla do distribuidor**;
- 4.6 Preencha o campo **Data Final** conforme necessidade;

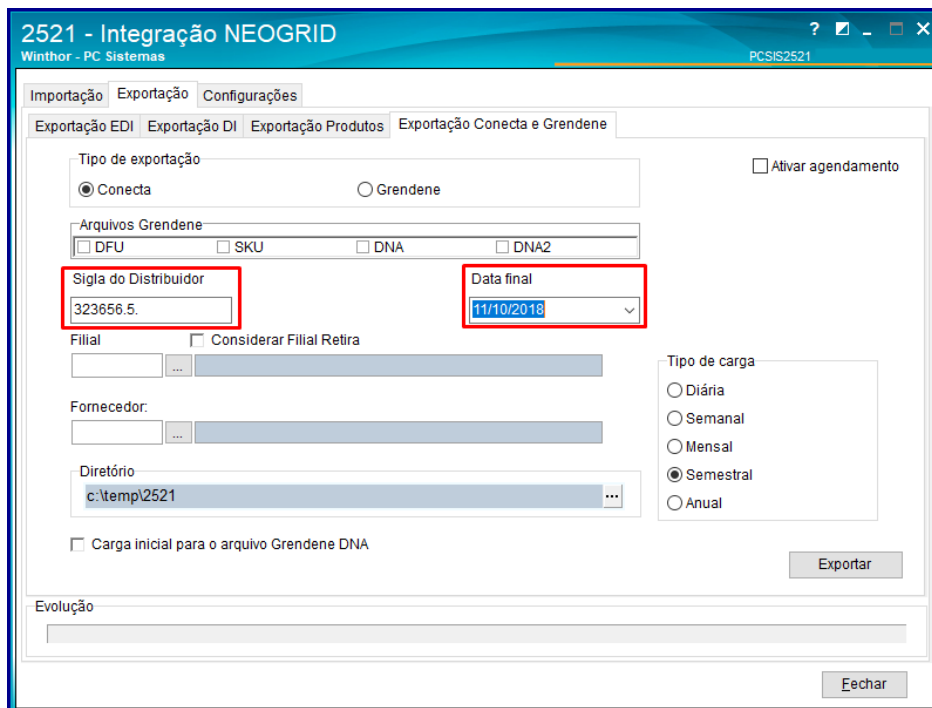

- 4.7 Marque o campo **Considerar Filial Retira** conforme necessidade;
- 4.8 Preencha ou pesquise os campos **Filial** e **Fornecedor** conforme necessidade;

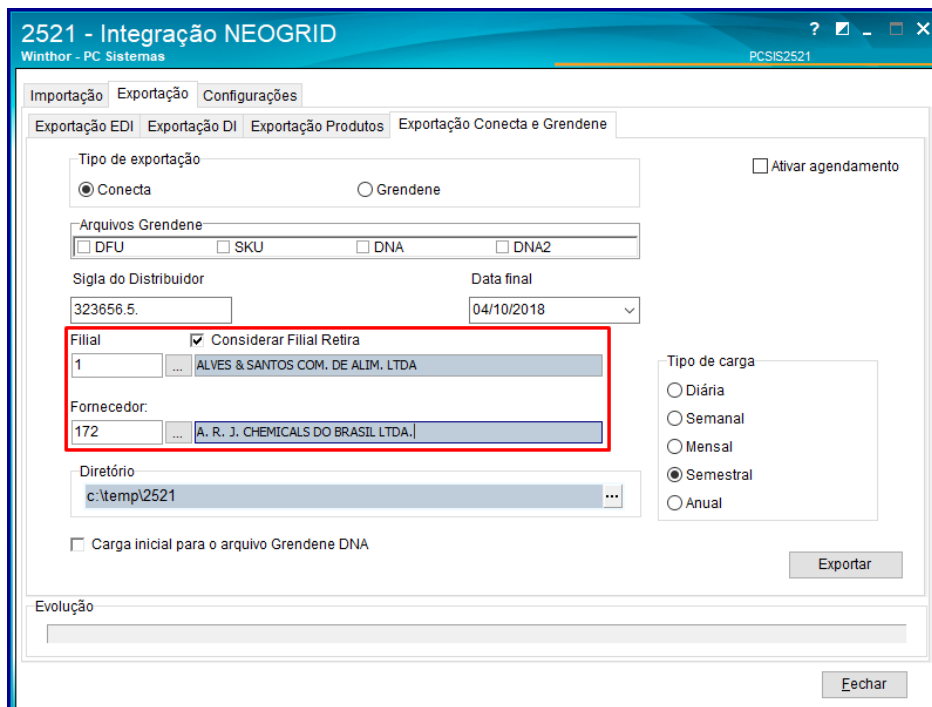



4.9 Preencha ou pesquise o campo **Diretório**;

4.10 No campo **Tipo de Carga** marque uma das opções conforme necessidade;

4.11 Clique o botão **Exportar**;



## 5. Exportar Dados - Grendene

Para efetuar a exportação de dados usando o layout Grendene siga os procedimentos abaixo:

- 5.1 Acesse a rotina **2521 - Integração NEOGRID**;
- 5.2 Acesse a aba **Exportação** sub aba **Exportação Conecta e Grendene**;

- 5.3 No campo **Tipo de integração** marque a opção **Grendene**;
- 5.4 Marque a opção **Ativar agendamento** caso necessário;



5.5 No campo **Arquivos Grendene** marque as opções conforme necessidade;

5.6 Preencha o campo **Sigla do Distribuidor**;

5.7 Preencha os campos **Data Inicial e Data Final**;



5.8 Marque o campo **Considerar Filial Retira** caso necessário;

5.9 Preencha ou pesquise os campos **Filial** e **Fornecedor**;

5.10 Preencha ou pesquise o campo **Diretório**;

5.11 Marque a opção **Carga inicial para arquivo Grendene DNA** caso necessário;



5.12 No campo **Tipo de carga** marque uma das opções conforme necessidade;

5.13 Clique o botão **Exportar**;

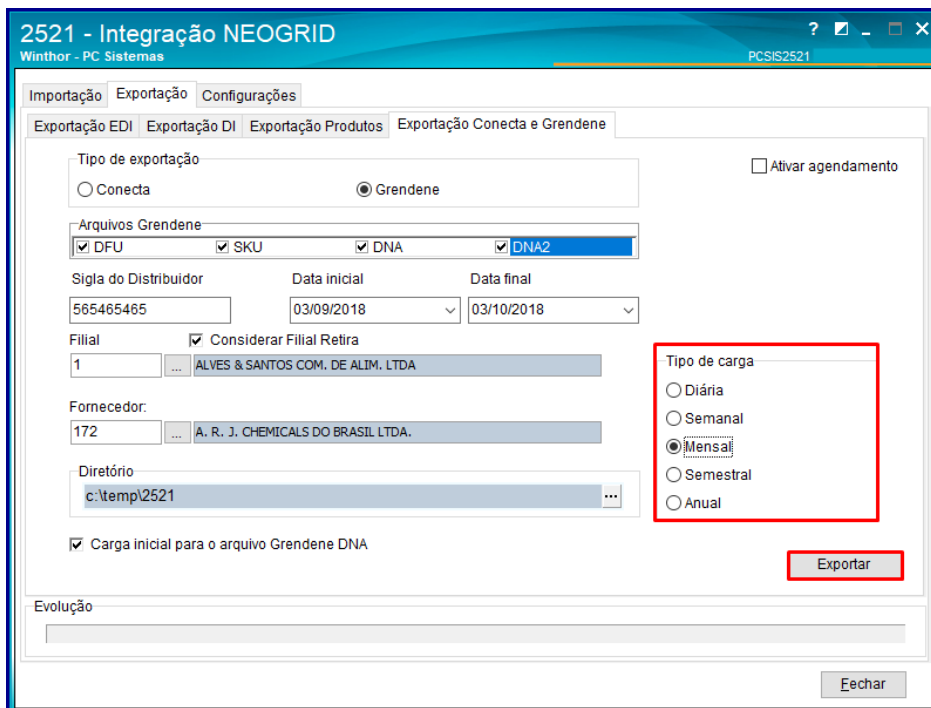

2521 - Integração NEOGRID

Winthor - PC Sistemas

PC SIS 2521

Importação Exportação Configurações

Exportação EDI Exportação DI Exportação Produtos Exportação Conecta e Grendene

Tipo de exportação

Conecta  Grendene

Ativar agendamento

Arquivos Grendene

DFU  SKU  DNA  DNA2

Sigla do Distribuidor Data inicial Data final

565465465 03/09/2018 03/10/2018

Filial  Considerar Filial Retira

1 ALVES & SANTOS COM. DE ALIM. LTDA

Fornecedor:

172 A. R. J. CHEMICALS DO BRASIL LTDA.

Diretório

c:\temp\2521

Carga inicial para o arquivo Grendene DNA

Tipo de carga

Diária

Semanal

Mensal

Semestral

Anual

Exportar

Echegar



## 6. Exportar Pedidos de Compra

Para efetuar a exportação de pedidos de compra siga os procedimentos abaixo.

6.1 Acesse a rotina **2521 - Integração NEOGRID**;

6.2 Acesse a aba **Exportação** sub aba **Pedido de Compra**;

The screenshot shows the '2521 - Integração NEOGRID' window. The 'Exportação' tab is active, and the 'Pedido de compra' sub-tab is selected. The 'Fornecedor' field contains 'AMENDUPA PRODUTOS ALIMENTICIOS LTDA.' and the 'Diretório' field contains 'C:\'. The 'Ativar agendamento' checkbox is checked. The 'Exportar' button is visible at the bottom right.

6.3 Em seguida preencha ou pesquise o campo **Filial**;

6.4 Caso necessário marque o campo **Ativar agendamento**;

The screenshot shows the '2521 - Integração NEOGRID' window. The 'Exportação' tab is active, and the 'Pedido de compra' sub-tab is selected. The 'Filial' field contains '1' and the 'Ativar agendamento' checkbox is checked. The 'Exportar' button is visible at the bottom right.



6.5 Marque o campo **Incluir movimentações (notas) de transferência**;

6.6 Preencha os campos **Data Inicial** e **Data Final**;

**2521 - Integração NEOGRID**  
Winthor - PC Sistemas PCSIS2521

Importação | Exportação | Configurações

Exportação EDI | Exportação DI | Exportação Produtos | Exportação Conecta e Grendene

Filial: 1 ALVES & SANTOS COM. DE ALIM. LTDA  Ativar agendamento

**Incluir movimentações (notas) de transferência**

Período de emissão: Data Inicial: 22/10/2018, Data Final: 26/10/2018

Período Número Pedido: Num. ped. inicial: , Num. ped. final:

Nota fiscal de venda | Pedido de compra | Relação de Notas

Fornecedor:

Diretório: C:\

Converter itens do pedido que estão definidos como unidade master

Exportar

Evolução

Echegar

6.7 Em seguida preencha os campos **Num. ped. Inicial** e **Num. Ped. Final**;

**2521 - Integração NEOGRID**  
Winthor - PC Sistemas PCSIS2521

Importação | Exportação | Configurações

Exportação EDI | Exportação DI | Exportação Produtos | Exportação Conecta e Grendene

Filial: 1 ALVES & SANTOS COM. DE ALIM. LTDA  Ativar agendamento

Incluir movimentações (notas) de transferência.

Período de emissão: Data Inicial: 22/10/2018, Data Final: 26/10/2018

Período Número Pedido: Num. ped. inicial: 34753745, Num. ped. final: 50582048

Nota fiscal de venda | Pedido de compra | Relação de Notas

Fornecedor:

Diretório: C:\

Converter itens do pedido que estão definidos como unidade master

Exportar

Evolução

Echegar





6.8 Preencha ou pesquise o campo **Fornecedor**;

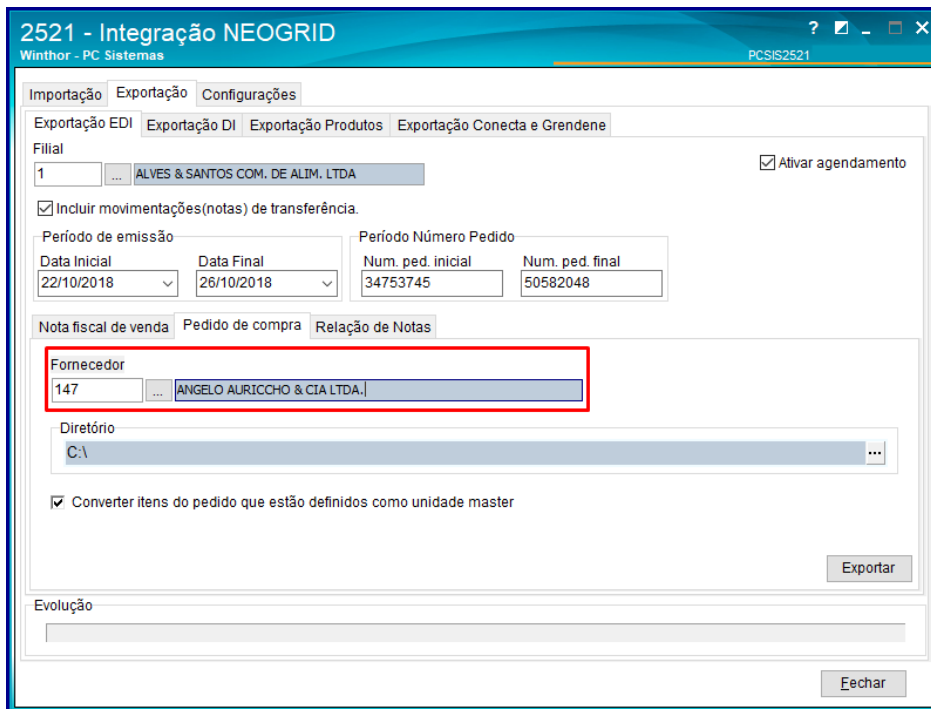

2521 - Integração NEOGRID  
Winthor - PC Sistemas PCSIS2521

Importação Exportação Configurações

Exportação EDI Exportação DI Exportação Produtos Exportação Conecta e Grendene

Filial  
1 ALVES & SANTOS COM. DE ALIM. LTDA  Ativar agendamento

Incluir movimentações(notas) de transferência.

Período de emissão Período Número Pedido  
Data Inicial Data Final Num. ped. inicial Num. ped. final  
22/10/2018 26/10/2018 34753745 50582048

Nota fiscal de venda Pedido de compra Relação de Notas

Fornecedor  
147 ANGELO AURICCHO & CIA LTDA.

Diretório  
C:\

Converter itens do pedido que estão definidos como unidade master

Exportar

Evolução

Echar

6.9 Preencha ou pesquise o campo **Diretório**;

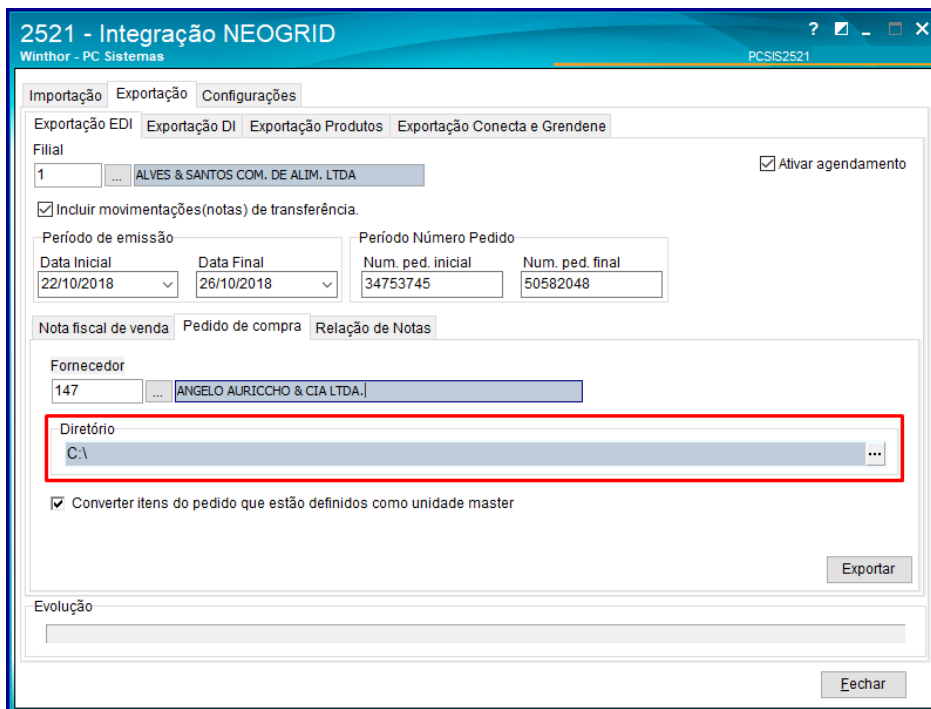

2521 - Integração NEOGRID  
Winthor - PC Sistemas PCSIS2521

Importação Exportação Configurações

Exportação EDI Exportação DI Exportação Produtos Exportação Conecta e Grendene

Filial  
1 ALVES & SANTOS COM. DE ALIM. LTDA  Ativar agendamento

Incluir movimentações(notas) de transferência.

Período de emissão Período Número Pedido  
Data Inicial Data Final Num. ped. inicial Num. ped. final  
22/10/2018 26/10/2018 34753745 50582048

Nota fiscal de venda Pedido de compra Relação de Notas

Fornecedor  
147 ANGELO AURICCHO & CIA LTDA.

Diretório  
C:\

Converter itens do pedido que estão definidos como unidade master

Exportar

Evolução

Echar



6.10 Marque o campo **Converter itens do pedido que estão definidos como unidade máster**, caso necessário;

6.11 Clique o botão **Exportar**;

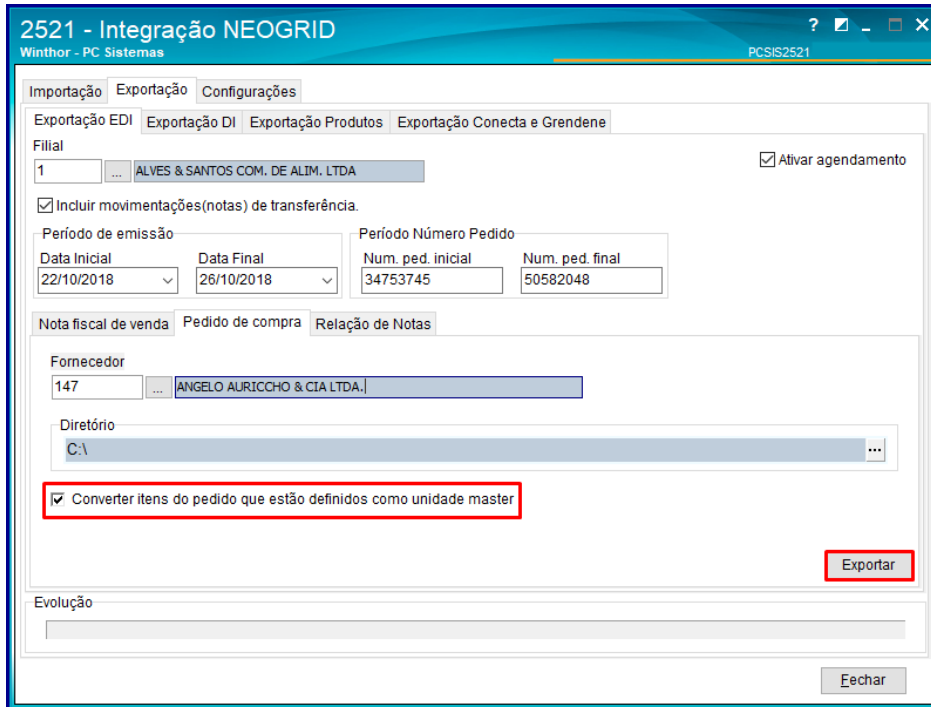

2521 - Integração NEOGRID  
Winthor - PC Sistemas

Importação | Exportação | Configurações

Exportação EDI | Exportação DI | Exportação Produtos | Exportação Conecta e Grendene

Filial  
1 | ALVES & SANTOS COM. DE ALIM. LTDA |  Ativar agendamento

Incluir movimentações(notas) de transferência.

Período de emissão | Período Número Pedido  
Data Inicial: 22/10/2018 | Data Final: 26/10/2018 | Num. ped. inicial: 34753745 | Num. ped. final: 50582048

Nota fiscal de venda | Pedido de compra | Relação de Notas

Fornecedor  
147 | ANGELO AURICCHO & CIA LTDA.

Diretório  
C:\

Converter itens do pedido que estão definidos como unidade master

Exportar

Echegar



Mantenha o **WinThor Atualizado**, assim você proporciona o crescimento da sua empresa através de soluções criadas especialmente para o seu negócio!

Estamos à disposição para mais esclarecimentos e sugestões.

Fale com a PC: [www.pcsist.com.br](http://www.pcsist.com.br)  
Central de Relacionamento - (62) 3250 0210