

## Sumário

Sumário.....	1
Apresentação.....	2
1. Procedimentos iniciais.....	2
2. Configurar os Parâmetros da Licitação .....	4
3. Incluir Documentos do Edital.....	17
4. Consultar Documentos .....	21
5. Inserir modalidade .....	24
6. Configurar dos Arquivos da Licitação.....	25
6.1 Exportar Arquivos da Licitação.....	25
6.2 Importar de Arquivos da Licitação .....	28
6.3 Exportar tabela de preço (PDF).....	30
6.4 Registrar Preço (PDF).....	32
6.5 Propostas para site(TXT) .....	34
7. Associar Config. Arquivos ao Fornecedor .....	36
8. Configurar Layout da Licitação.....	38
8.1 Layouts de Impressão de Proposta Comercial.....	38
8.2 Declarações customizadas.....	46
8.3 Layouts de Proposta Comercial Simplificada .....	48
9. Regras comerciais da licitação.....	53
9.1 Cadastrar margem da proposta comercial .....	53
9.2 Cadastrar Fator de Conversão .....	55
9.3 Cadastrar fator de conversão – ABCFARMA/CMED .....	57
9.4 Cadastrar percentual de comissão.....	59
9.5 Atualizar os preços de medicamentos.....	61

## Apresentação

Licitação é o procedimento administrativo formal em que a Administração Pública convoca, mediante condições estabelecidas em ato próprio (edital ou convite), empresas interessadas na apresentação de propostas para o oferecimento de bens e serviços. O objetivo final da licitação é escolher a proposta mais vantajosa que, circunstancialmente, pode ser a de menor preço. Este tutorial contém informações que orientam nos procedimentos necessários para realizar todo o processo necessário para um edital, tais como, cadastro dos tipos de documentos, documentos da filial, modalidades e concorrentes, configurações dos arquivos de licitação, junção dos arquivos ao fornecedor, gestão de cotação de compras, Integrações da licitação com os processo de compras e vendas, e gestão de proposta comercial.

Abaixo, descrição da criação e das últimas alterações efetuadas no documento.

Tabela de Alterações		
Data	Versão	Descrição
22/05/2017	v.01	Criação do documento

## 1. Procedimentos iniciais

Antes de realizar o processo de licitação, são necessários os seguintes procedimentos iniciais:

- Atualize as tabelas na rotina **560 – Atualizar Banco de Dados**:
  - ✓ Tabela Editais (PCEDITAIS);
  - ✓ Tabela Editais dos Itens (PCEDITAISITENS).
- Marque os parâmetros na rotina **132 - Parâmetros da Presidência** conforme necessidade:
  - ✓ 9862 - Usa Módulo de Licitações;
  - ✓ 9808 - Utiliza Conferência de Proposta Comercial;
  - ✓ 9892 - Preço do Pregão informado na na Embalagem do Edital;
  - ✓ 9886 - Regra de Arredondamento de Quantidade nos Pedidos de Licitação (Marque conforme necessidade);
  - ✓ 9873 - Ignorar a Descrição do Item do Edital na Emissão do DANFE;
  - ✓ 9888 - Contrato Obrigatório para Exportar Produtos Retificados para Venda;
  - ✓ 9863 - Usa Custo Simplificado na Cotação de Compra.
  - ✓ 9851 - Utiliza Múltiplas Simulações na Licitação.
- Atualize todas as opções da rotina **4200 – Atualização do Banco de Dados**;
- Liberar permissões de acesso na rotina **530 – Permitir Acesso a Rotina**:
  - ✓ 4203 – Cadastro de Modalidades;
  - ✓ 4205 – Cadastro de Concorrentes;

- ✓ 4208 – Configurações dos Arquivos da Licitação;
- ✓ 4210 – Associar Config. Arquivos ao Fornecedor;
- ✓ 4213 – Parâmetros da Licitação:
  - 1 – Motivos de Perda da Licitação;
  - 2 – Documentos de Fornecedores;
  - 3 – Marcas da Licitação;
  - 4 - Tipos de Propostas Comercial;
  - 5 - Plataformas do Pregão;
  - 6 - Status do Pregão;
  - 7 - Concorrentes da Licitação;
  - 9 - Materiais da Licitação;
  - 10 - Parâmetros do Processo Licitatório;
  - 11 – Motivos de Desistência do Item.
- ✓ 4217 - Regras comerciais da licitação:
  - 1 – Permitir cadastrar fatores de conversão – Un. de venda x Un. Licitação;
  - 2 – Permitir cadastrar margens de proposta comercial;
  - 3 – Permitir cadastrar percentuais de comissão;
  - 4 – Permitir cadastrar fatores de conversão – ABCFARMA/CMED.
- ✓ 4218 – Cadastro de arquivos digitalizados;
- ✓ 4219 – Layouts da Licitação:
  - 1 – Incluir Layouts de Proposta Comercial;
  - 2 – Editar Layouts de Proposta Comercial;
  - 3 - Excluir Layouts de Proposta Comercial;
  - 4 – Incluir Layouts de Declaração;
  - 5 – Editar Layouts de Declaração;
  - 6 – Excluir Layouts de Declaração;
  - 7 – Incluir Layouts de Proposta Comercial Simplificada;
  - 8 – Editar Layouts de Proposta Comercial Simplificada;
  - 9 – Excluir Layouts de Proposta Comercial Simplificada;
  - 10 – Pré-visualização de Propostas Comerciais.
- ✓ 4220 – Gestão de Documentos da Licitação;
  - 1 – Tipos de Documento;
  - 2 – Incluir Documentos;
  - 3 – Consultar Documentos;
  - 4 – Alterar Documentos.
- ✓ 2301 - Atualização dos preços de medicamentos
  - 6 – Permitir Acesso Opção: PMC por UF

## 2. Configurar os Parâmetros da Licitação

2.1 Acesse a rotina 4213 - Parâmetros da Licitação, marque a opção **Parâmetros do Processo Licitatório** e clique o botão **Próximo**;

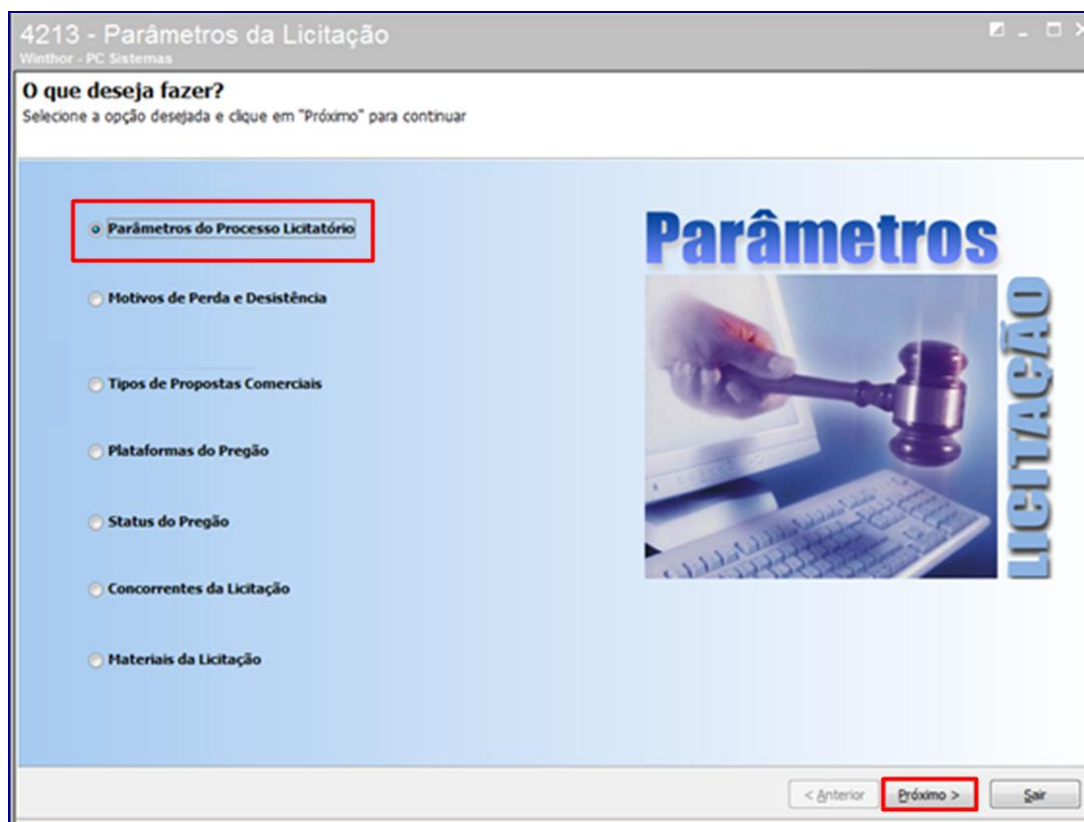

2.2 Configure as regras de licitação conforme necessidade e clique o botão **Salvar**;

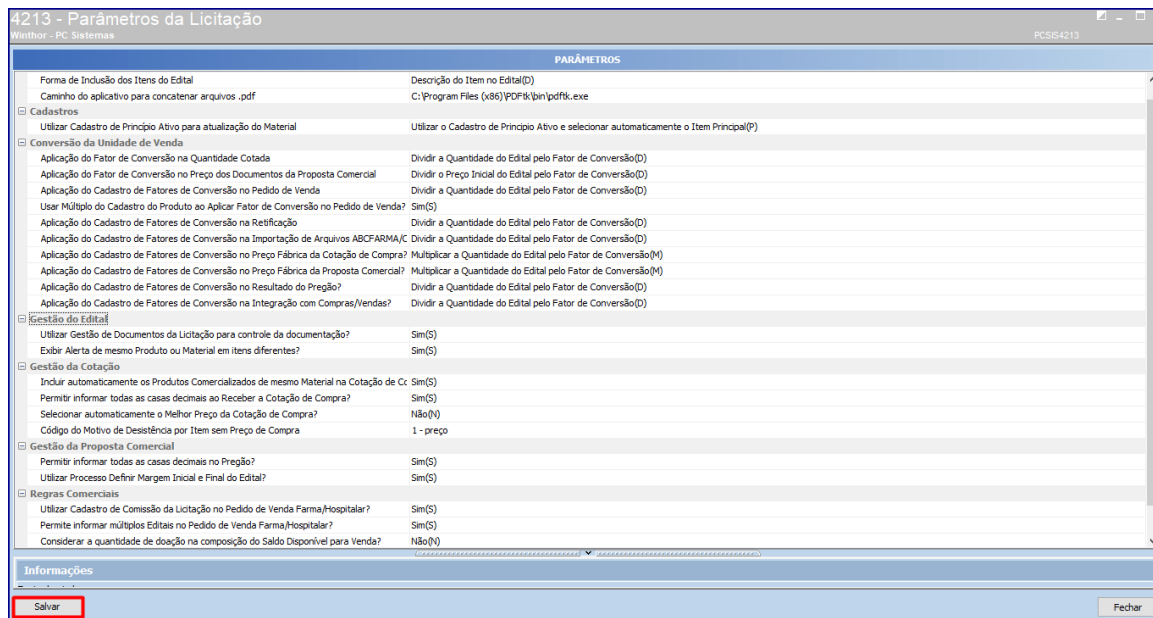

2.3 Na página inicial da rotina marque a opção **Motivos de Perda e Desistência** e clique o botão **Próximo**;

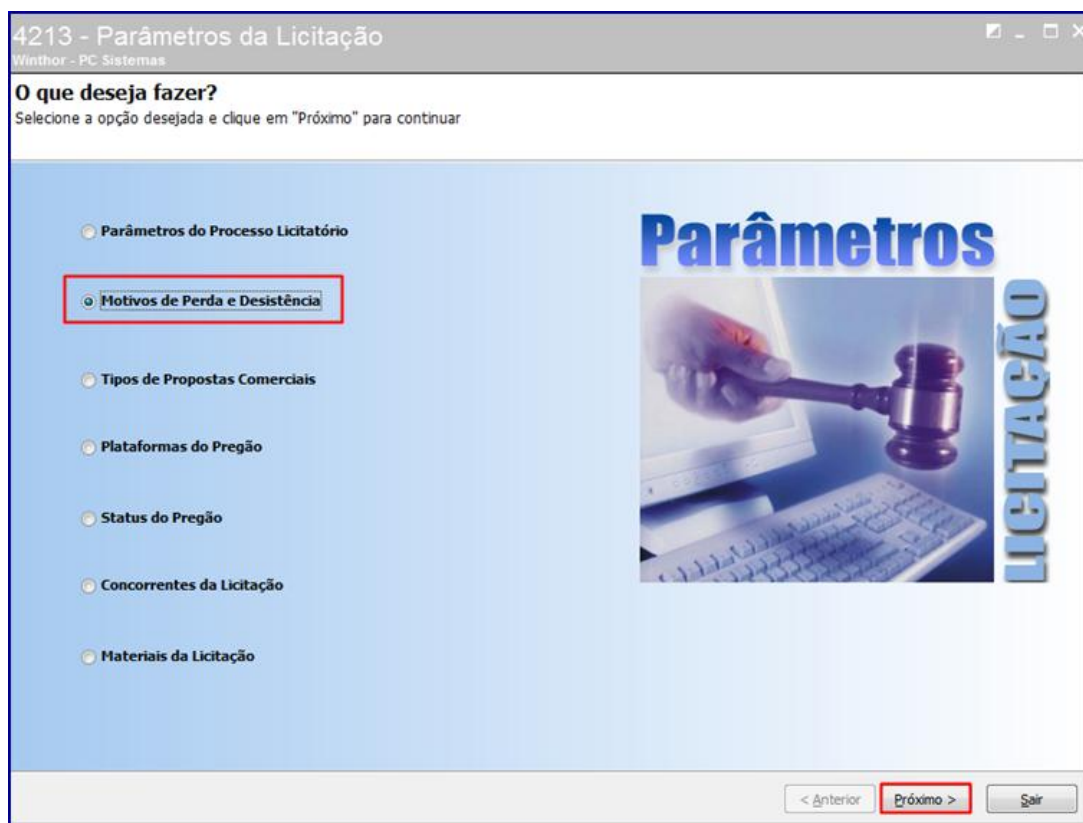

2.4 Marque a opção **Motivos de Perda da Licitação** e clique o botão **Próximo**;

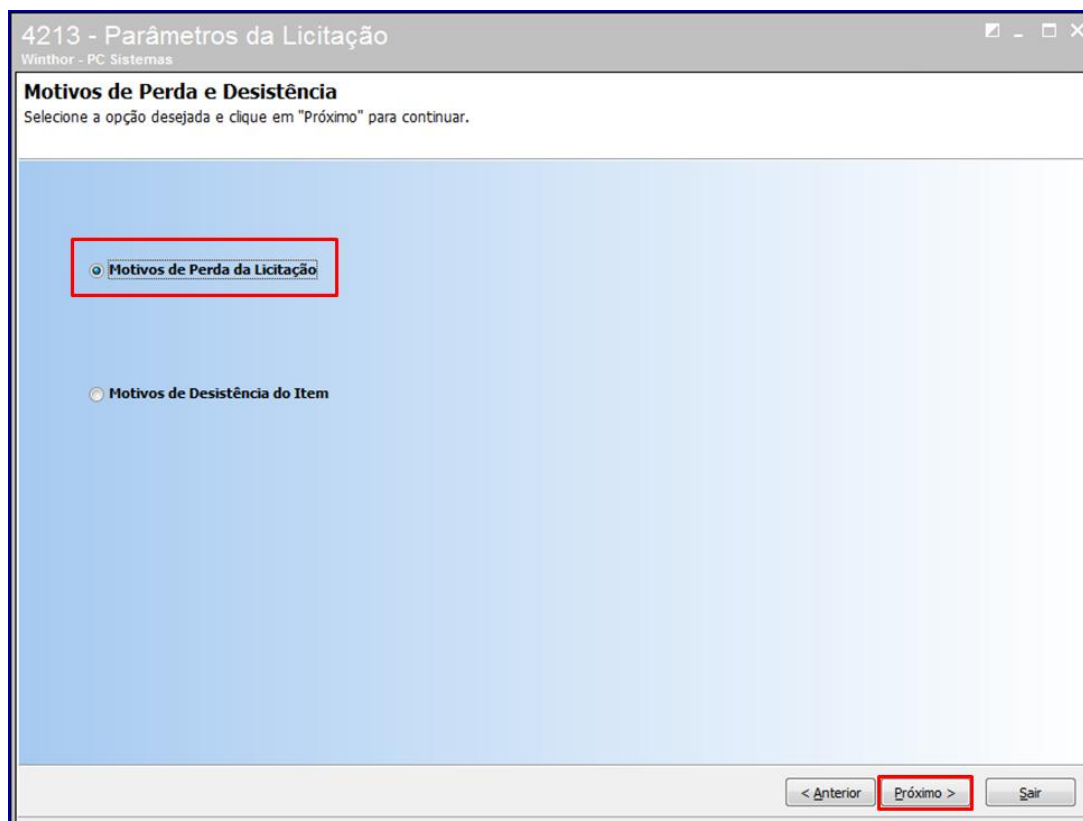

- 2.5 Clique o botão **Incluir** ou **Editar**, conforme necessidade, para criar uma descrição de motivo de perda da licitação no campo **Motivo** e clique o botão **Salvar** e para retornar a tela anterior clique o botão **Fechar**;

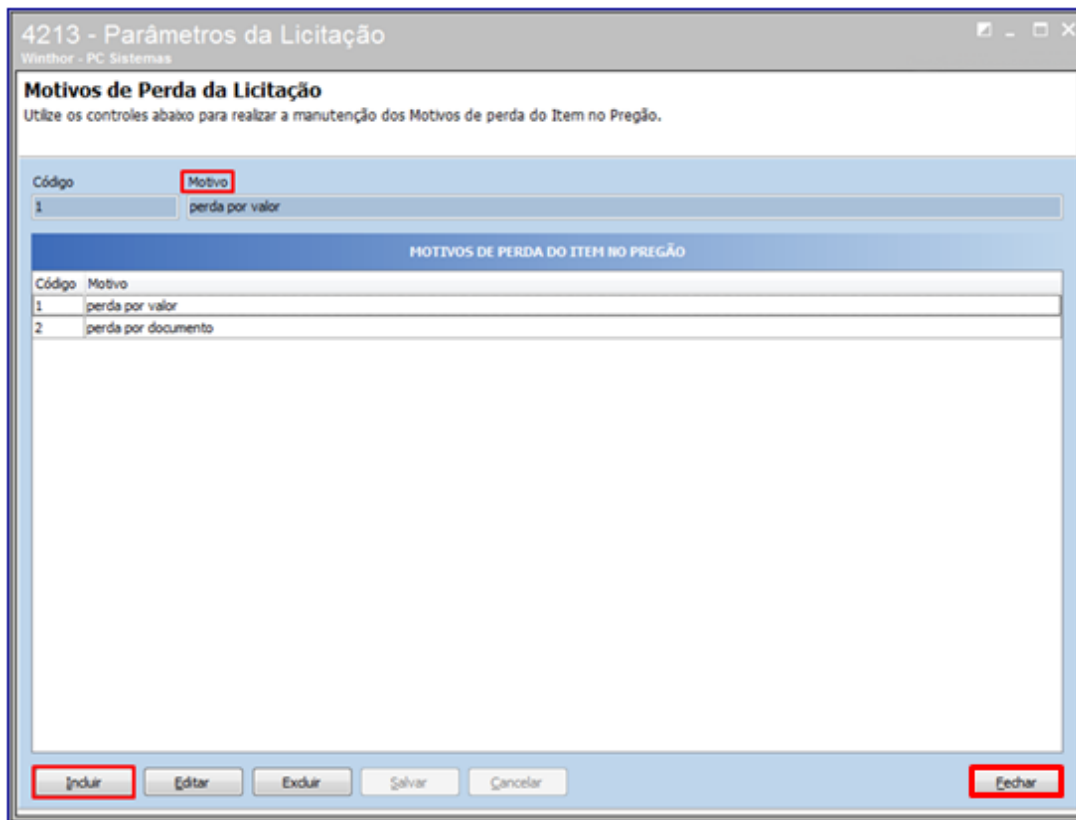

4213 - Parâmetros da Licitação  
Winthor - PC Sistemas

### Motivos de Perda da Licitação

Utilize os controles abaixo para realizar a manutenção dos Motivos de perda do Item no Pregão.

Código  Motivo

Código	Motivo
1	perda por valor
2	perda por documento

MOTIVOS DE PERDA DO ITEM NO PREGÃO

- 2.6 Marque a opção **Motivos de Desistência do Item** e clique o botão **Próximo**;

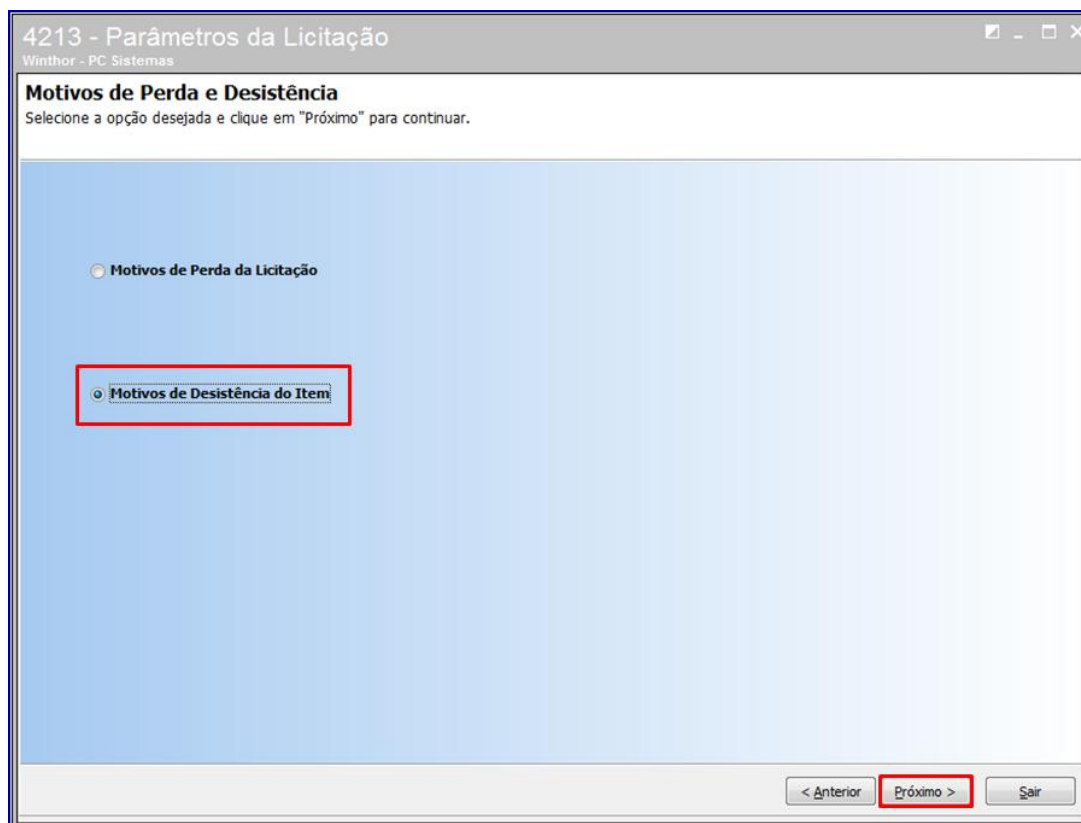

4213 - Parâmetros da Licitação  
Winthor - PC Sistemas

### Motivos de Perda e Desistência

Selecione a opção desejada e clique em "Próximo" para continuar.

Motivos de Perda da Licitação

**Motivos de Desistência do Item**

< Anterior © Todos os direitos reservados. – PC Sistemas – v.01 - Data: 22/05/2017

- 2.7 Clique o botão **Incluir** para criar uma descrição de motivo de desistência do item no campo **Motivo**, após informar clique o botão **Salvar**. Clique o botão **Anterior** para retornar a tela principal da rotina;

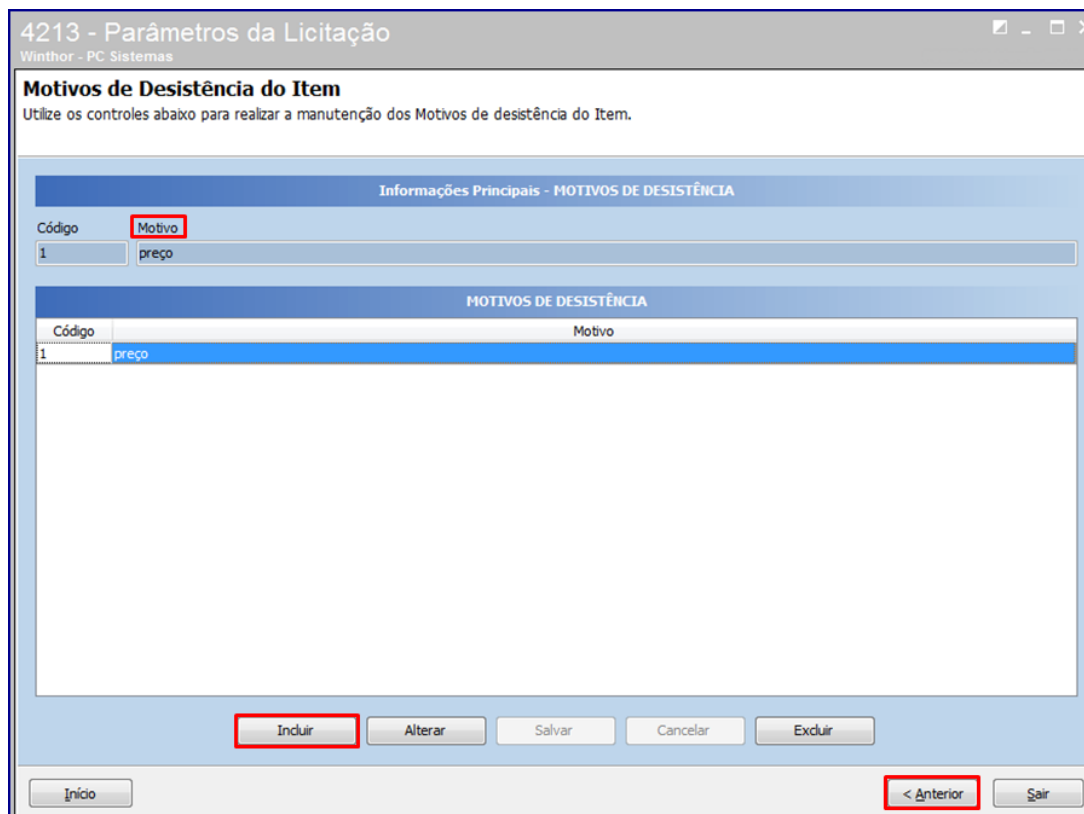

- 2.8 Marque a opção **Tipos de Propostas Comerciais**, clique o botão **Próximo**;

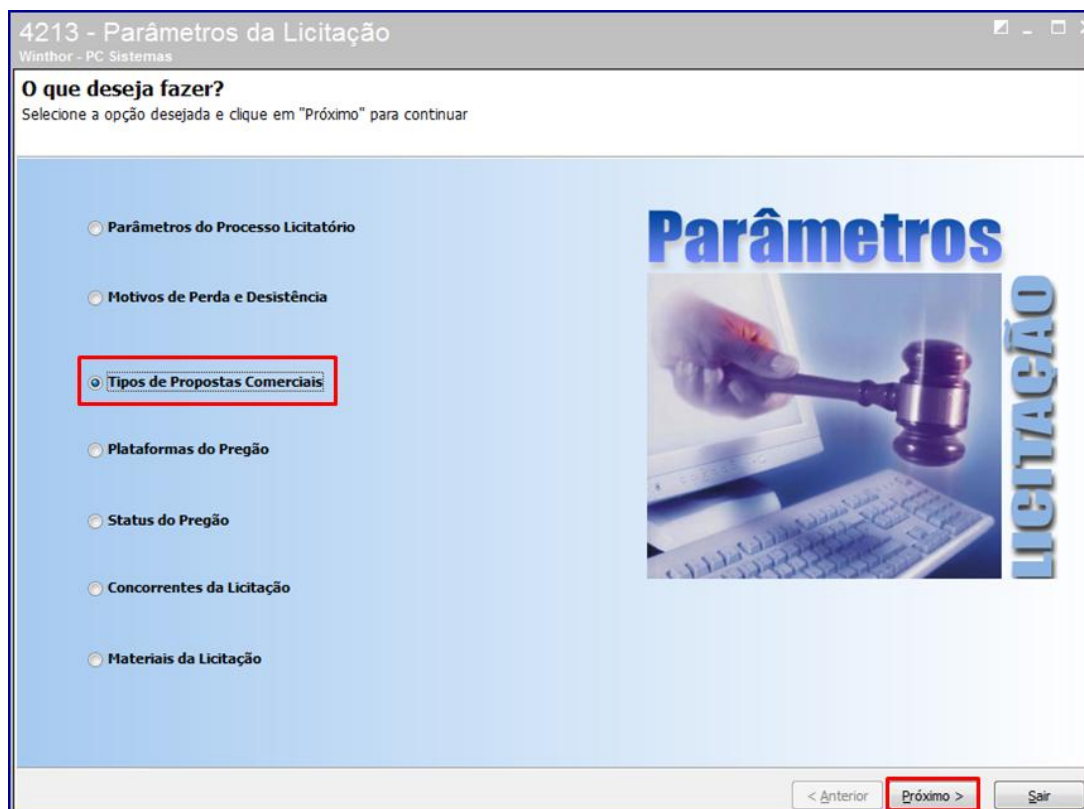

- 2.9 Clique o botão **Incluir** para criar uma descrição de tipo de proposta comercial no campo **Descrição**, clique o botão **Fechar** para retornar a tela inicial da rotina;

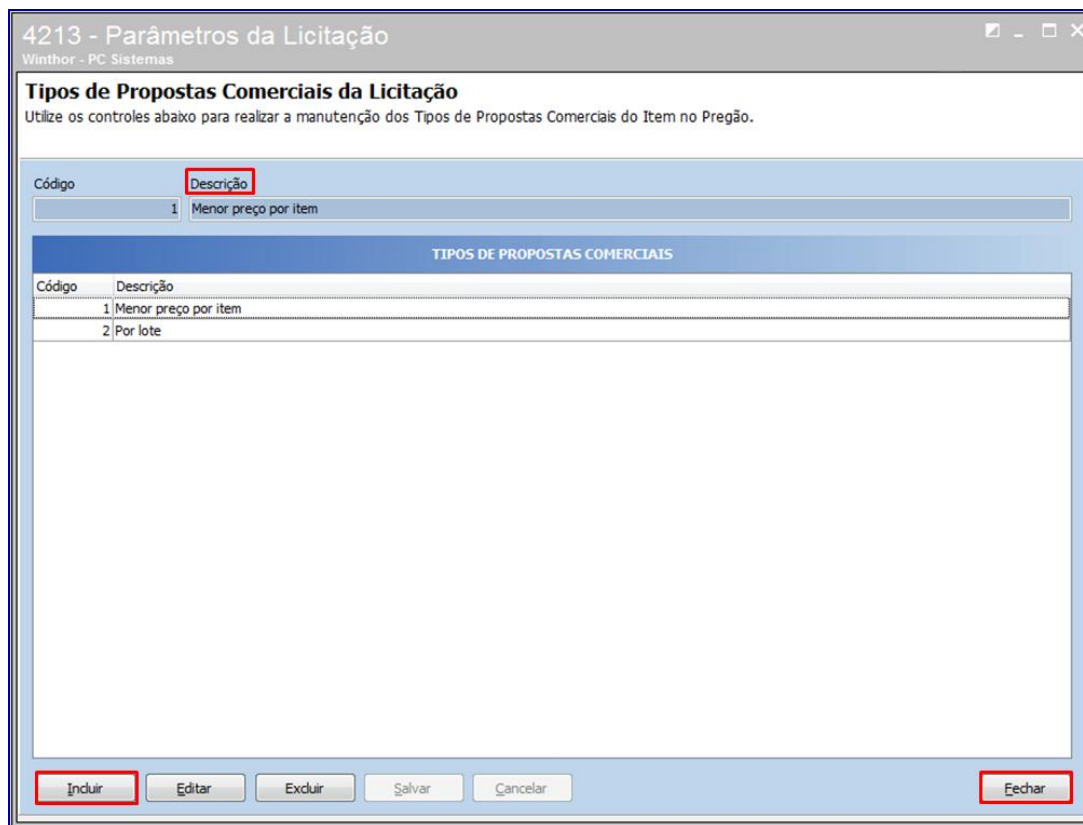

4213 - Parâmetros da Licitação  
Winthor - PC Sistemas

### Tipos de Propostas Comerciais da Licitação

Utilize os controles abaixo para realizar a manutenção dos Tipos de Propostas Comerciais do Item no Pregão.

Código Descrição

1	Menor preço por item
---	----------------------

#### TIPOS DE PROPOSTAS COMERCIAIS

Código	Descrição
1	Menor preço por item
2	Por lote

Incluir Editar Excluir Salvar Cancelar Fechar

- 2.10 Marque a opção **Plataformas do Pregão** e clique o botão **Próximo**;

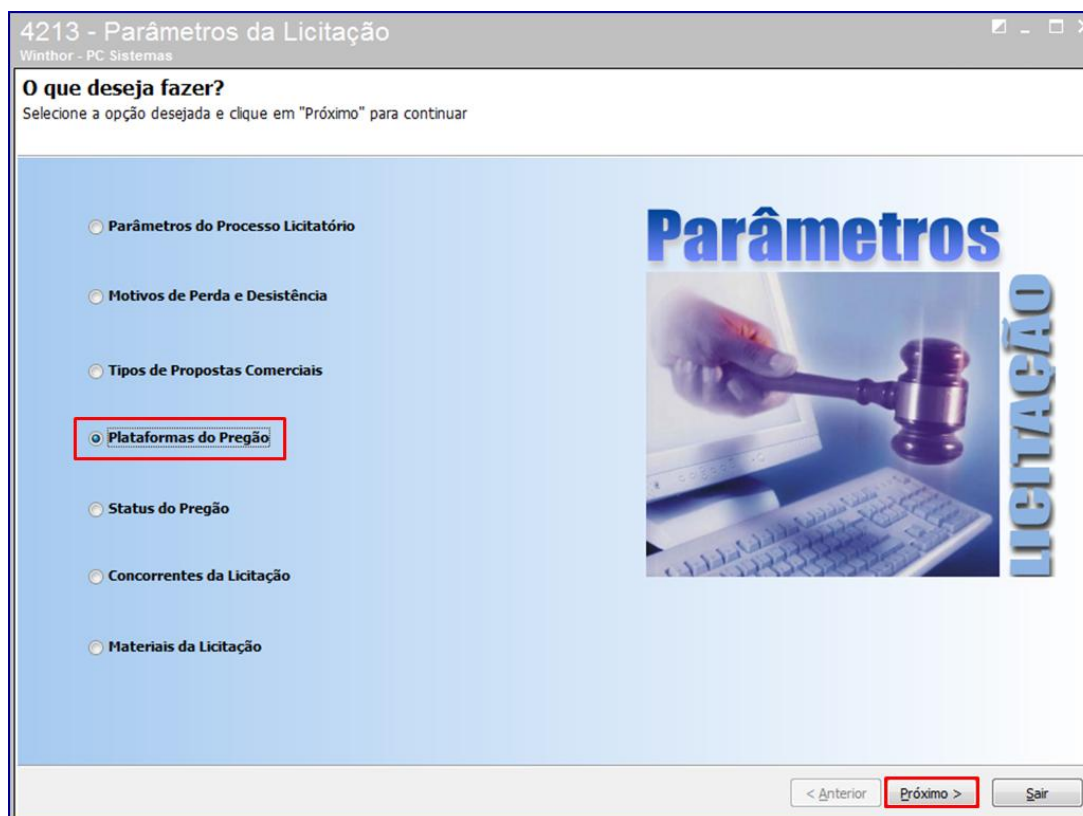

4213 - Parâmetros da Licitação  
Winthor - PC Sistemas

### O que deseja fazer?

Selecione a opção desejada e clique em "Próximo" para continuar

- Parâmetros do Processo Licitatório
- Motivos de Perda e Desistência
- Tipos de Propostas Comerciais
- Plataformas do Pregão
- Status do Pregão
- Concorrentes da Licitação
- Materiais da Licitação

Parâmetros LICITAÇÃO

< Anterior Próximo > Sair



- 2.11 Clique o botão **Incluir** para informar o endereço/URL da plataforma do pregão no campo **Descrição**, clique o botão **Salvar**, clique o botão **Fechar** para retornar a tela principal da rotina;

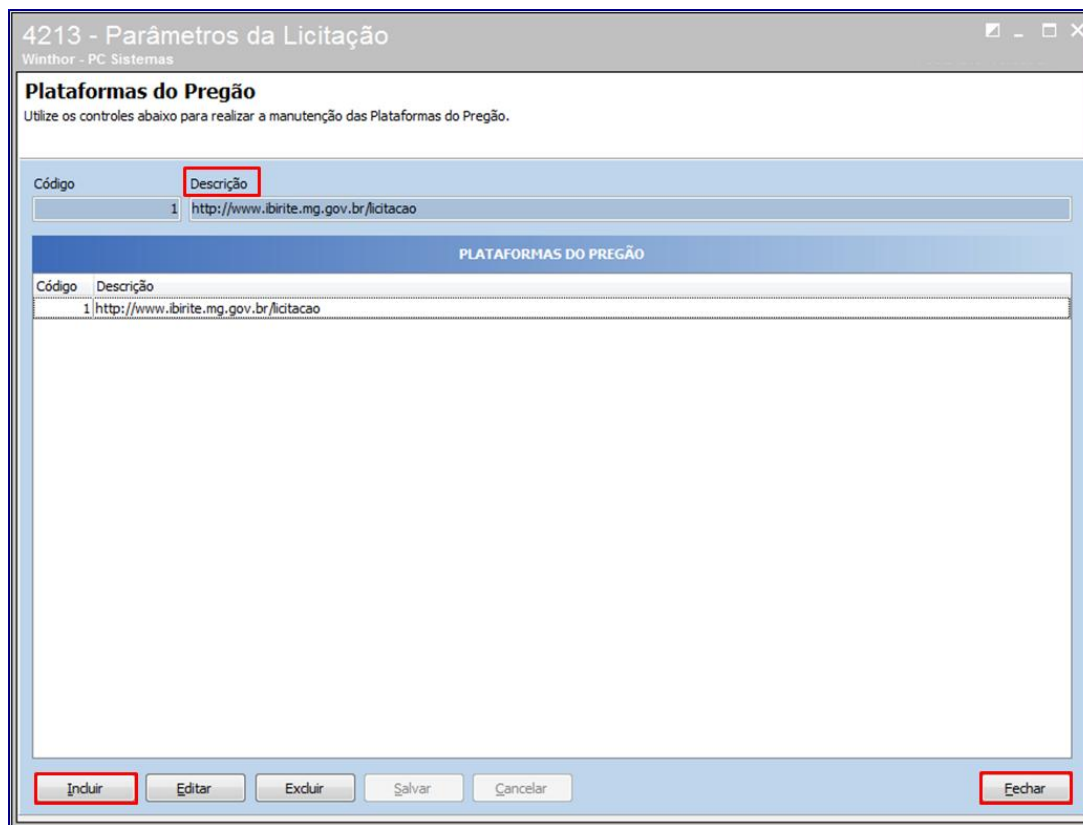

4213 - Parâmetros da Licitação  
Winthor - PC Sistemas

### Plataformas do Pregão

Utilize os controles abaixo para realizar a manutenção das Plataformas do Pregão.

Código Descrição

1 http://www.ibirite.mg.gov.br/licitacao

Código	Descrição
1	http://www.ibirite.mg.gov.br/licitacao

**Incluir** **Editar** **Excluir** **Salvar** **Cancelar** **Fechar**

- 2.12 Marque a opção **Status do Pregão** e clique o botão **Próximo**;

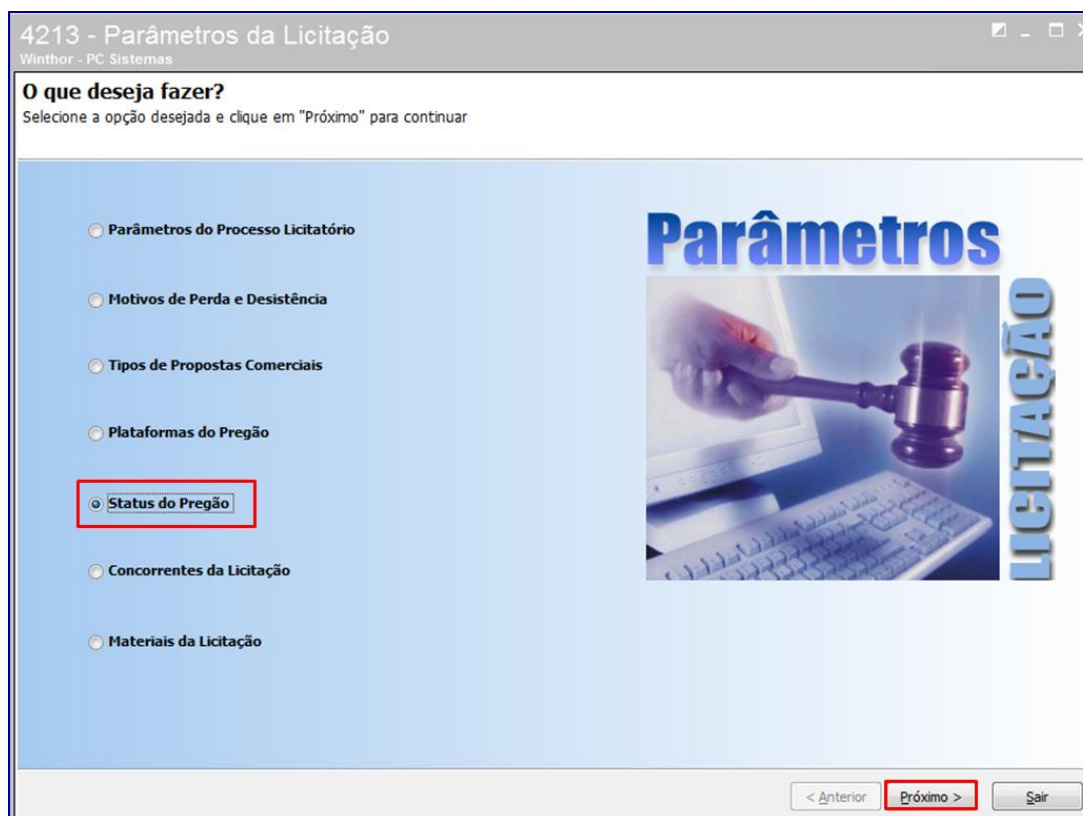

4213 - Parâmetros da Licitação  
Winthor - PC Sistemas

### O que deseja fazer?

Selecione a opção desejada e clique em "Próximo" para continuar

- Parâmetros do Processo Licitatório
- Motivos de Perda e Desistência
- Tipos de Propostas Comerciais
- Plataformas do Pregão
- Status do Pregão**
- Concorrentes da Licitação
- Materiais da Licitação

**Parâmetros LICITAÇÃO**

< Anterior **Próximo >** Sair

2.13 Clique o botão **Incluir** para criar uma situação de pregão no campo **Descrição**, clique o botão **Salvar** e clique o botão **Fechar** para retornar a tela inicial da rotina;

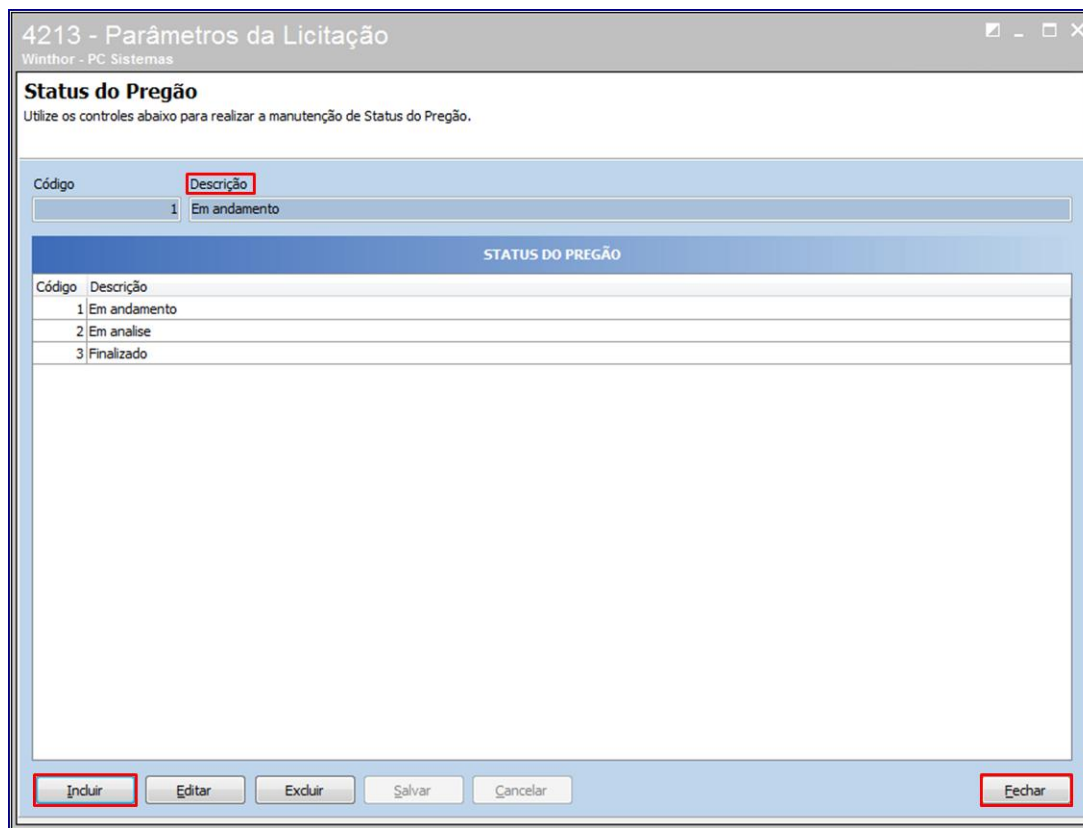

4213 - Parâmetros da Licitação  
Winthor - PC Sistemas

### Status do Pregão

Utilize os controles abaixo para realizar a manutenção de Status do Pregão.

Código  Descrição

STATUS DO PREGÃO	
Código	Descrição
1	Em andamento
2	Em análise
3	Finalizado

2.14 Marque a opção **Concorrentes da Licitação** e clique o botão **Próximo**;

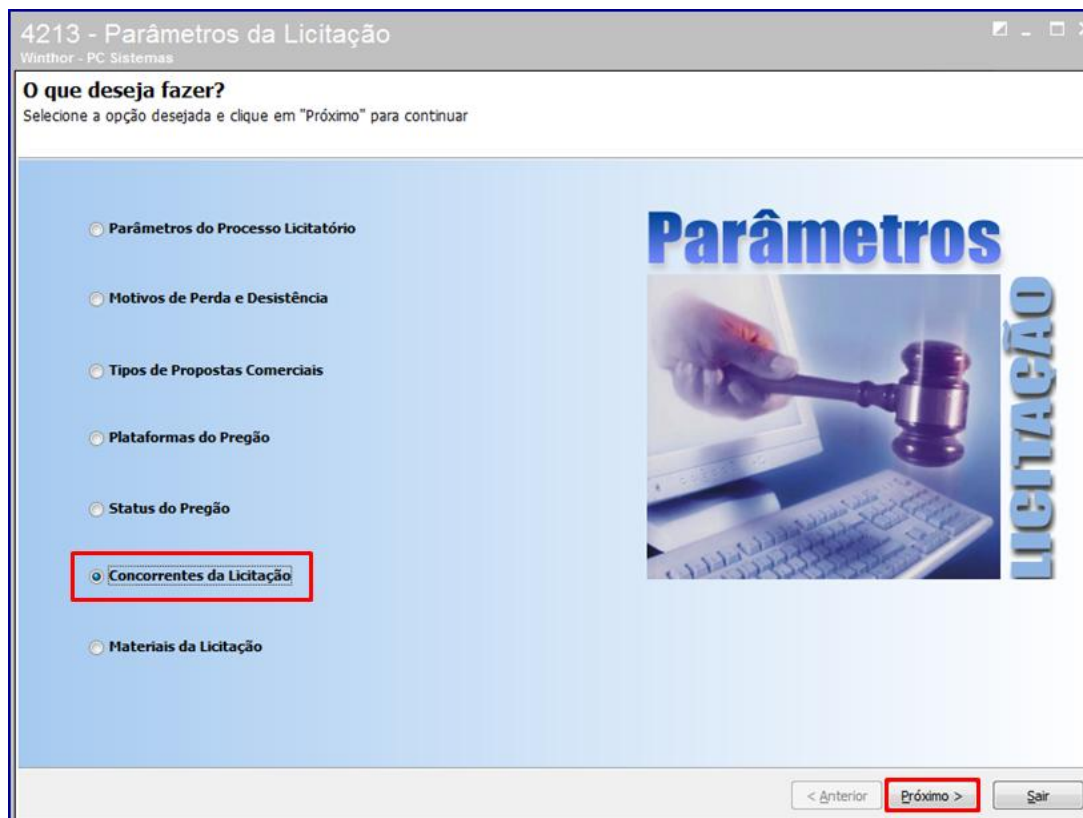

4213 - Parâmetros da Licitação  
Winthor - PC Sistemas

### O que deseja fazer?

Selecione a opção desejada e clique em "Próximo" para continuar

- Parâmetros do Processo Licitatório
- Motivos de Perda e Desistência
- Tipos de Propostas Comerciais
- Plataformas do Pregão
- Status do Pregão
- Concorrentes da Licitação**
- Materiais da Licitação



< Anterior © Todos os direitos reservados. - PC Sistemas - v.01 - Data: 22/05/2017

**2.15** Clique o botão **Incluir** para cadastrar um concorrente da licitação informando os campos **Código**, **Concorrente**, **Razão Social**, **CNPJ**, **Telefone**, **Endereço**, **Número**, **Bairro**, **CEP** e **Cidade** conforme necessidade. Após o preenchimento clique o botão **Salvar**. Clique o botão **Fechar** para retornar a tela principal da rotina;

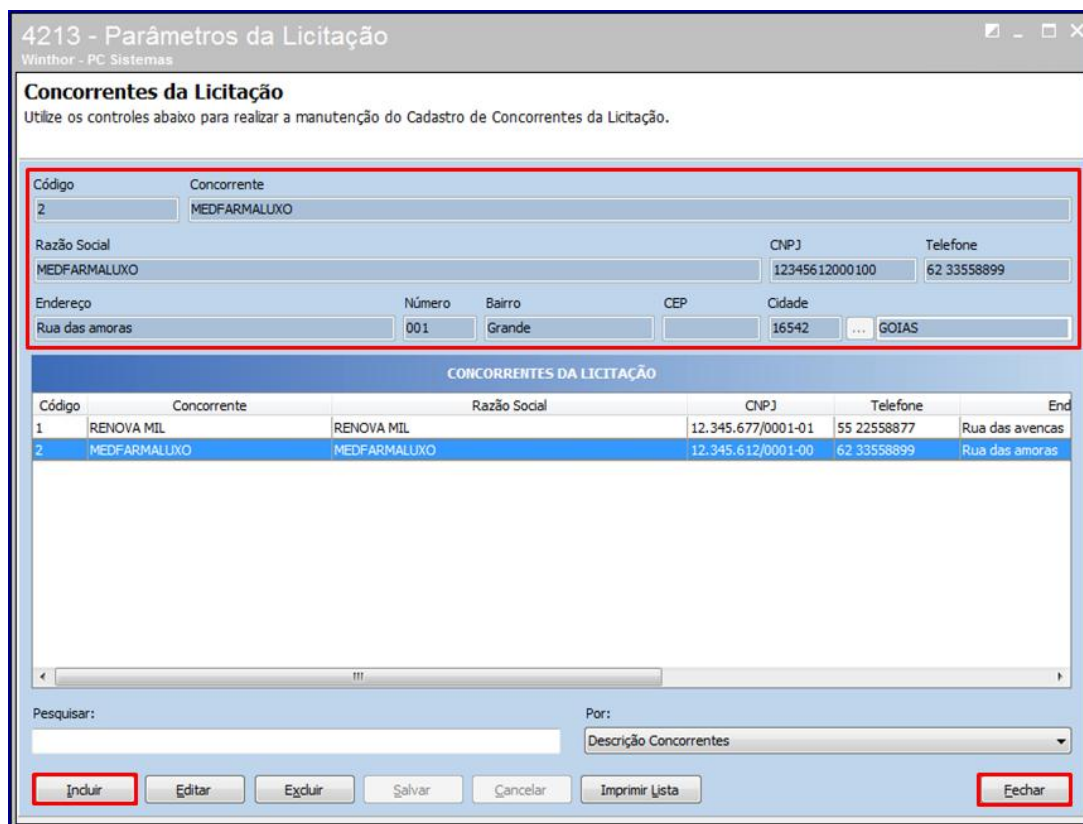

4213 - Parâmetros da Licitação  
Winthor - PC Sistemas

**Concorrentes da Licitação**  
Utilize os controles abaixo para realizar a manutenção do Cadastro de Concorrentes da Licitação.

Código: 2      Concorrente: MEDFARMALUXO

Razão Social: MEDFARMALUXO      CNPJ: 12345612000100      Telefone: 62 33558899

Endereço: Rua das amoras      Número: 001      Bairro: Grande      CEP: 16542      Cidade: GOIAS

**CONCORRENTES DA LICITAÇÃO**

Código	Concorrente	Razão Social	CNPJ	Telefone	End
1	RENOVA MIL	RENOVA MIL	12.345.677/0001-01	55 22558877	Rua das avencas
2	MEDFARMALUXO	MEDFARMALUXO	12.345.612/0001-00	62 33558899	Rua das amoras

Pesquisar: \_\_\_\_\_ Por: Descrição Concorrentes

**Incluir**    Editar    Excluir    Salvar    Cancelar    Imprimir Lista    **Fechar**

## 2.16 Marque a opção **Materiais de Licitação** e clique o botão **Próximo**;

Observação: A opção **Materiais da Licitação** somente será utilizada se tiver sido selecionada no parâmetro da rotina 4213 – Parâmetros da Licitação a opção **Forma de Inclusão dos Itens do Edital** como **Código Material (M)**.

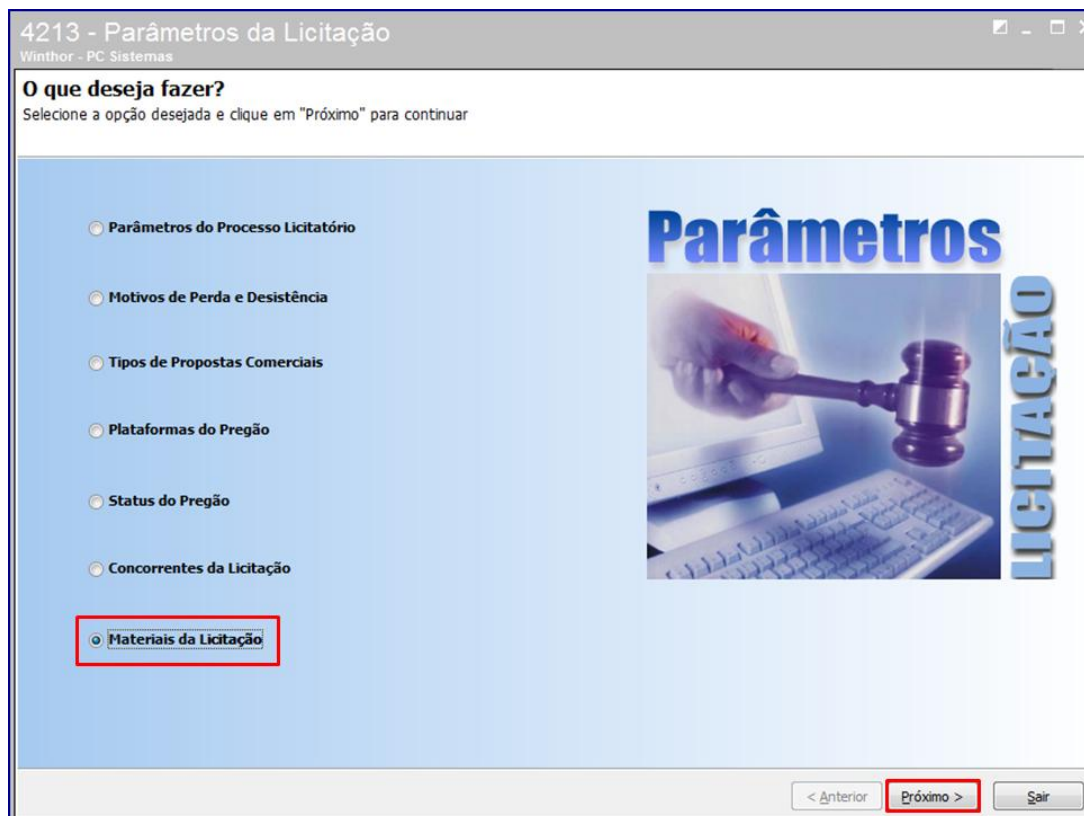

**Observações:** O princípio ativo deve constar cadastrado na rotina **213 – Cadastrar Princípio Ativo**. O princípio ativo deve ser vinculado ao produto conforme campo Princípio Ativo nas rotinas **203 – Cadastrar Produto** ou **271 – Cadastrar Tributação do Produto**.

O botão **Incluir Materiais pelo Cadastro de Princípio Ativo** irá atualizar o material e/ou produto, caso na rotina 4213 – Parâmetros da Licitação, selecionar a opção desejada :

- Utiliza o cadastro de princípio ativo e definir o item principal manualmente(M);
- Não utilizar o cadastro de princípio ativo (N);
- Utilizar o cadastro de princípio ativo e selecionar automaticamente o item principal (P).
  - ✓ **Principal** – deve ter um produto selecionado como principal da substância;
  - ✓ **Cotação** – ao fazer a inclusão do item no edital será cotado automaticamente na rotina **4209 – Gestão de Cotação de Compra**;
  - ✓ **Incluir** – o produto sempre será incluso na cotação de compra automaticamente rotina **4209 – Gestão de Cotação de Compra**.

**2.17** Clique o botão **Incluir** do campo **Materiais da Licitação** para cadastrar o material (princípio ativo) manualmente. Insira a descrição do princípio ativo e clique o botão **Salvar**;

4213 - Parâmetros da Licitação  
Winthor - PC Sistemas

### Materiais da Licitação

Utilize os controles abaixo para realizar a manutenção do Cadastro de Materiais da Licitação.

**MATERIAIS DA LICITAÇÃO**

Código	Descrição
1	AC ACETILSALICILICO +BELADONA +PAPAVERINA

Código	Descrição	
1	AC ACETILSALICILICO +BELADONA +PAPAVERINA	▲
2	AC ACETILSALICILICO +CAFEINA +HIDROX ALUMINIO	▲
3	ACEBROFILINA	▲
4	ACECLOFENACO	▲
5	ACETATO DE DEXAMETASONA	▲
6	ACETATO DE HIDROCORTISONA	▲
7	ACETATO DE MEDROXIPROGESTERONA	▲

**PRODUTOS COMERCIALIZADOS**

Cód. Produto	Descrição do Produto
12	AAS INF TEUTO 20X10CPM (ANALGESIN)88888

Principal  
 Cotação (Se o produto será cotado no Fornecedor ou ser utilizará o estoque do Distribuidor)  
 Incluir (Se o produto será incluído automaticamente na Cotação de Compra)

Cód. Produto	Descrição	Principal	Cotação	Incluir
12	AAS INF TEUTO 20X10CPM (ANALGESIN)88888	<input checked="" type="checkbox"/>	<input checked="" type="checkbox"/>	<input checked="" type="checkbox"/>
1298	ENGOV 25X6CPM	<input type="checkbox"/>	<input checked="" type="checkbox"/>	<input checked="" type="checkbox"/>
15385	ATROVERAN COMPOSTO 25X6CPM	<input type="checkbox"/>	<input checked="" type="checkbox"/>	<input checked="" type="checkbox"/>
15386	ATROVERAN COMPOSTO 30ML	<input type="checkbox"/>	<input checked="" type="checkbox"/>	<input checked="" type="checkbox"/>
19609	ATROVERAN COMPOSTO 20CPM	<input type="checkbox"/>	<input checked="" type="checkbox"/>	<input checked="" type="checkbox"/>

Imprimir

Incluir  
 Editar  
 Excluir  
 Salvar  
 Cancelar  
 Pesquisar

Incluir  
 Editar  
 Excluir  
 Salvar  
 Cancelar

Fechar

**2.18** Selecione o material e clique o botão **Incluir** do campo **Produtos Comercializados** para vincular o princípio ativo ao produto manualmente. Informe o campo **Cód. Produto** e/ou pesquise na janela **Pesquisar Produto**. Selecione o produto e clique o botão **Ok**;

4213 - Parâmetros da Licitação  
Winthor - PC Sistemas

**Materiais da Licitação**  
Utilize os controles abaixo para realizar a manutenção do Cadastro de Materiais da Licitação.

**MATERIAIS DA LICITAÇÃO**

Código	Descrição
1	AC ACETILSALICILICO+BELADONA+PAPAVERINA
2	AC ACETILSALICILICO+CAFEINA+HIDROX ALUMINIO
3	ACEBROFILINA
4	ACECLOFENACO
5	ACETATO DE DEXAMETASONA
6	ACETATO DE HIDROCORTISONA
7	ACETATO DE MEDROXIPROGESTERONA

**PRODUTOS COMERCIALIZADOS**

Cód. Produto:  Descrição do Produto:

Principal  
 Cotação (Se o produto será cotado no Fornecedor ou ser utilizará o estoque do Distribuidor)  
 Incluir (Se o produto será incluído automaticamente na Cotação de Compra)

Cód. Produto	Descrição	Principal	Cotação	Incluir
15386	ATROVERAN COMPOSTO 30ML	<input type="checkbox"/>	<input checked="" type="checkbox"/>	<input checked="" type="checkbox"/>
19609	ATROVERAN COMPOSTO 20CPM	<input type="checkbox"/>	<input checked="" type="checkbox"/>	<input checked="" type="checkbox"/>
20792	AAS (G) BALM LABOR AD 500MG 20X10CPM	<input type="checkbox"/>	<input checked="" type="checkbox"/>	<input checked="" type="checkbox"/>
21115	BETAM+AC SALICILICO (G) PRATI LOC 30ML	<input type="checkbox"/>	<input type="checkbox"/>	<input checked="" type="checkbox"/>

Botões: Incluir, Editar, Excluir, Salvar, Cancelar, Pesquisar, Imprimir, Fechar

Pesquisar Produto  
Winthor - PC Sistemas

**Produto**

Descrição:  Unidade: Código:   
 Princípio Ativo: Código:  Código de Fábrica:   
 Fornecedor: Código:  Marca: Código:

Situações do Produto:  Todas  Excluído  Ativo  Fora de Linha

Código	Cód. Fáb.	Descrição	Unid.	Cód. Princ. Ativo	Princípio Ativo	C
15330	66	AAS AD MEDQ 20X10CPM (AS-MED)	UN	13	ACIDO ACETILSALICILICO	1
8070	901	AAS AD VITAPAN 10X10CPM (SEDALIVE)	UN	13	ACIDO ACETILSALICILICO	2
20792	60066005	AAS (G) BALM LABOR AD 500MG 20X10CPM	UN	13	ACIDO ACETILSALICILICO	1!
20791	60066002	AAS (G) BALM LABOR INF 100MG 20X10CPM	UN	13	ACIDO ACETILSALICILICO	1!
12698	808	AAS (G) CIMED INF 100MG 20X10CPM	UN			1
18917	01.0030.02	AAS INF BRASST 20x10cpm (SALICETTL)	UN	13	ACIDO ACETILSALICILICO	2!
15132	0121	AAS INF IMEC 20X10CPM(DORMEC)	UN	13	ACIDO ACETILSALICILICO	1!
14747	70	AAS INF MEDQ 10X20CPM (AS-MED)	UN	13	ACIDO ACETILSALICILICO	1
19407	1.100.1.1	AAS INF ROYTON 20X10CPM (ANTIFEBRIN)	UN	13	ACIDO ACETILSALICILICO	1!
12	0116	AAS INF TELUTO 20X10CPM (ANALGESIN)88888	UN	2	AC ACETILSALICILICO+CAFEINA+HIDRO	1
8069	900	AAS INF VITAPAN 20X10CPM (SEDALIVE)	UN	13	ACIDO ACETILSALICILICO	2
13864	1043	ABCALCIUM B12 200ML AIRELA	UN			1!
20267	DCF15	ABS DIARIO SYM C/PERF C/15	UN			1!
20269	DCF40	ABS DIARIO SYM C/PERF C/40	UN			1!
20266	DSF15	ABS DIARIO SYM S/PERF C/15	UN			1!

Botões: Ok, Cancelar

Deve ser configurado as informações dos campos:

- ✓ **Principal** – deve ter um produto selecionado como principal da substância;
- ✓ **Cotação** – ao fazer a inclusão do item no edital será cotado automaticamente na rotina 4209 - Gestão de Cotação de Compra;
- ✓ **Incluir** – o produto sempre será incluído na cotação de compra automaticamente rotina 4209 - Gestão de Cotação de Compra.

4213 - Parâmetros da Licitação  
Winthor - PC Sistemas

### Materiais da Licitação

Utilize os controles abaixo para realizar a manutenção do Cadastro de Materiais da Licitação.

**MATERIAIS DA LICITAÇÃO**

Código Descrição

1 AC ACETILSALICILICO+BELADONA+PAPAVERINA

Código	Descrição	Incluir	Editar	Excluir	Salvar	Cancelar	Pesquisar
1	AC ACETILSALICILICO+BELADONA+PAPAVERINA	<input type="checkbox"/>	<input type="checkbox"/>	<input type="checkbox"/>	<input type="checkbox"/>	<input type="checkbox"/>	<input type="checkbox"/>
2	AC ACETILSALICILICO+CAFEINA+HIDROX ALUMINIO	<input type="checkbox"/>	<input type="checkbox"/>	<input type="checkbox"/>	<input type="checkbox"/>	<input type="checkbox"/>	<input type="checkbox"/>
3	ACEBROFILINA	<input type="checkbox"/>	<input type="checkbox"/>	<input type="checkbox"/>	<input type="checkbox"/>	<input type="checkbox"/>	<input type="checkbox"/>
4	ACECLOFENACO	<input type="checkbox"/>	<input type="checkbox"/>	<input type="checkbox"/>	<input type="checkbox"/>	<input type="checkbox"/>	<input type="checkbox"/>
5	ACETATO DE DEXAMETASONA	<input type="checkbox"/>	<input type="checkbox"/>	<input type="checkbox"/>	<input type="checkbox"/>	<input type="checkbox"/>	<input type="checkbox"/>
6	ACETATO DE HIDROCORTISONA	<input type="checkbox"/>	<input type="checkbox"/>	<input type="checkbox"/>	<input type="checkbox"/>	<input type="checkbox"/>	<input type="checkbox"/>
7	ACETATO DE MEDROXIPROGESTERONA	<input type="checkbox"/>	<input type="checkbox"/>	<input type="checkbox"/>	<input type="checkbox"/>	<input type="checkbox"/>	<input type="checkbox"/>

**PRODUTOS COMERCIALIZADOS**

Cód. Produto Descrição do Produto

12 AAS INF TEUTO 20X10CPM (ANALGESIN)BBBBB

Principal

Cotação (Se o produto será cotado no Fornecedor ou ser utilizará o estoque do Distribuidor)

Incluir (Se o produto será incluído automaticamente na Cotação de Compra)

Cód. Produto	Descrição	Principal	Cotação	Incluir	Incluir	Editar	Excluir	Salvar	Cancelar
12	AAS INF TEUTO 20X10CPM (ANALGESIN)BBBBB	<input checked="" type="checkbox"/>	<input checked="" type="checkbox"/>	<input checked="" type="checkbox"/>	<input type="checkbox"/>	<input type="checkbox"/>	<input type="checkbox"/>	<input type="checkbox"/>	<input type="checkbox"/>
1298	ENGOV 25X6CPM	<input type="checkbox"/>	<input checked="" type="checkbox"/>	<input checked="" type="checkbox"/>	<input type="checkbox"/>	<input type="checkbox"/>	<input type="checkbox"/>	<input type="checkbox"/>	<input type="checkbox"/>
15385	ATROVERAN COMPOSTO 25X6CPM	<input type="checkbox"/>	<input checked="" type="checkbox"/>	<input checked="" type="checkbox"/>	<input type="checkbox"/>	<input type="checkbox"/>	<input type="checkbox"/>	<input type="checkbox"/>	<input type="checkbox"/>
15386	ATROVERAN COMPOSTO 30ML	<input type="checkbox"/>	<input checked="" type="checkbox"/>	<input checked="" type="checkbox"/>	<input type="checkbox"/>	<input type="checkbox"/>	<input type="checkbox"/>	<input type="checkbox"/>	<input type="checkbox"/>
19609	ATROVERAN COMPOSTO 20CPM	<input type="checkbox"/>	<input checked="" type="checkbox"/>	<input checked="" type="checkbox"/>	<input type="checkbox"/>	<input type="checkbox"/>	<input type="checkbox"/>	<input type="checkbox"/>	<input type="checkbox"/>

Imprimir      Fechar

**2.19** Se na rotina 4213 , Parâmetros do processo licitatório, opção Utilizar cadastro de principio ativo para atualização do material igual a Utilizar o cadastro de principio ativo e selecionar automaticamente o item principal. Clique o botão **Incluir Materiais pelo Cadastro do Princípio Ativo** para atualizar/incluir os materiais e produtos novos, cadastrados na rotina 203 – Cadastrar Produto, do sistema automaticamente.

4213 - Parâmetros da Licitação  
Winthor - PC Sistemas

### Materiais da Licitação

Utilize os controles abaixo para realizar a manutenção do Cadastro de Materiais da Licitação.

**MATERIAIS DA LICITAÇÃO**

Código Descrição

1 AC ACETILSALICILICO+BELADONA+PAPAVERINA

Código	Descrição
1	AC ACETILSALICILICO+BELADONA+PAPAVERINA
2	AC ACETILSALICILICO+CAFEINA+HIDROX ALUM
3	ACEBROFILINA
4	ACECLOFENACO
5	ACETATO DE DEXAMETASONA
6	ACETATO DE HIDROCORTISONA
7	ACETATO DE MEDROXIPROGESTERONA

Incluir

Editar

Excluir

Salvar

Cancelar

Pesquisar

**PRODUTOS COMERCIALIZADOS**

Cód. Produto Descrição do Produto

15385 ATROVERAN COMPOSTO 25X6CPM

Principal

Cotação (Se o produto será cotado no Fornecedor ou ser utilizará o estoque do Distribuidor)

Incluir (Se o produto será incluído automaticamente na Cotação de Compra)

Cód. Produto	Descrição	Principal	Cotação	Incluir
15385	ATROVERAN COMPOSTO 25X6CPM	<input checked="" type="checkbox"/>	<input checked="" type="checkbox"/>	<input checked="" type="checkbox"/>
15386	ATROVERAN COMPOSTO 30ML	<input checked="" type="checkbox"/>	<input checked="" type="checkbox"/>	<input checked="" type="checkbox"/>
19609	ATROVERAN COMPOSTO 20CPM	<input checked="" type="checkbox"/>	<input checked="" type="checkbox"/>	<input checked="" type="checkbox"/>

Incluir

Editar

Excluir

Salvar

Cancelar

Imprimir F5 Incluir Materiais pelo Cadastro de Princípio Ativo Fechar



### 3. Incluir Documentos do Edital

3.1 Acesse a rotina 4220 – Gestão de Documentos marque a opção Tipos de Documentos e clique o botão Próximo;

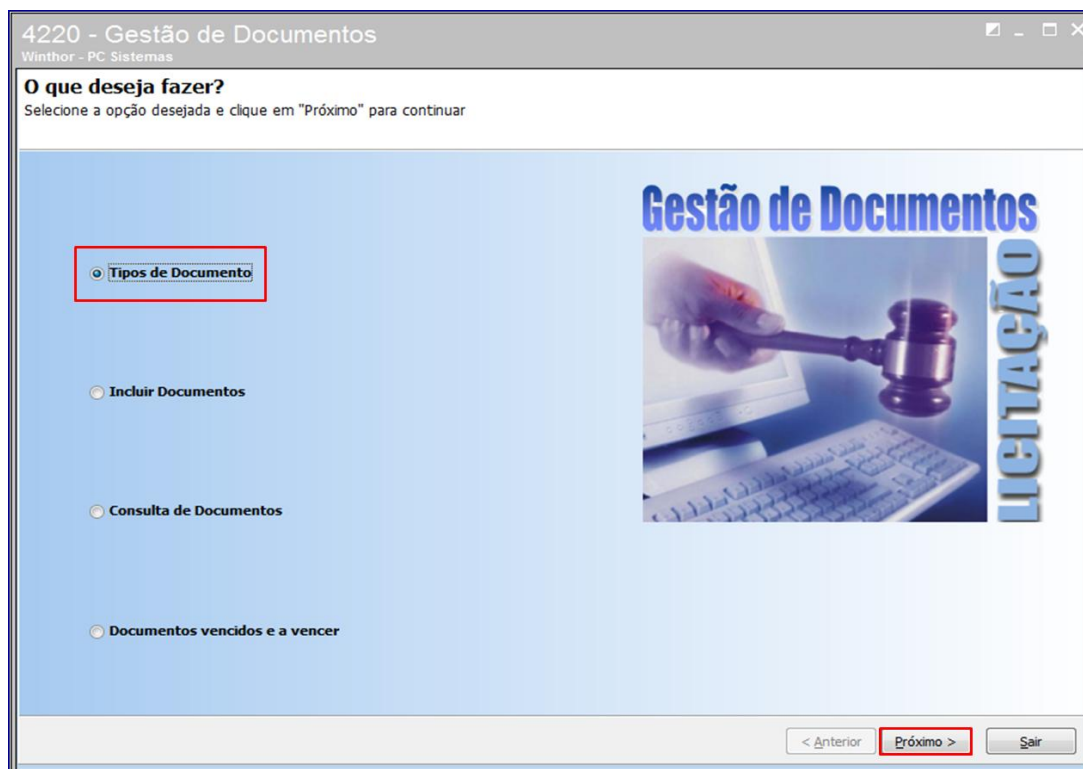

3.2 Clique o botão Incluir e informe conforme necessidade dos campos Descrição, Ref. Documento, Uso, Ordem de Impressão. Clique o botão Salvar e clique o botão Fechar para retornar a tela principal da rotina;

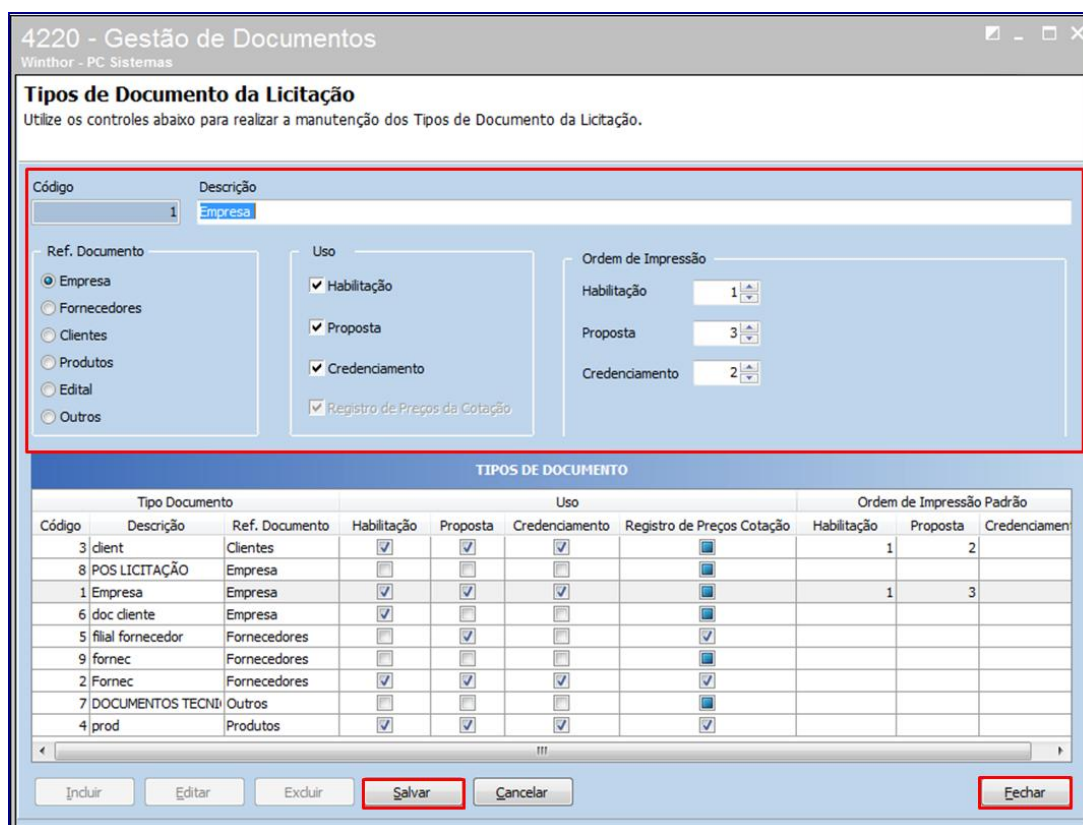



### 3.3 Marque a opção Incluir Documentos e clique o botão Próximo;



**3.4** Informe o **Tipo de Documento** a que se fará referência, o número de **Protocolo** do documento informado, a **Descrição** conforme necessidade, a quantidade de **Cópias** do documento, a **Filial**. Preencha os campos de data conforme necessidade:

- ✓ **Data de Retirada:** se refere a data em que o documento chegou;
- ✓ **Data de Emissão:** se refere a data em que o documento foi emitido;
- ✓ **Data de Vencimento:** se refere a data em que o documento irá vencer;
- ✓ **Dias de Aviso:** quantidade de dias para vencer o documento.

Clique o botão + para fazer o upload do documento, caso necessário excluir o documento clique o botão -, clique o botão **Salvar** para concluir a inclusão e o botão **Fechar** para retornar à tela inicial da rotina.

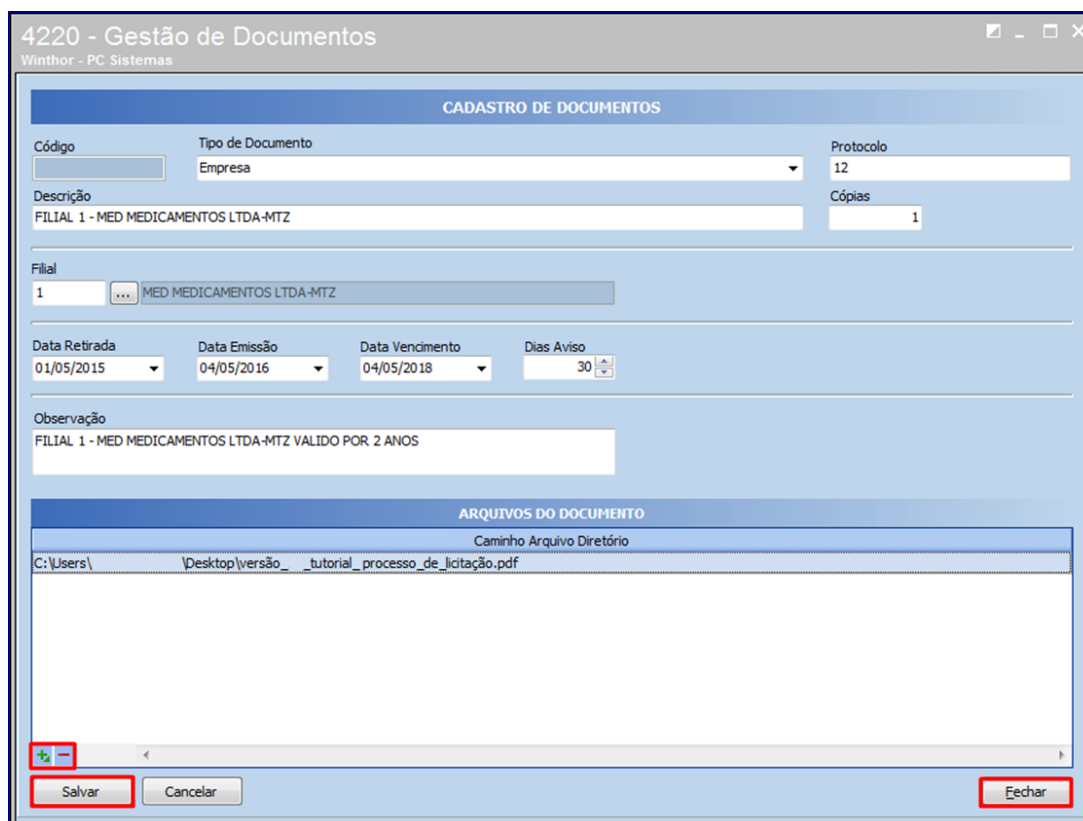

## 4. Consultar Documentos

4.1 Marque a opção **Consulta de Documentos** e clique o botão **Próximo**;

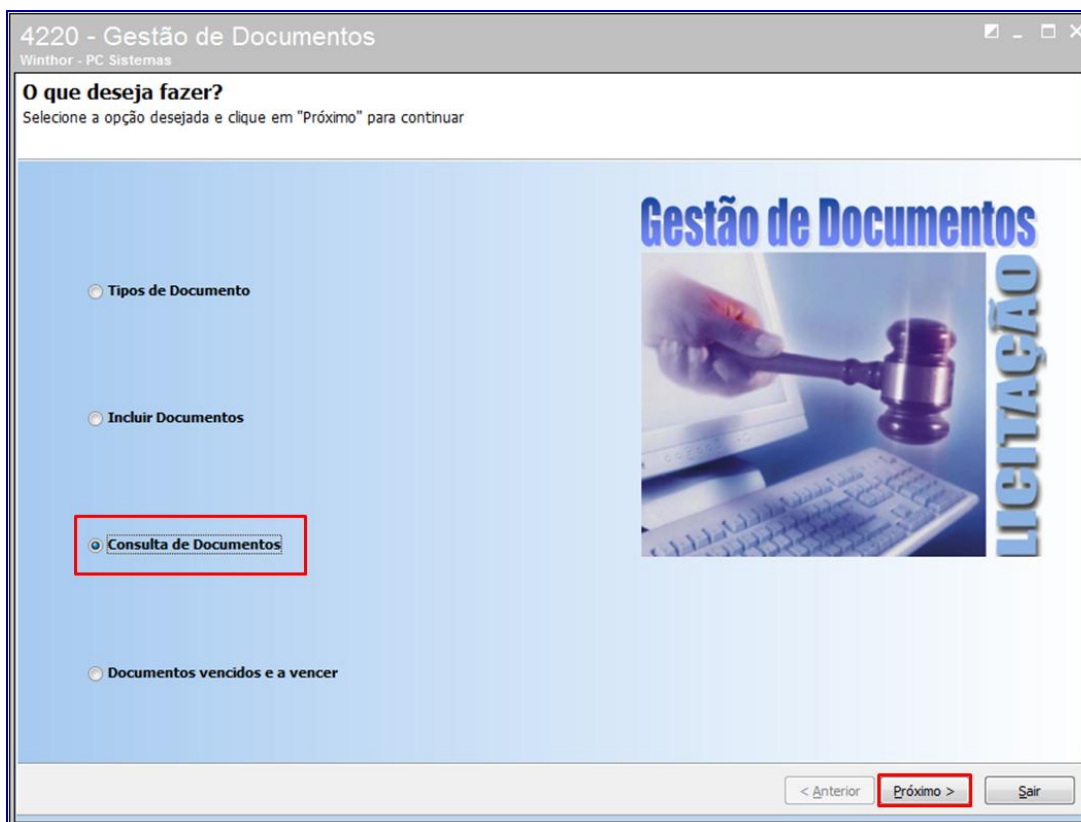

4.2 Para consultar documentos cadastrados no processo anterior informe os filtros conforme necessidade e clique o botão **Pesquisar**, é possível **Imprimir** o documento, **Visualizar** ou **Alterar** o documento cadastrado clicando os botões do lado esquerdo da rotina. Clique o botão **Fechar** para retornar a tela inicial da rotina;

**FILTROS PARA CONSULTA DE DOCUMENTOS**

Filtros do Relatório de Comissão

Filial  
Código ...

Fornecedor  
Código ...

Cliente  
Código ...

Produto  
Código ...

Edital  
Código ...

Ref. Doc  
Código ...

Descrição  
Observação

Período Emissão  
Data Inicial: a Data Final:

Período Validade  
Data Inicial: a Data Final:

**Pesquisar** **Limpar Tudo**

---

**RESULTADO DA PESQUISA**

Cód. Doc.	Descrição	Tipo Documento	Cód.	Nome	Dt.Retirada	Dt.Emissão	Dt.Validade	Dias Aviso
6	DOCUMENTO DE CLIENTE	client	300	FARMACIA MEDICATUS LTDA	29/01/2017	17/02/2017	28/03/2017	30
2		filial fornecedor	219	VITAPAN IND FARM LTDA	29/12/2016	29/12/2016	06/12/2016	1
8	form 1	Fornec	15533	3R PARANA EDITORA LTDA ME	09/03/2017	09/03/2017	09/03/2017	2
1		Fornec	219	VITAPAN IND FARM LTDA	06/12/2016	06/12/2016	31/12/2016	1
5	fornec teste	Fornec	930	A NATUREZA FLORA DO BRASIL LTDA	27/11/2016	01/11/2016	31/12/2016	1
7	DOCUMENTOS TECNICOS	DOCUMENTOS TECNICOS			01/03/2017	01/03/2017	01/03/2018	30

**Imprimir** **Visualizar** **Alterar** **Fechar**

4.3 Marque a opção **Documentos Vencidos e a Vencer** e clique o botão próximo;

**O que deseja fazer?**  
Selecione a opção desejada e clique em "Próximo" para continuar

- Tipos de Documento
- Incluir Documentos
- Consulta de Documentos
- Documentos vencidos e a vencer**

**Gestão de Documentos LICITAÇÃO**

< Anterior **Próximo** > Sair

4.4 Para consultar documentos cadastrados anteriormente informe os filtros conforme necessidade selecione se deseja pesquisar pelos documentos **Vencidos** ou **a Vencer** e clique o botão **Pesquisar**, é possível **Imprimir** o documento, **Visualizar** ou **Alterar** o documento cadastrado clicando os botões do lado esquerdo da rotina. Clique o botão **Fechar** para retornar a tela inicial da rotina;

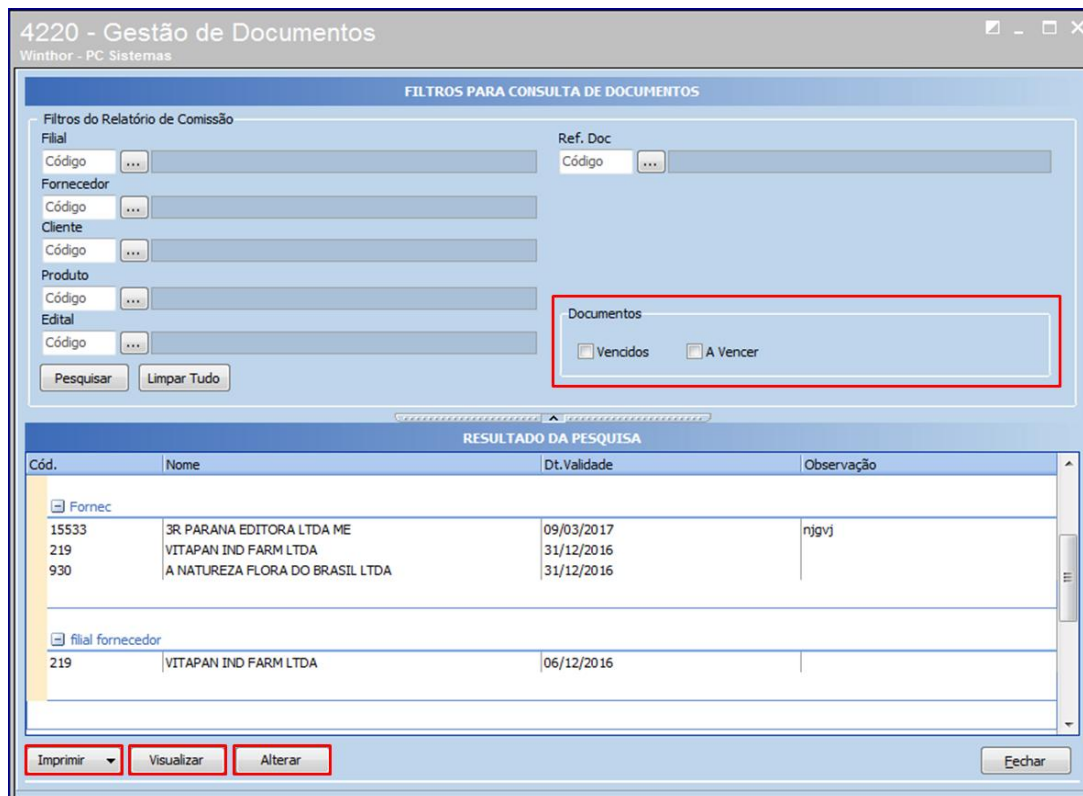

**FILTROS PARA CONSULTA DE DOCUMENTOS**

Filtros do Relatório de Comissão

Filial  
Código ...

Fornecedor  
Código ...

Cliente  
Código ...

Produto  
Código ...

Edital  
Código ...

Ref. Doc  
Código ...

Documentos  
 Vencidos  A Vencer

Pesquisar Limpar Tudo

**RESULTADO DA PESQUISA**

Cód.	Nome	Dt.Validade	Observação
Fornec			
15533	3R PARANA EDITORA LTDA ME	09/03/2017	njgvj
219	VITAPAN IND FARM LTDA	31/12/2016	
930	A NATUREZA FLORA DO BRASIL LTDA	31/12/2016	
filial fornecedor			
219	VITAPAN IND FARM LTDA	06/12/2016	

Imprimir Visualizar Alterar Fechar

## 5. Inserir modalidade

5.1 Acesse a rotina 4203 – Cadastro de Modalidades clique o botão incluir;



4203 - Cadastro de Modalidades  
Winthor - PC Sistemas

▼ Cadastro

- Incluir
- ▼ Pesquisar
- Pesquisar
- Limpar Campos
- ▼ Relatório
- Emitir Lista
- ▼ Outros
- Fechar

Filtros-F5 | Resultado da Pesquisa-F6

Código  
[ ]

Modalidade  
[ ]

Tipo

Presencial  Eletrônico

5.2 Preencha o campo **Modalidade** e **Tipo**, se **Presencial** ou **Eletrônico**, conforme necessidade e clique o botão **Gravar**;

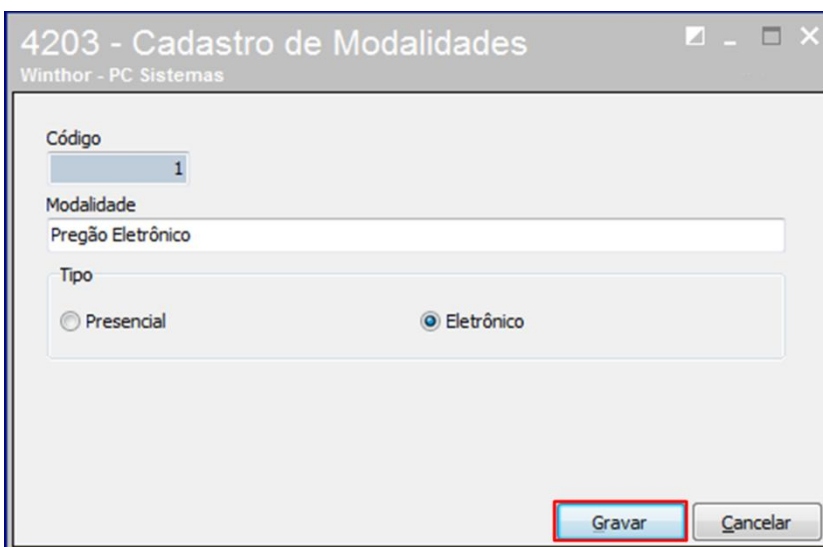

4203 - Cadastro de Modalidades  
Winthor - PC Sistemas

Código  
1

Modalidade  
Pregão Eletrônico

Tipo

Presencial  Eletrônico

Gravar Cancelar



## 6. Configurar dos Arquivos da Licitação

### 6.1 Exportar Arquivos da Licitação

6.1.1 Acesse a rotina **4208 – Configurações dos Arquivos da Licitação** marque a opção **1 - Exportação de Compra (CSV)** e clique o botão **Incluir**;

Observação: Para as opções **1-Exportação de Cotação de Compra (CSV)** e **2 - Importação de Cotação de Compra (CSV)** os arquivos devem estar com as mesmas ordens de colunas do arquivo e campo do Winthor cadastrados na rotina para que na realização do processo as informações sejam preenchidas nos campos corretos;

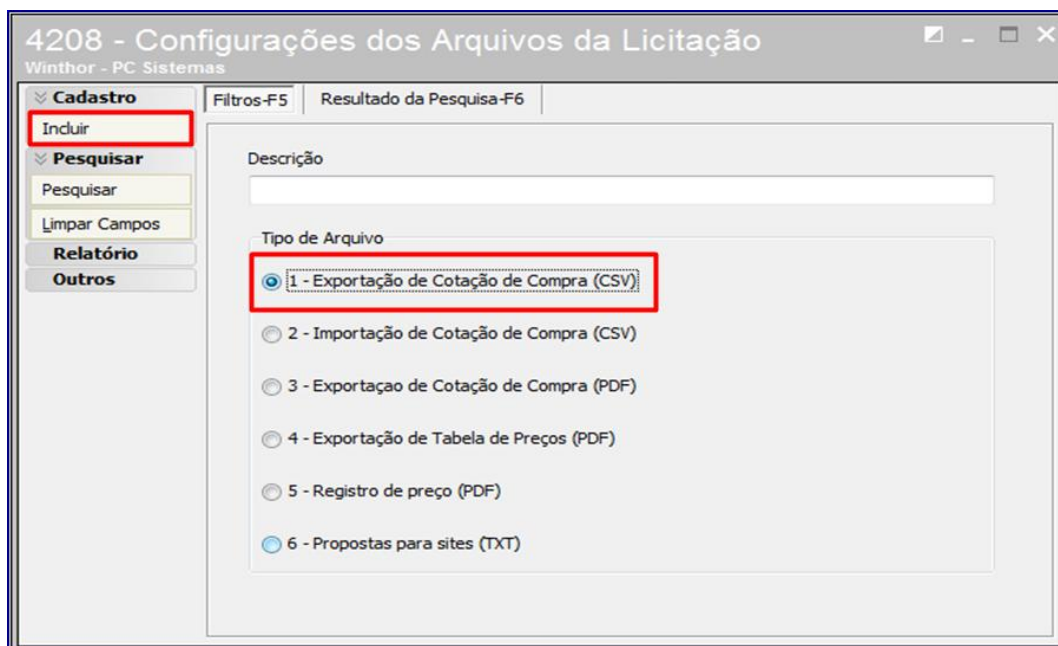

6.1.2 Informe na aba **Dados da Configuração** a descrição da exportação e marque a opção **Exportação de Cotação de Compra (CSV)** e clique o botão **Gravar**;

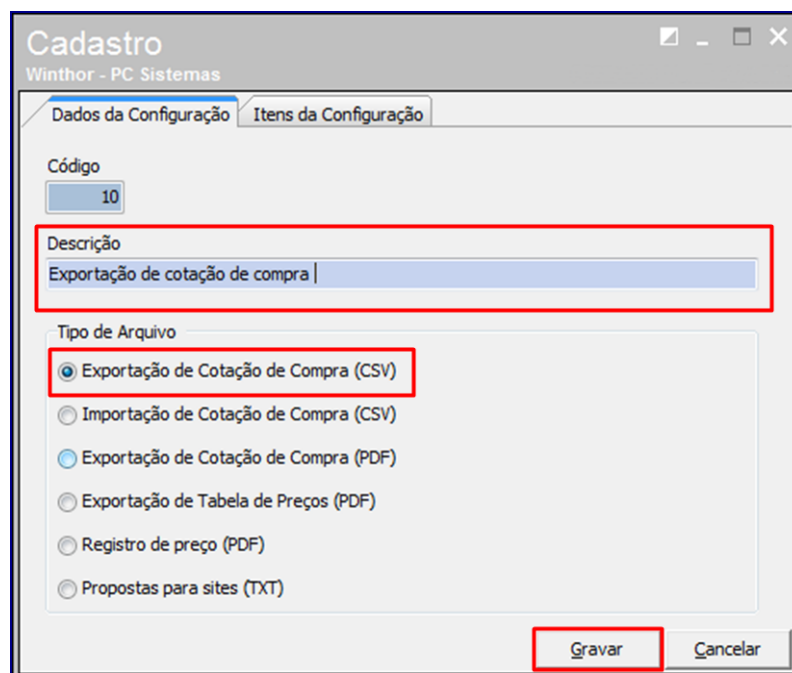

- 6.1.3 Na aba **Itens da Configuração** informe o número de ordem da coluna e os campos correspondentes no Winthor para cada coluna, clique o botão **Salvar** e em seguida clique o botão **Adicionar** para acrescentar a próxima coluna realizando o mesmo processo para incluir;

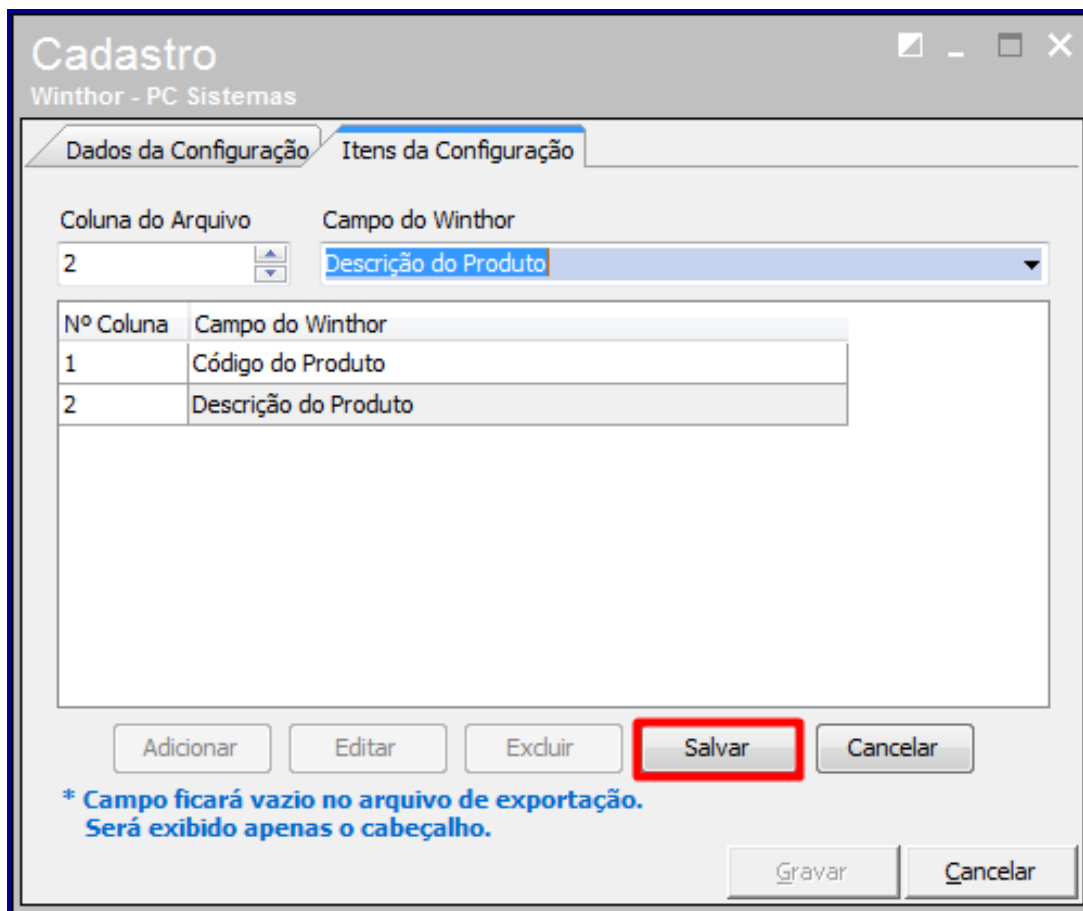

**Cadastro**  
Winthor - PC Sistemas

Dados da Configuração    Itens da Configuração

Coluna do Arquivo    Campo do Winthor

2    Descrição do Produto

Nº Coluna	Campo do Winthor
1	Código do Produto
2	Descrição do Produto

Adicionar    Editar    Excluir    **Salvar**    Cancelar

\* Campo ficará vazio no arquivo de exportação.  
Será exibido apenas o cabeçalho.

Gravar    Cancelar

- 6.1.4 Quando a opção do **Campo do Winthor** apresentar um asterisco (\*) o campo ficará vazio no arquivo de exportação para que o fornecedor possa preencher as informações do campo. Após as inclusões das colunas clique o botão **Gravar**.

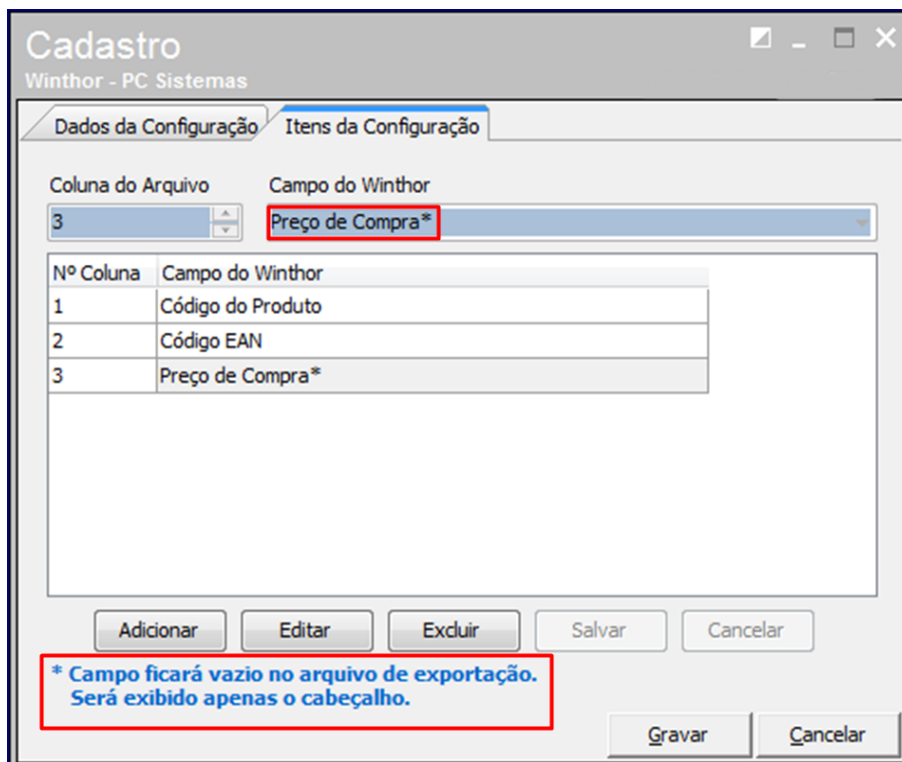

Nº Coluna	Campo do Winthor
1	Código do Produto
2	Código EAN
3	Preço de Compra*

\* Campo ficará vazio no arquivo de exportação.  
Será exibido apenas o cabeçalho.

## 6.2 Importar Arquivos da Licitação

6.2.1 Marque a opção **2 - Importação de Compra (CSV)** e clique o botão **Incluir**;

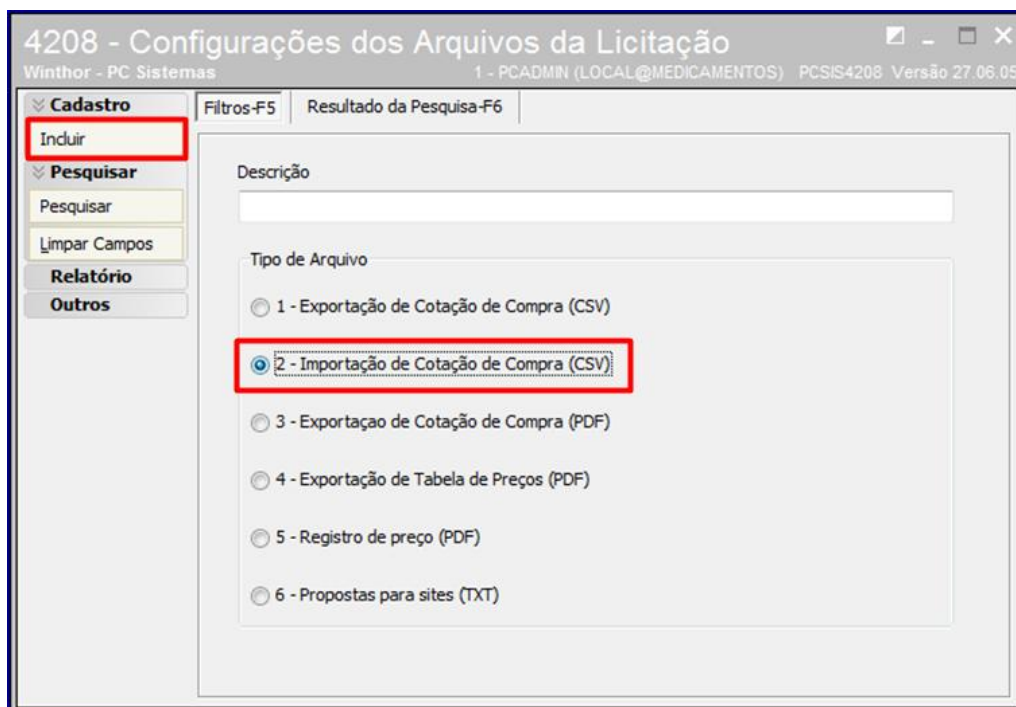

6.2.2 Informe na aba **Dados da Configuração** a descrição da importação e marque a opção **Importação de Cotação de Compra (CSV)** e clique o botão **Gravar**;

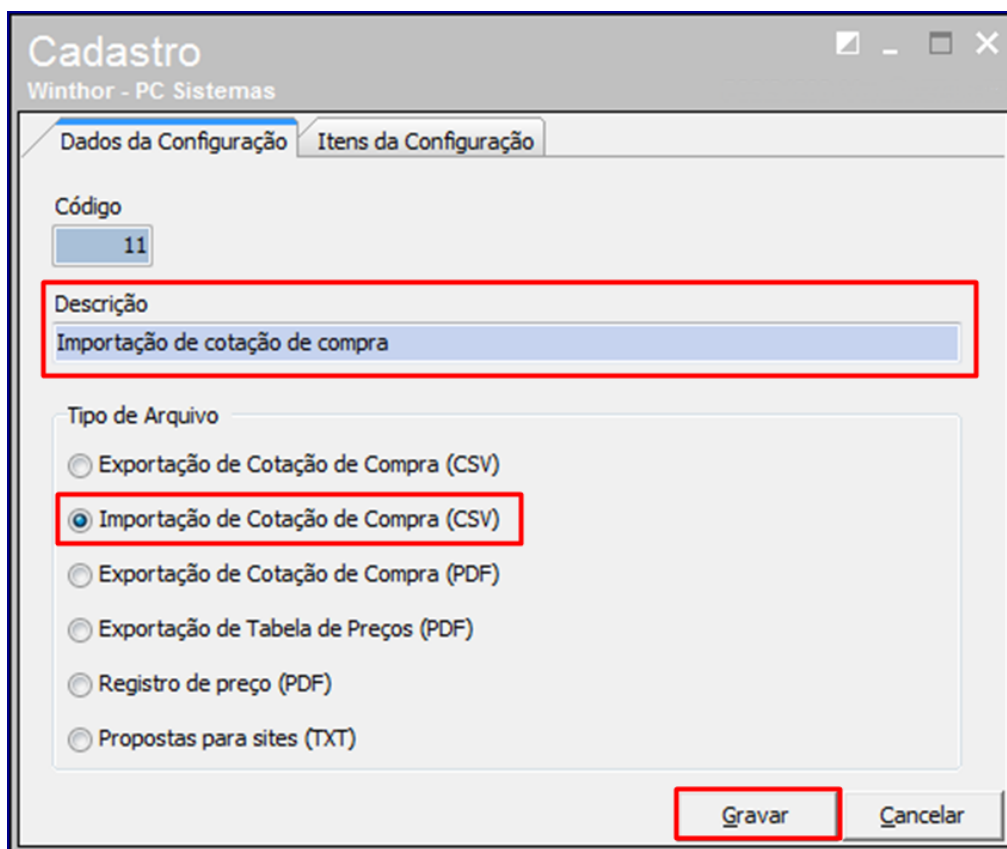

- 6.2.3 Na aba **Itens da Configuração** informe o número de ordem da coluna e os campos correspondentes no Winthor para cada coluna, clique o botão **Salvar** e em seguida clique o botão **Adicionar** para acrescentar a próxima coluna realizando o mesmo processo para incluir. Após as inclusões das colunas clique o botão **Gravar**.

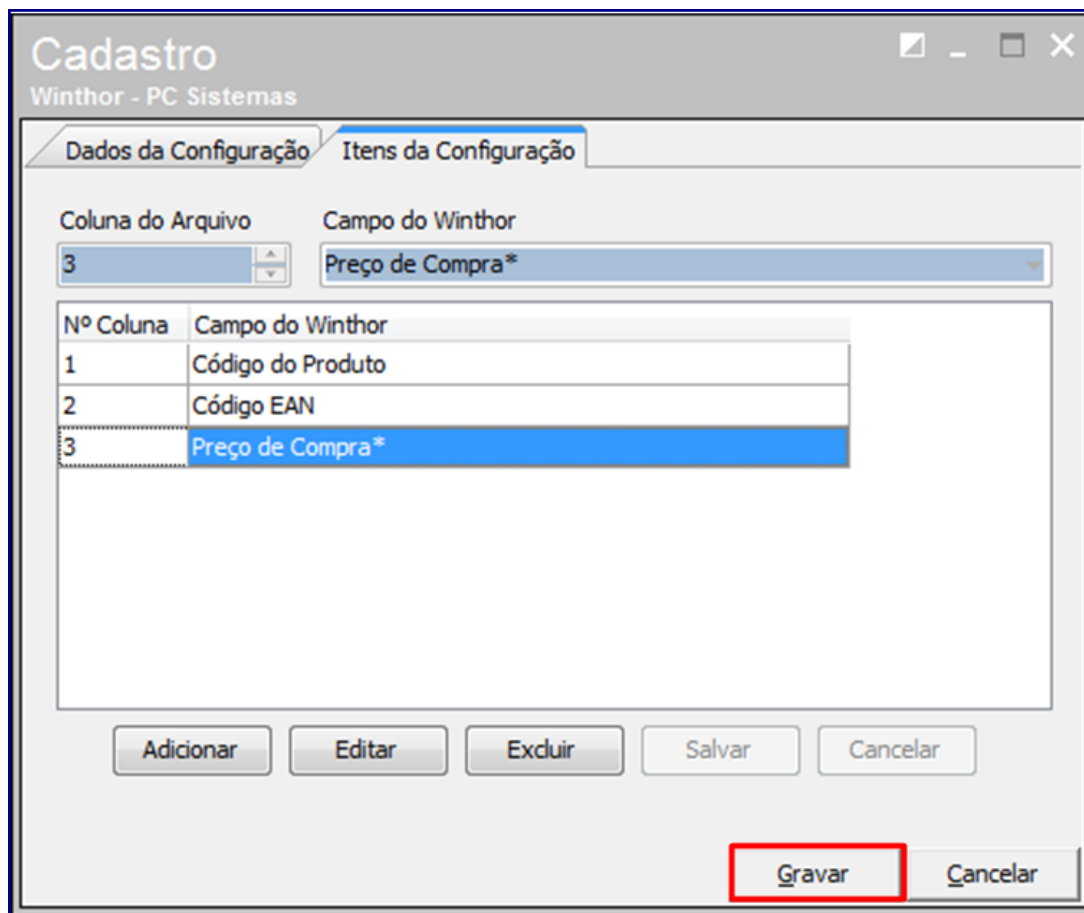

**Cadastro**  
Winthor - PC Sistemas

Dados da Configuração    **Itens da Configuração**

Coluna do Arquivo: 3    Campo do Winthor: Preço de Compra\*

Nº Coluna	Campo do Winthor
1	Código do Produto
2	Código EAN
3	Preço de Compra*

Adicionar    Editar    Excluir    Salvar    Cancelar

**Gravar**    Cancelar

### 6.3 Exportar tabela de preço (PDF)

- 6.3.1 Selecione a opção 3 – **Exportação de Cotação de Compra (PDF)** e clique o botão **Incluir**. Esta opção irá configurar os dados para o documento de cotação de compra, gerando um documento para cada fornecedor com os produtos do edital;

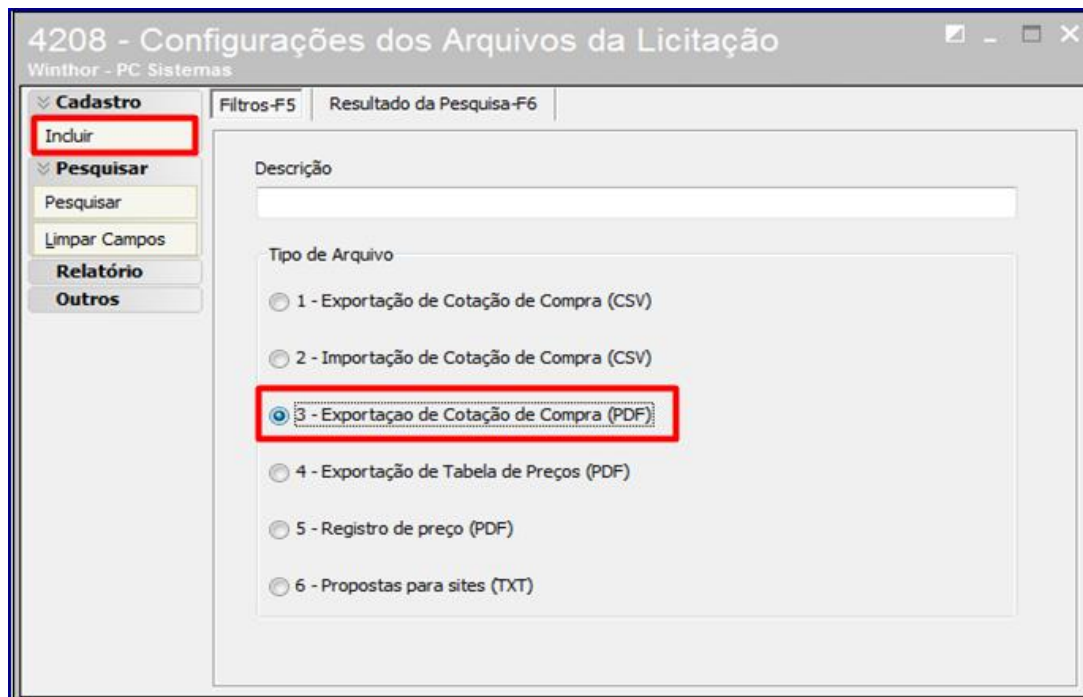

- 6.3.2 Na aba **Dados da Configuração** informe a **Descrição** e selecione a opção **Exportação de Cotação de Compra (PDF)**;

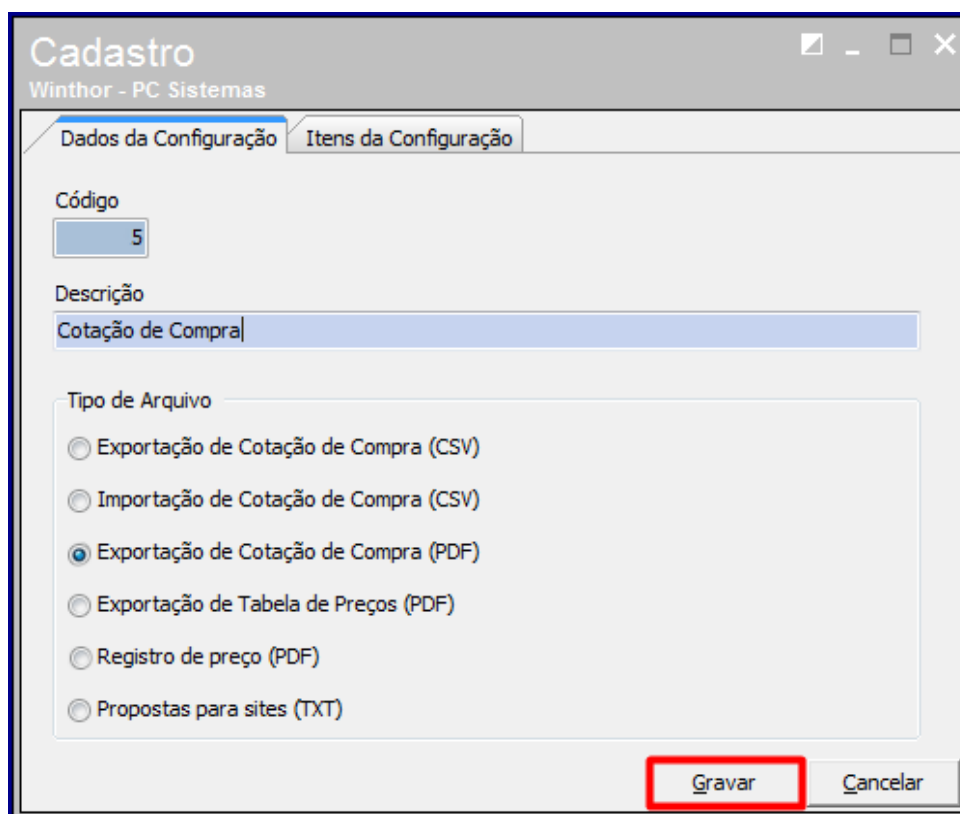

6.3.3 Na aba **Itens da Configuração** marque as opções conforme necessidade e clique o botão **Gravar**.

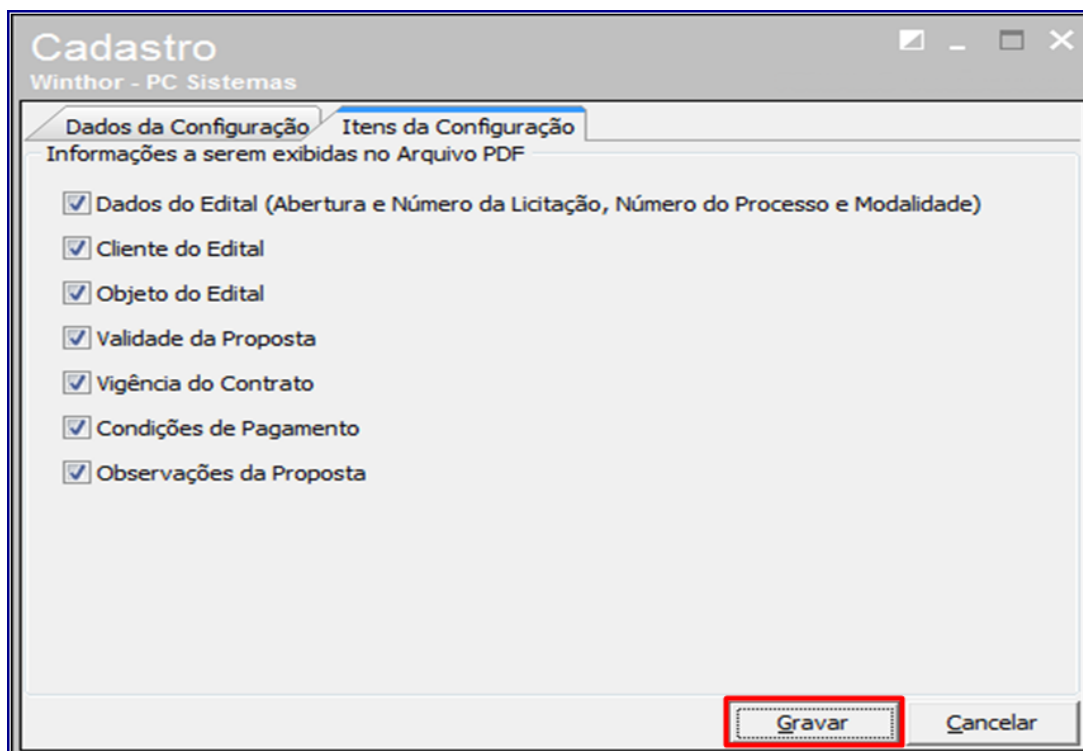

## 6.4 Registrar Preço (PDF)

- 6.4.1 Marque a opção **5 – Registro de Preço (PDF)** e clique o botão **Incluir**. Esta opção irá configurar os dados para o documento de **Registro de Preço**, ou seja, da cotação de compra gerando um único arquivo com todos os produtos e fornecedores;

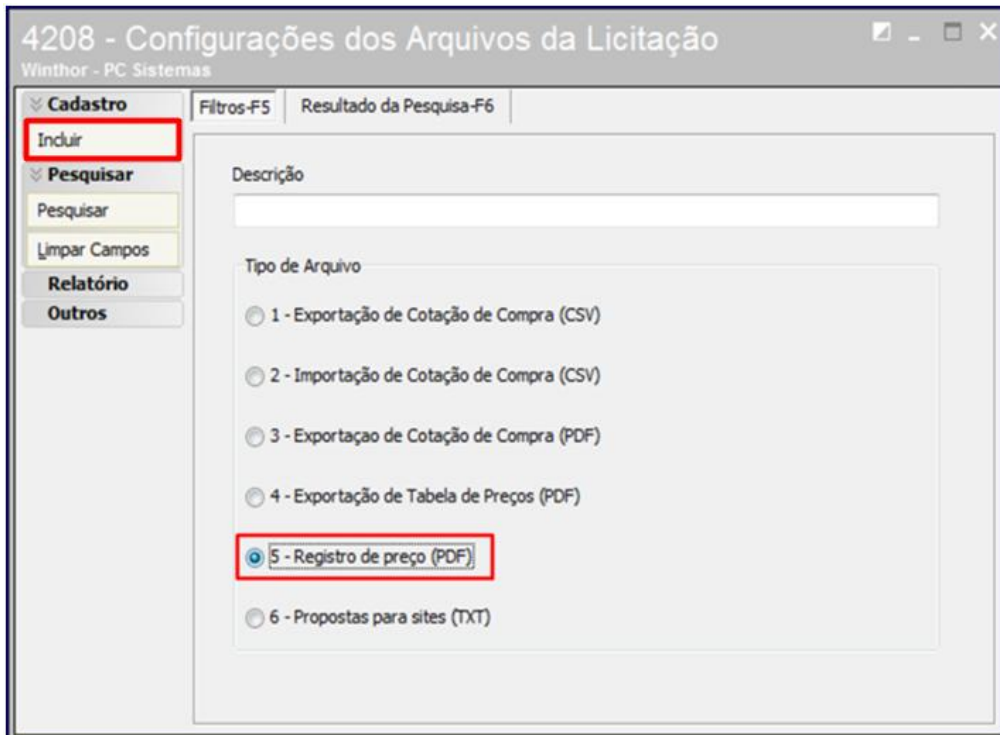

4208 - Configurações dos Arquivos da Licitação  
Winthor - PC Sistemas

**Cadastro** | Filtros-F5 | Resultado da Pesquisa-F6

**Incluir** (highlighted)

**Pesquisar**  
Pesquisar  
Limpar Campos

**Relatório**  
**Outros**

Descrição

Tipo de Arquivo

- 1 - Exportação de Cotação de Compra (CSV)
- 2 - Importação de Cotação de Compra (CSV)
- 3 - Exportação de Cotação de Compra (PDF)
- 4 - Exportação de Tabela de Preços (PDF)
- 5 - Registro de preço (PDF)** (highlighted)
- 6 - Propostas para sites (TXT)

- 6.4.2 Na aba **Dados da Configuração**, informe a **Descrição** do arquivo, marque a opção **Registro de Preço (PDF)**;

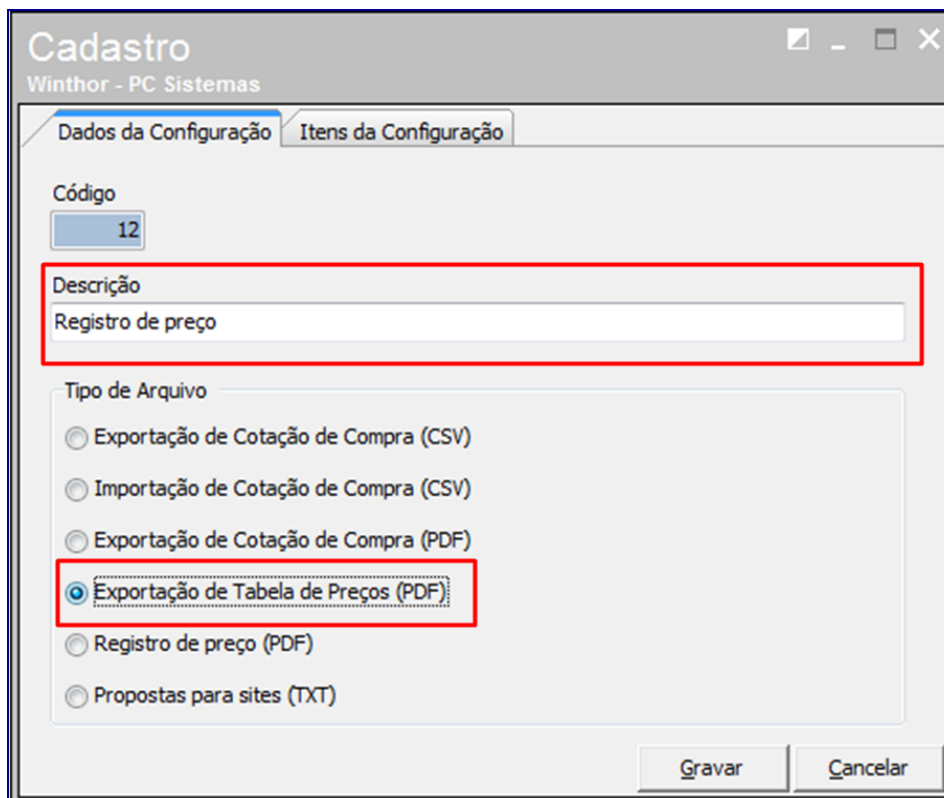

Cadastro  
Winthor - PC Sistemas

**Dados da Configuração** | Itens da Configuração

Código  
12

Descrição  
Registro de preço (highlighted)

Tipo de Arquivo

- Exportação de Cotação de Compra (CSV)
- Importação de Cotação de Compra (CSV)
- Exportação de Cotação de Compra (PDF)
- Exportação de Tabela de Preços (PDF)** (highlighted)
- Registro de preço (PDF)
- Propostas para sites (TXT)

Gravar | Cancelar



6.4.3 Na aba **Itens da Configuração** marque as opções conforme necessidade e clique o botão **Gravar**.

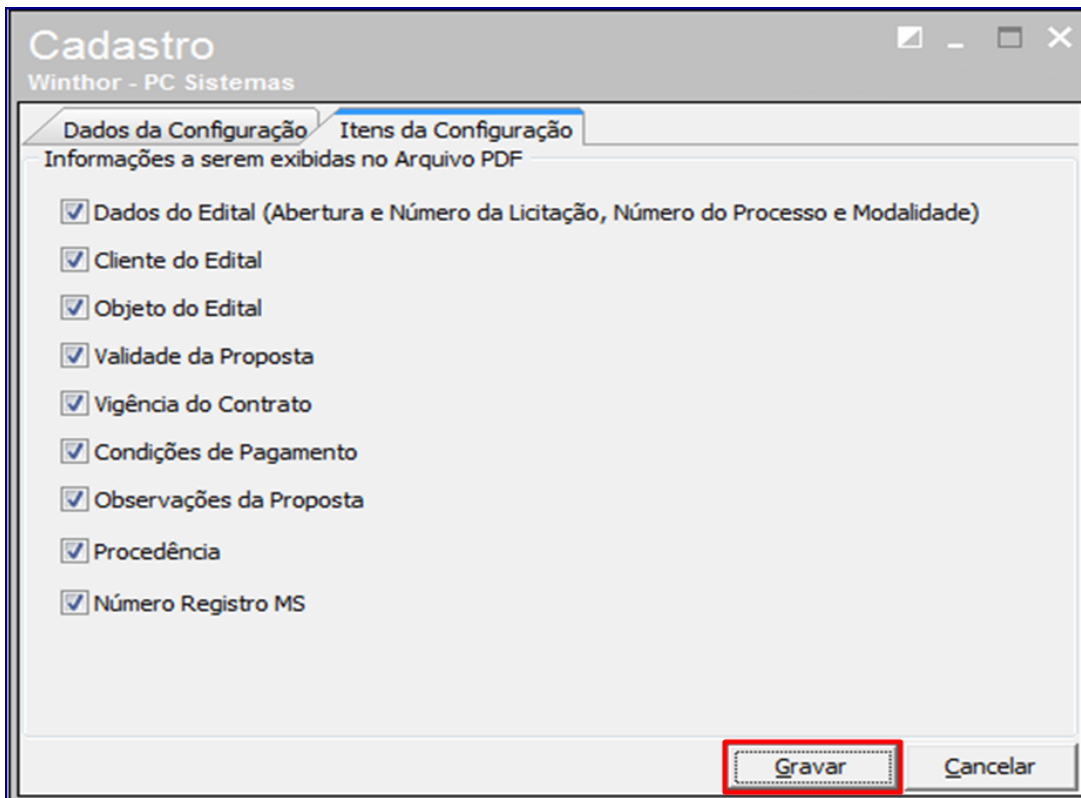

**Cadastro**  
Winthor - PC Sistemas

Dados da Configuração    Itens da Configuração

Informações a serem exibidas no Arquivo PDF

- Dados do Edital (Abertura e Número da Licitação, Número do Processo e Modalidade)
- Cliente do Edital
- Objeto do Edital
- Validade da Proposta
- Vigência do Contrato
- Condições de Pagamento
- Observações da Proposta
- Procedência
- Número Registro MS

**Gravar**    Cancelar

## 6.5 Propostas para site(TXT)

- 6.5.1 Marque a opção **6 – Propostas para Sites (TXT)** e clique o botão **Incluir**. Esta opção irá configurar um arquivo em formato **.txt** com todas as informações de itens da proposta comercial e que tenha sido encaminhada para o site do pregão.

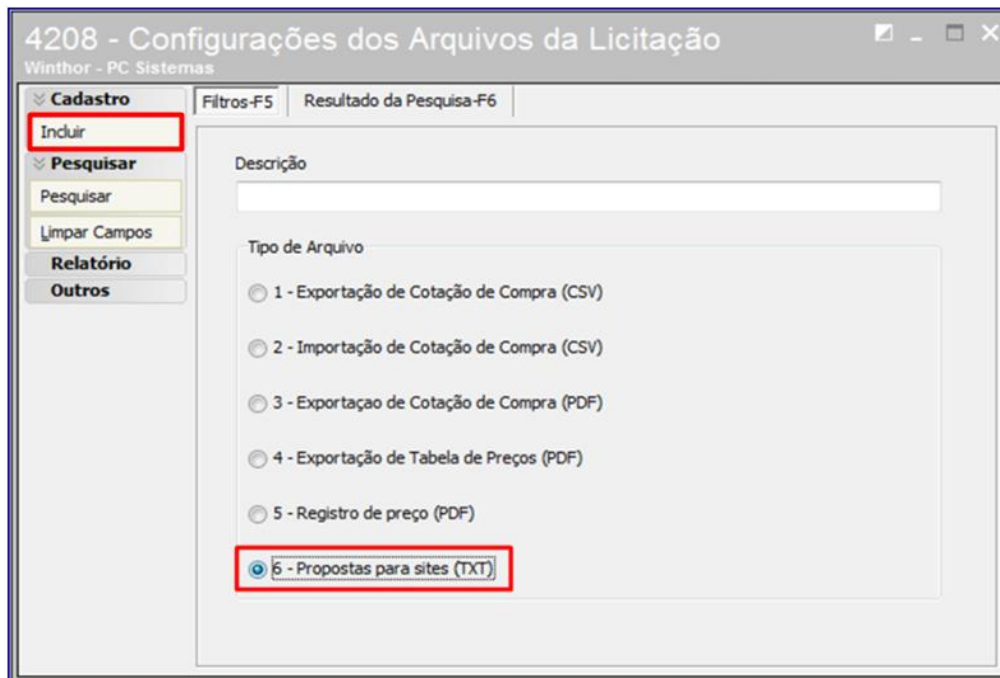

- 6.5.2 Na aba **Dados da Configuração**, informe a **Descrição** do arquivo, marque a opção **Propostas para sites (TXT)**;

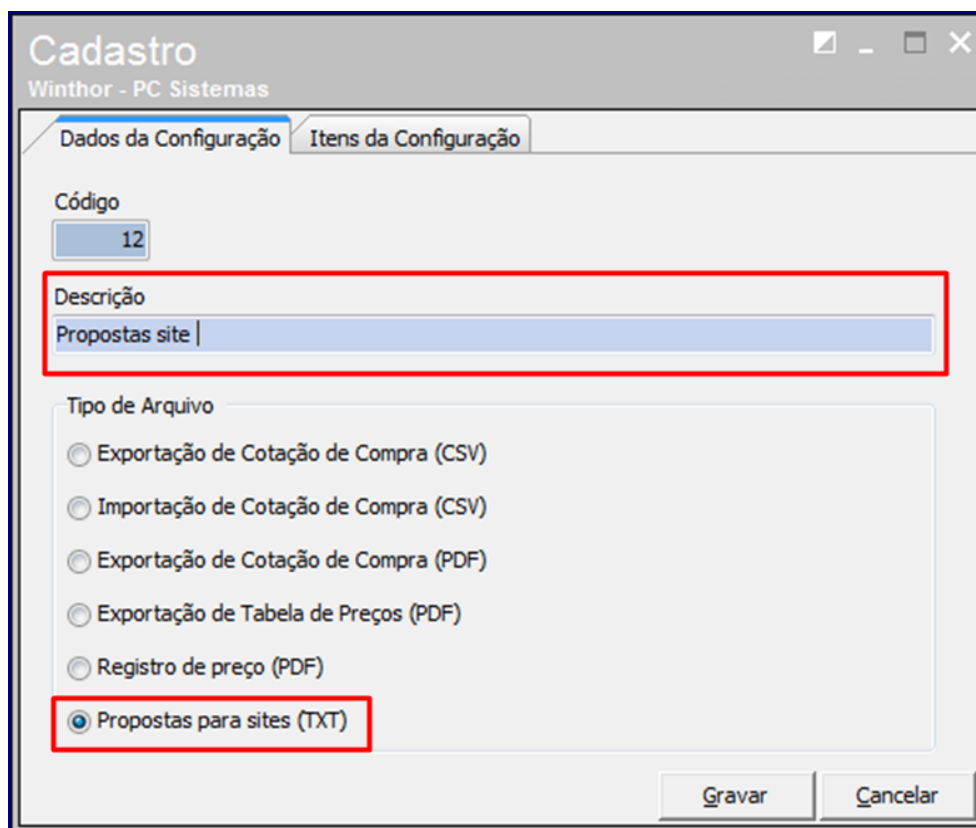

- 6.5.3 Na aba **Itens da Configuração** informe o número de ordem da coluna e os campos correspondentes no Winthor para cada coluna conforme o layout de cada site para gerar as informações de itens da proposta comercial em arquivo de formato .txt, clique o botão **Salvar** e em seguida clique o botão **Adicionar** para acrescentar a próxima coluna realizando o mesmo processo para incluir. Após as inclusões das colunas clique o botão **Gravar**.

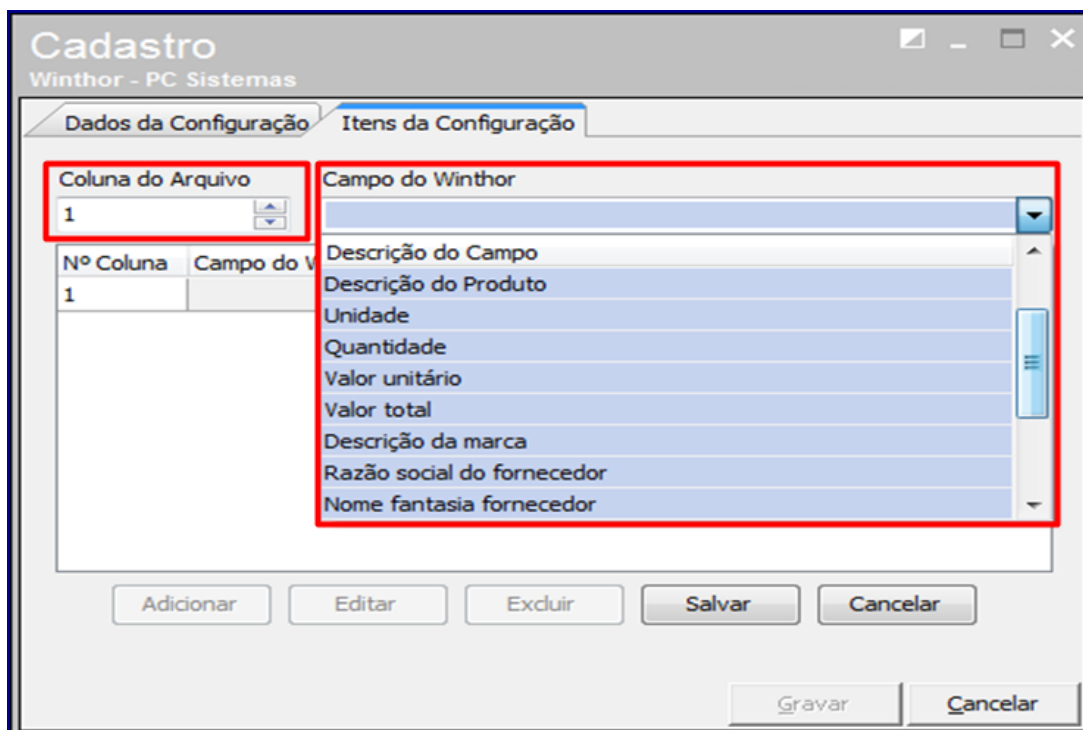

Coluna do Arquivo	Campo do Winthor
1	
1	Descrição do Campo
	Descrição do Produto
	Unidade
	Quantidade
	Valor unitário
	Valor total
	Descrição da marca
	Razão social do fornecedor
	Nome fantasia fornecedor

## 7. Associar Config. Arquivos ao Fornecedor

7.1 Selecione os fornecedores conforme necessidade e clique o botão pesquisar;

Sel.	Cód. Fornec.	Fornecedor	Inf. Exp. C:	Descrição
<input type="checkbox"/>	15363	1º TAB PROTESTO NH (TABELIONATO FISCHER)		
<input type="checkbox"/>	15423	43 SA GRÁFICA E EDITORA		
<input type="checkbox"/>	15533	3R PARANA EDITORA LTDA ME		

7.2 Selecione os fornecedores desejados na planilha da pesquisa e clique o botão **Alterar Config.**, informe os campos de arquivo de **Exportação CSV**, **Importação CSV** e **Exportação PDF** e clique o botão **Confirmar**, aguarde a rotina processar todas as informações;

Sel.	Cód. Fornec.	Fornecedor	Inf. Exp. C:	Descrição
<input checked="" type="checkbox"/>	15363	1º TAB PROTESTO NH (TABELIONATO FISCHER)		
<input checked="" type="checkbox"/>	15423	43 SA GRÁFICA E EDITORA		
<input type="checkbox"/>	15533	3R PARANA EDITORA LTDA ME		

7.3 Na planilha irão aparecer as informações que foram processadas.

4210 - Associar Config. Arquivos a Fornecedores  
Winthor - PC Sistemas

Opções de Pesquisa

Selecione o Fornecedor:  
MULTIPLoS ... 15363,15533,15423

Selecione o Código da Configuração do Arquivo de Exportação CSV:  
Código ...

Selecione o Código da Configuração do Arquivo de Importação CSV:  
Código ...

Selecione o Código da Configuração do Arquivo de Exportação PDF:  
Código ...

Pesquisar    Limpar Tudo

Fornecedores						
Sel.	Cód. Fornec.	Fornecedor	Ex: scrição Config. Exportação C	Im: scrição Config. Importação C	Ex: scrição Config. Exporta	
<input type="checkbox"/>	15363	1º TAB PROTESTO N	10 Exportação de cotação de cr	11 Importação de cotação de co	5 cotação de compra	
<input type="checkbox"/>	15423	43 SA GRÁFICA E EI	10 Exportação de cotação de cr	11 Importação de cotação de co	5 cotação de compra	
<input type="checkbox"/>	15533	3R PARANA EDITOR				

Selecionar Todos    Desmarcar Todos    Alterar Config.    Fechar

## 8. Configurar Layout da Licitação

### 8.1 Layouts de Impressão de Proposta Comercial

- 8.1.1 Acesse a rotina **4219 – Layouts da Licitação**, marque a opção **Layouts de Impressão de Proposta Comercial** e clique o botão **Próximo**;

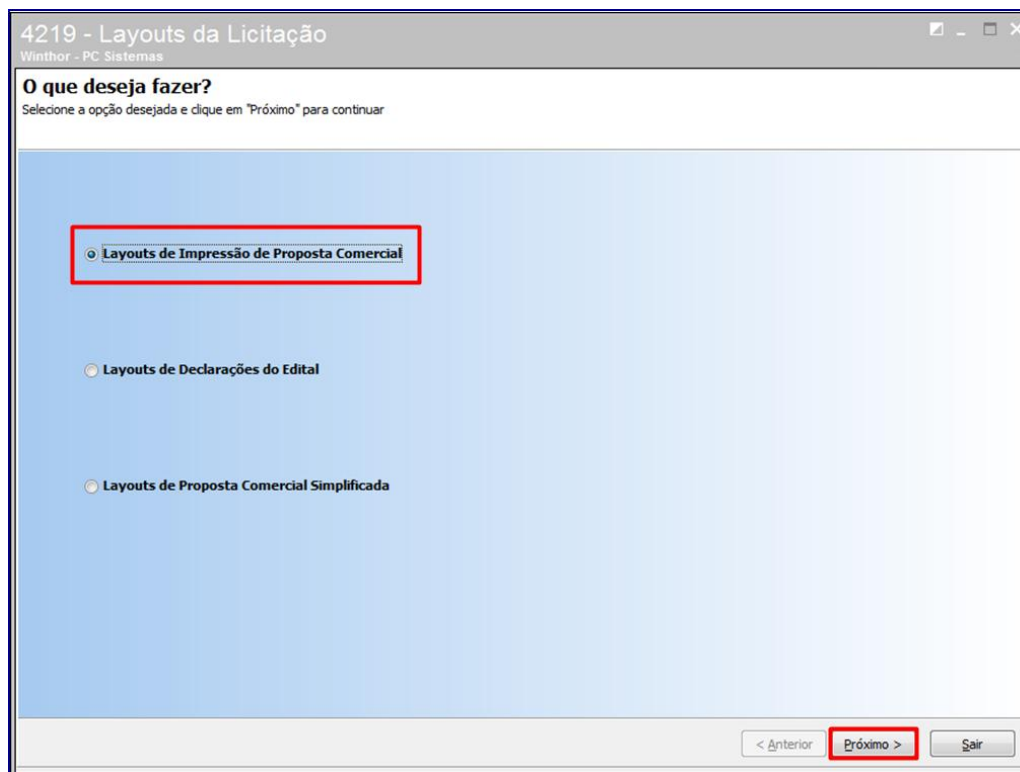

- 8.1.2 Marque a opção **Incluir um novo Layout a partir de um Layout existente** e clique o botão **Próximo**;

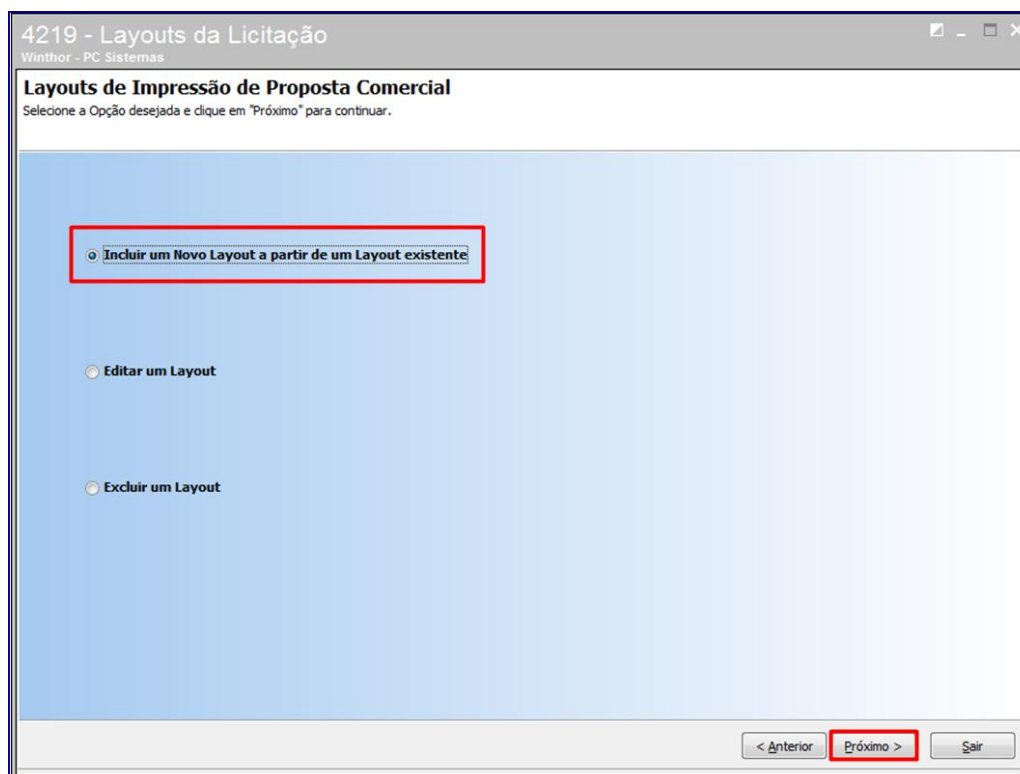

- 8.1.3 Informe o Layout a ser utilizado conforme necessidade e clique o botão **Buscar**, selecione na planilha qual layout será utilizado e clique o botão **Próximo**;

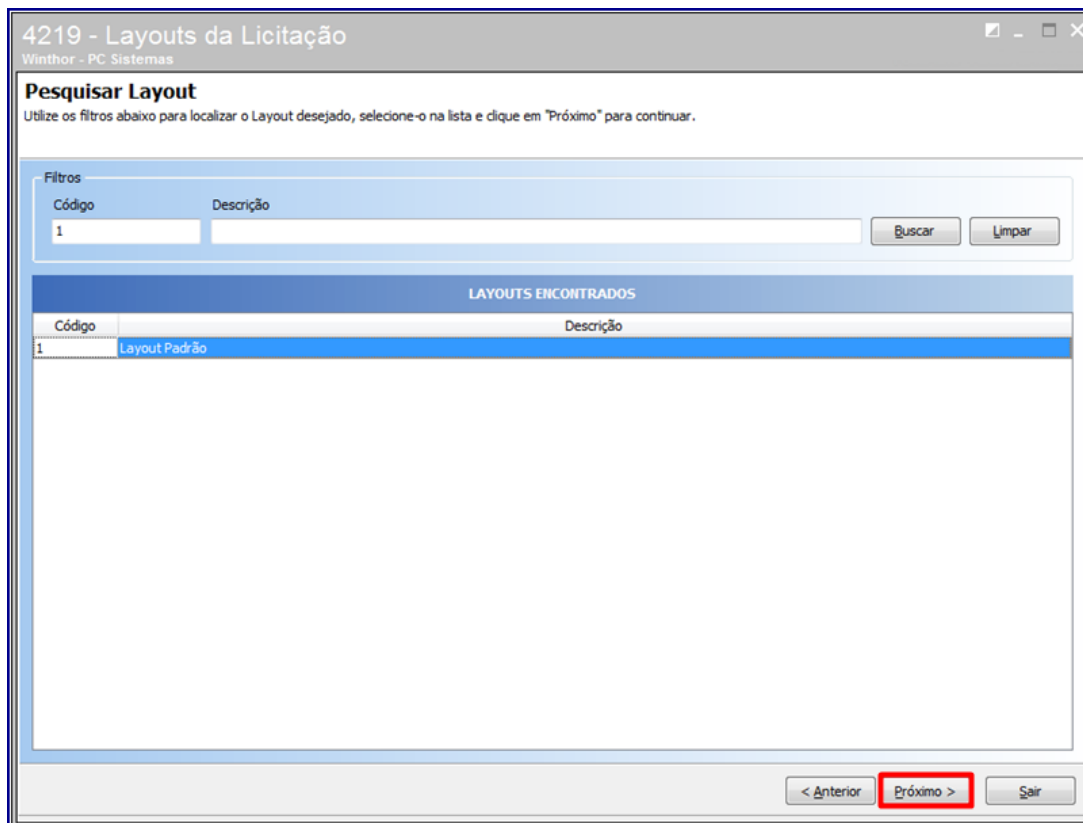

LAYOUTS ENCONTRADOS	
Código	Descrição
1	Layout Padrão

Observação: o Layout Padrão, código 1, nunca será alterado. O Layout que será customizado a partir dele terá um outro nome definido pelo usuário e não será sobreposto.

8.1.4 Na aba **Capa** confira se é este o layout desejado e clique o botão **Próximo** e defina uma nova **Descrição** para o layout e clique o botão **Ok**;

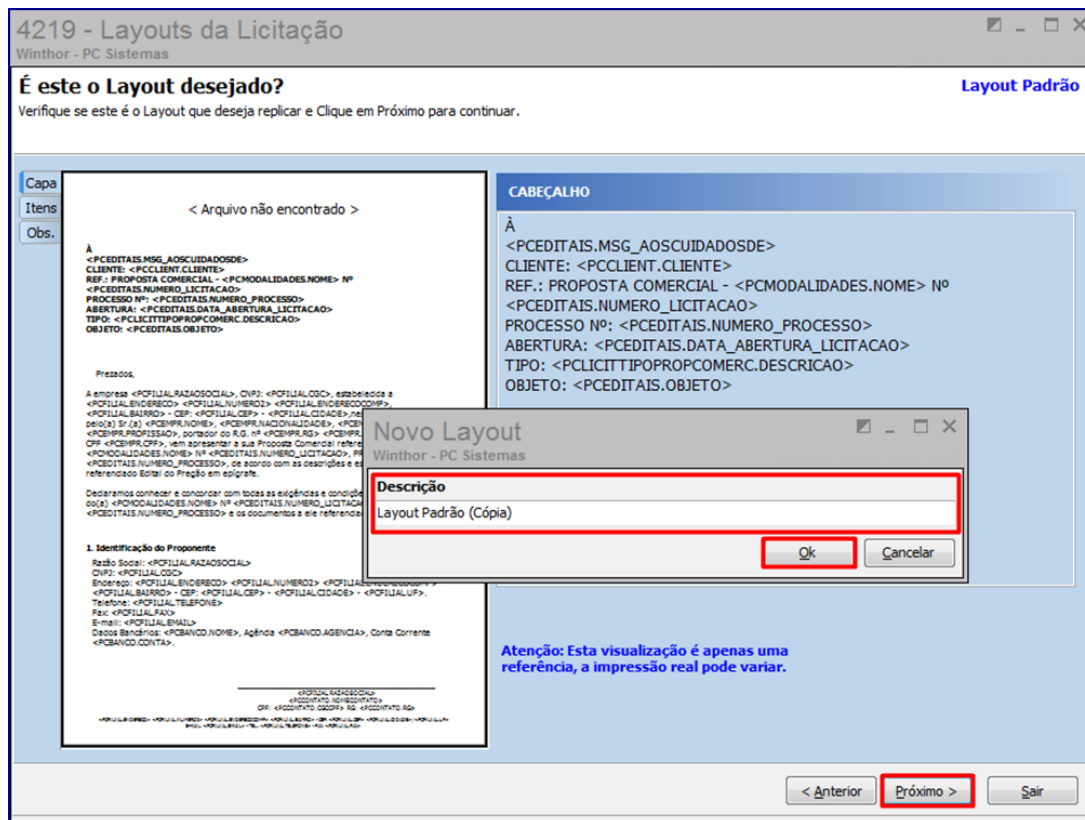

8.1.5 Na tela de edição de layout clique na parte do texto que deseja editar do lado esquerdo e clique o botão **Editar**;

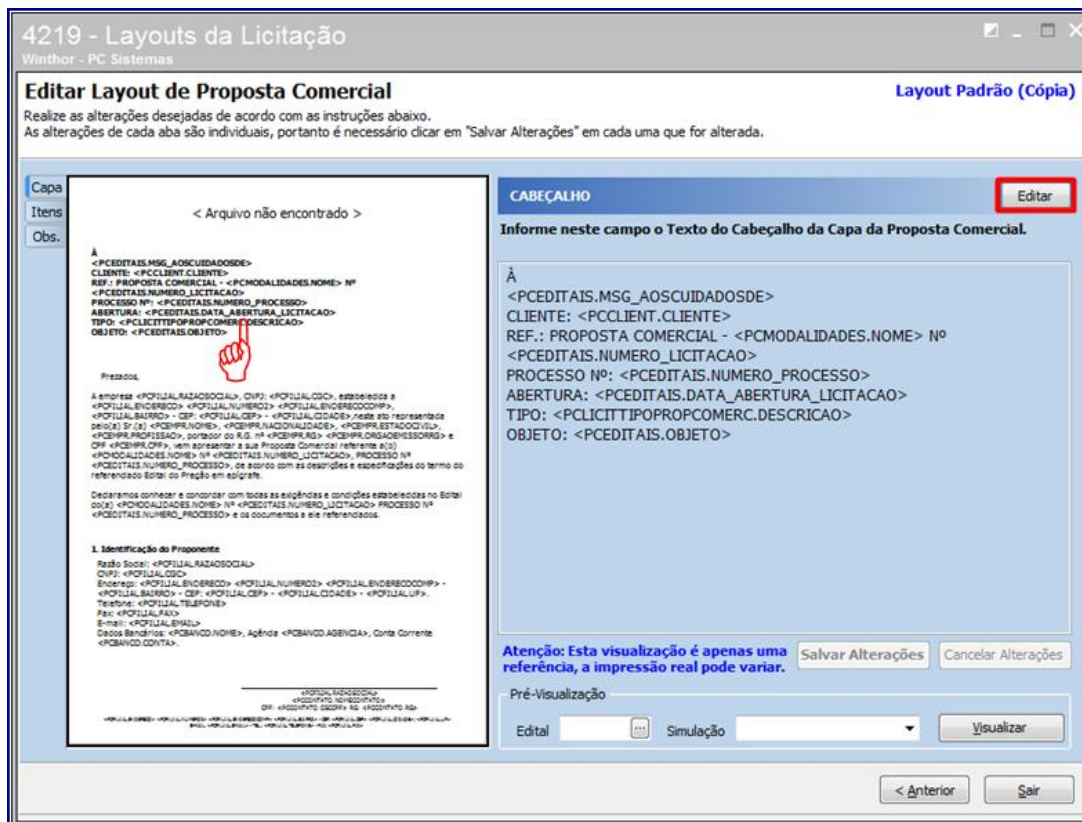



- 8.1.6 Clique na área do texto selecionado e o lado direito da tela irá apresentar os campos disponíveis para seleção. Mantenha o cursor onde deseja fazer a edição e dê duplo clique no campo **Coluna** da informação que deseja adicionar ao texto. É possível pesquisar ou filtrar as tabelas. Após as edições clique o botão **Ok**;

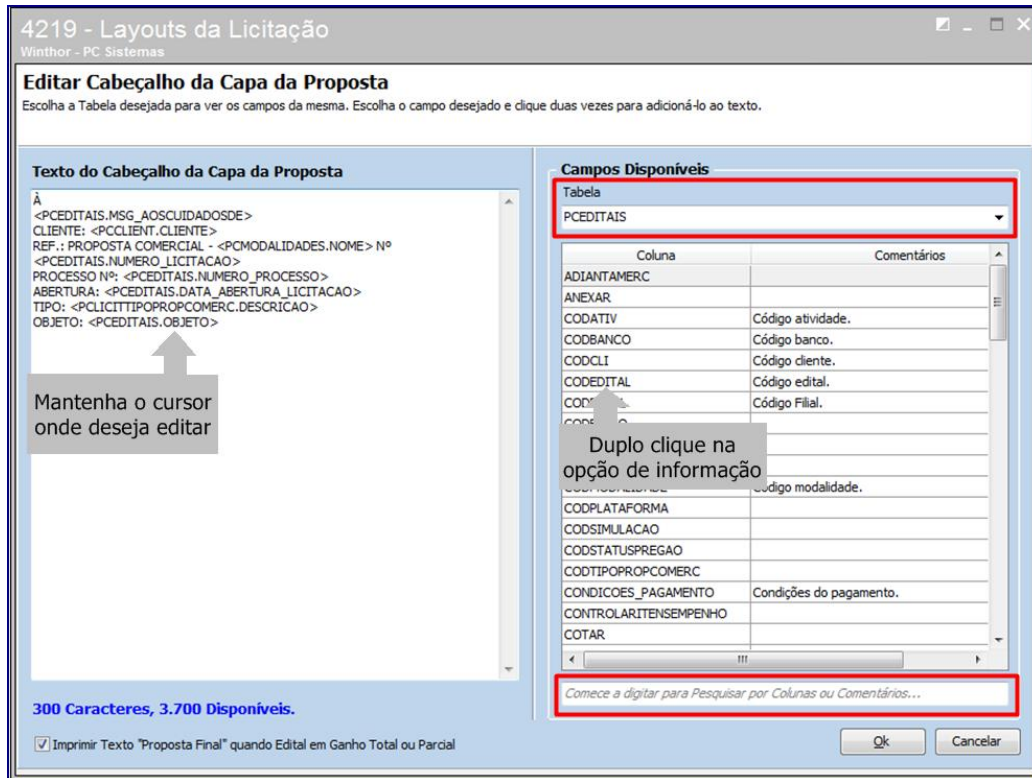

- 8.1.7 Na aba **Itens**, clique o botão **Editar**, nele é possível editar a altura, ou seja, determina o espaço do cabeçalho no documento impresso na proposta comercial;

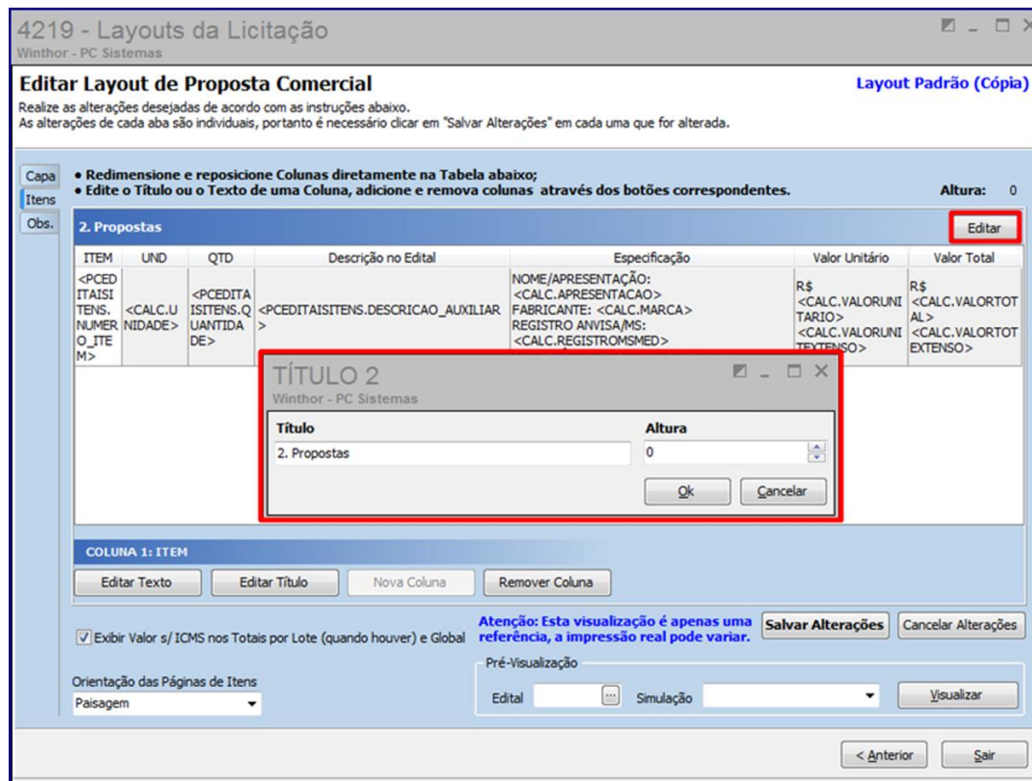

8.1.8 Clique na coluna que será editada conforme necessidade e clique o botão **Editar Texto** ou **Editar Título**;

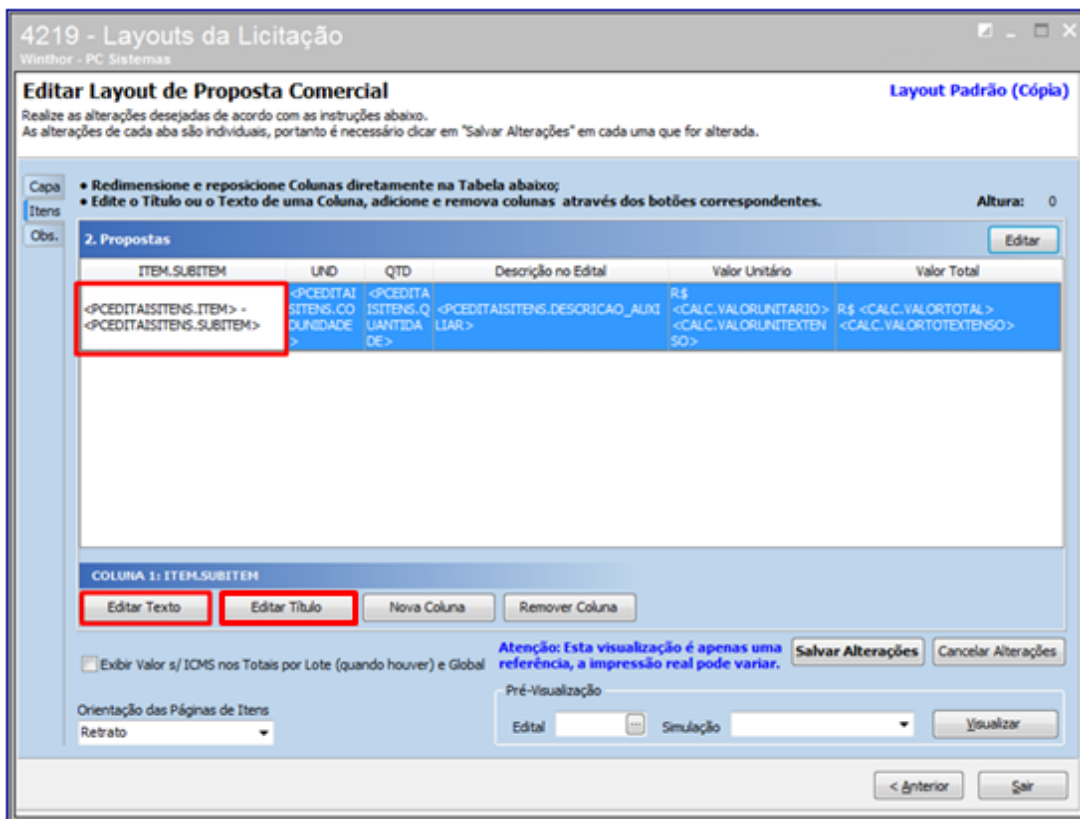

✓ Editar Texto:

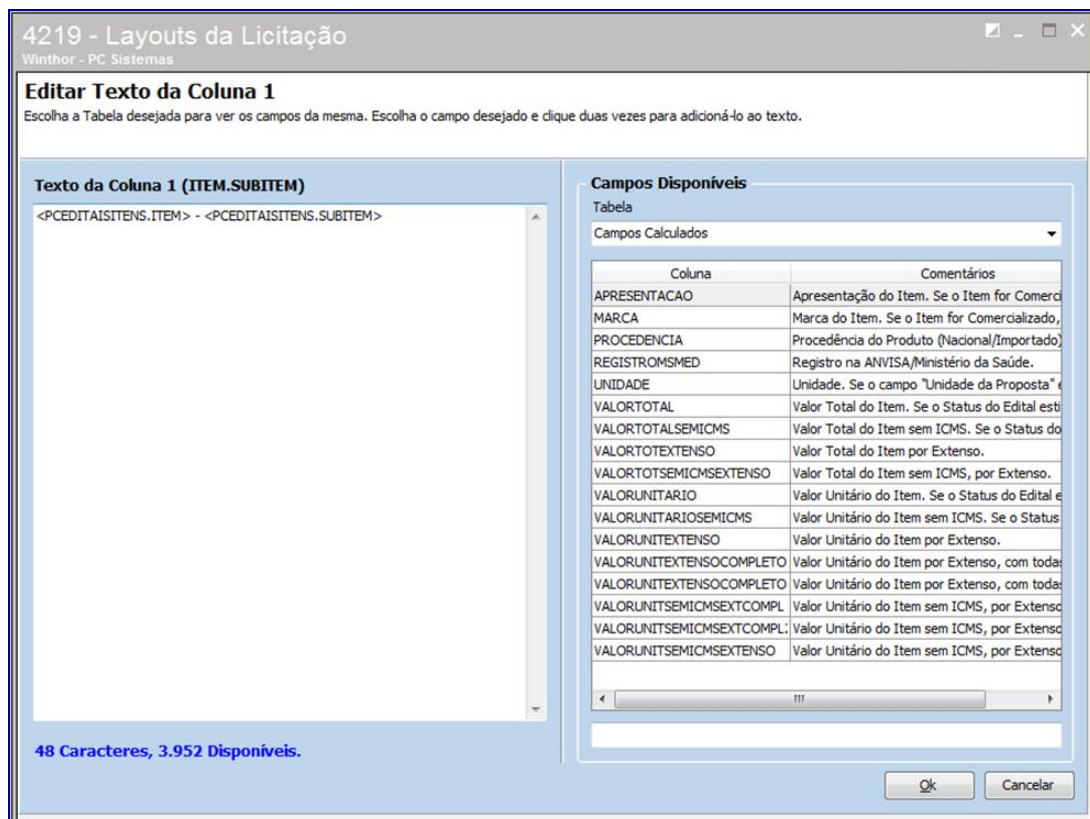

✓ Editar título:

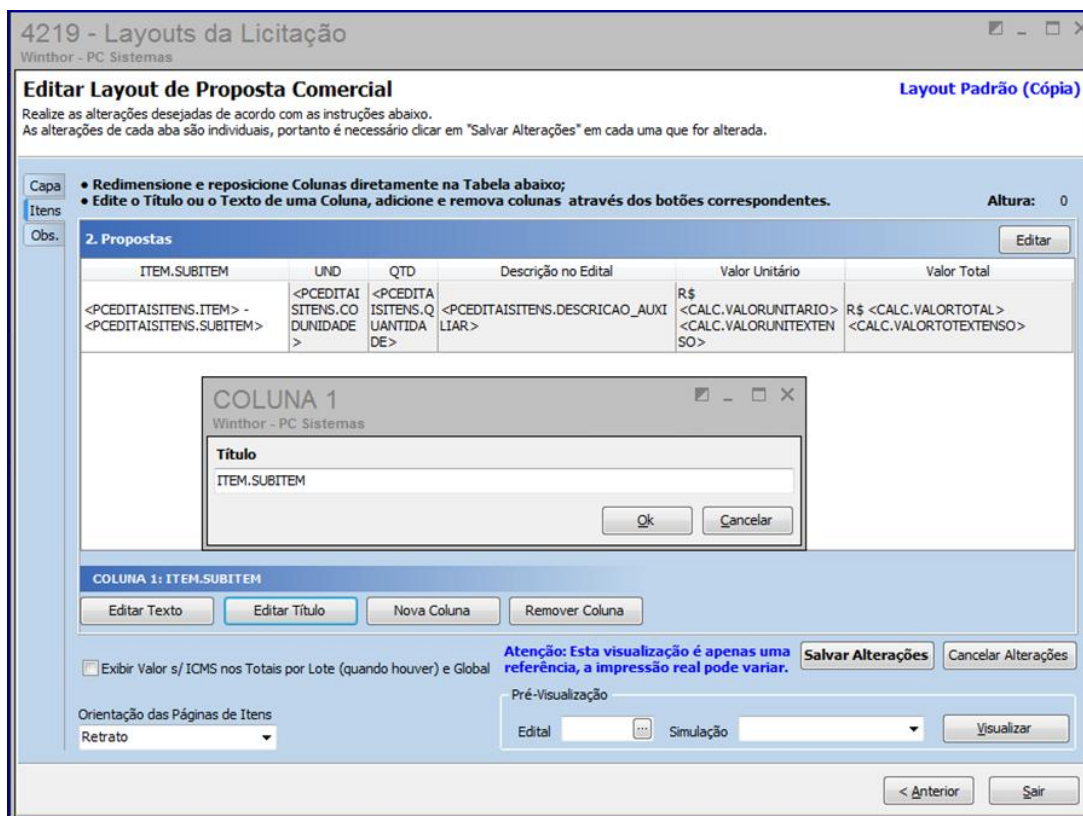

8.1.9 Clique o botão **Nova Coluna** conforme necessidade para acrescentar colunas. Informe o nome da nova coluna e clique o botão **Ok**. Após realizar as alterações clique o botão **Salvar Alterações**;

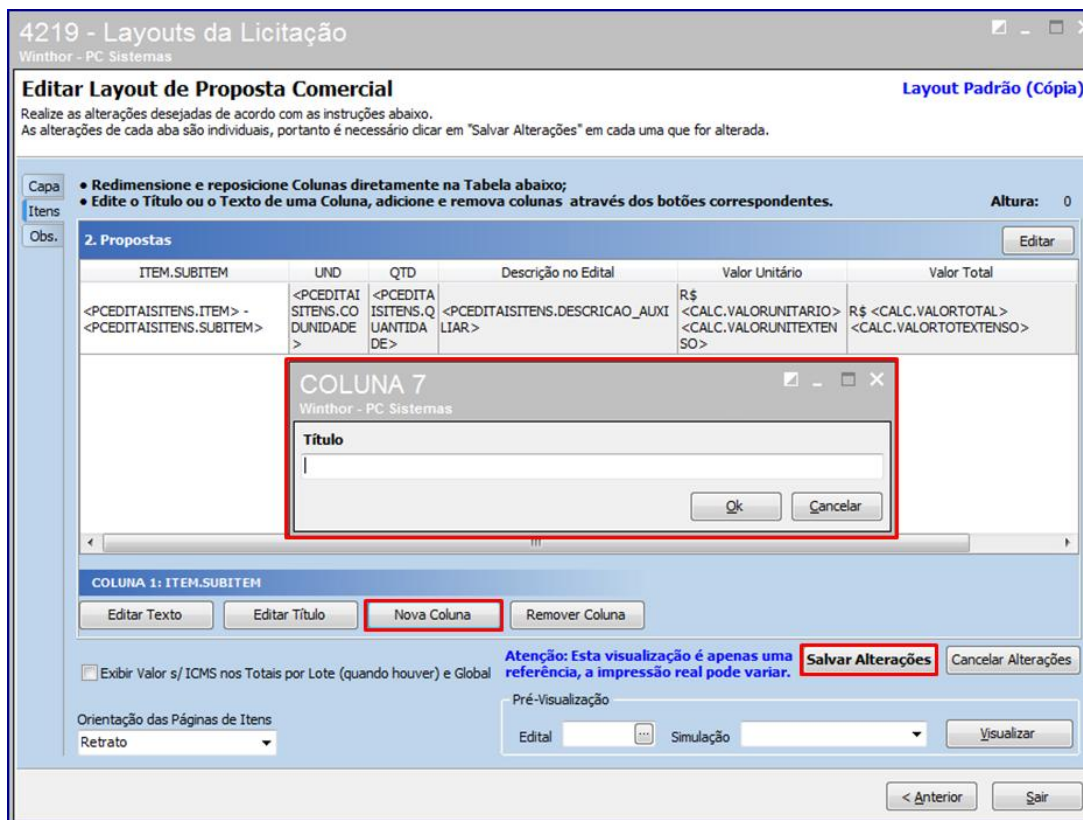

8.1.10 Na aba **Obs.** clique no texto conforme necessidade de edição e clique o botão **Editar**;

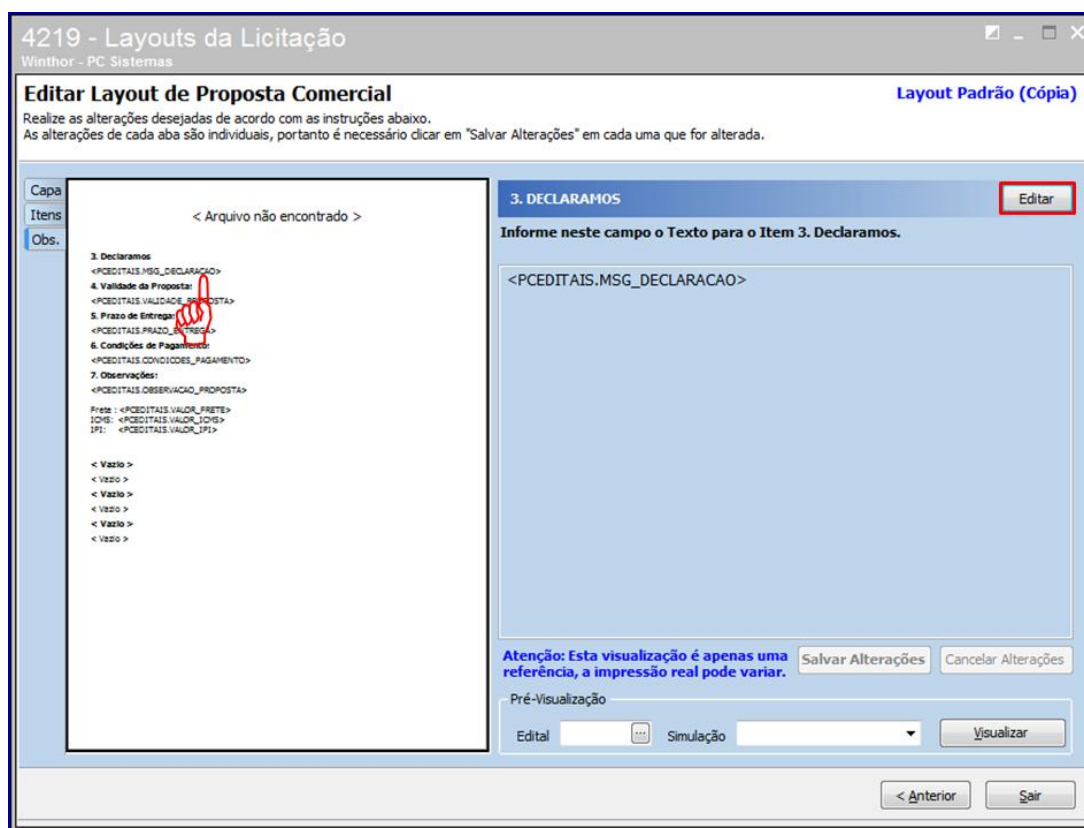

4219 - Layouts da Licitação  
Winthor - PC Sistemas

### Editar Layout de Proposta Comercial

Layout Padrão (Cópia)

Realize as alterações desejadas de acordo com as instruções abaixo.  
As alterações de cada aba são individuais, portanto é necessário clicar em "Salvar Alterações" em cada uma que for alterada.

Capa

Itens

Obs.

< Arquivo não encontrado >

3. Declaramos  
<PCEDITAIS.MSG\_DECLARACAO>

4. Validade da Proposta:  
<PCEDITAIS.VALIDADE\_PROPPOSTA>

5. Prazo de Entrega:  
<PCEDITAIS.PRAZO\_ENTREGA>

6. Condições de Pagamento:  
<PCEDITAIS.CONDIÇÕES\_PAGAMENTO>

7. Observações:  
<PCEDITAIS.OBSERVACAO\_PROPOSTA>

Frete : <PCEDITAIS.VALOR\_FRETE>  
ICMS : <PCEDITAIS.VALOR\_ICMS>  
IPI : <PCEDITAIS.VALOR\_IPI>

< Vazio >  
< Vazio >  
< Vazio >  
< Vazio >  
< Vazio >

### 3. DECLARAMOS

Informe neste campo o Texto para o Item 3. Declaramos.

<PCEDITAIS.MSG\_DECLARACAO>

Editar

Atenção: Esta visualização é apenas uma referência, a impressão real pode variar.

Salvar Alterações Cancelar Alterações

Pré-Visualização

Edital Simulação Visualizar

< Anterior Sair

- 8.1.11 Clique na área do texto selecionado e o lado direito da tela irá apresentar os campos disponíveis para seleção. Mantenha o cursor onde deseja fazer a edição e dê duplo clique no campo **Coluna** da informação que deseja adicionar ao texto. É possível pesquisar ou filtrar as tabelas. Após as edições clique o botão **Ok**;

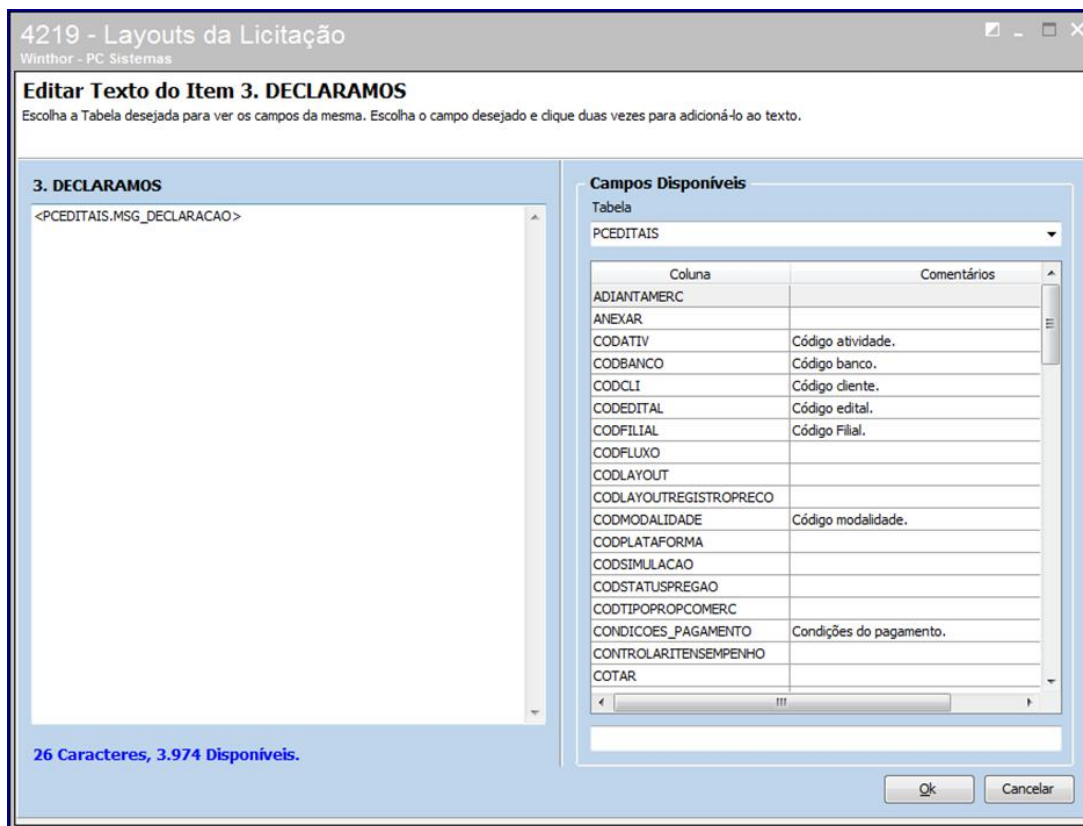

## 8.2 Declarações customizadas

8.2.1 Na tela inicial da rotina marque a opção **Layouts da Declarações de Edital** e clique o botão **Próximo**;

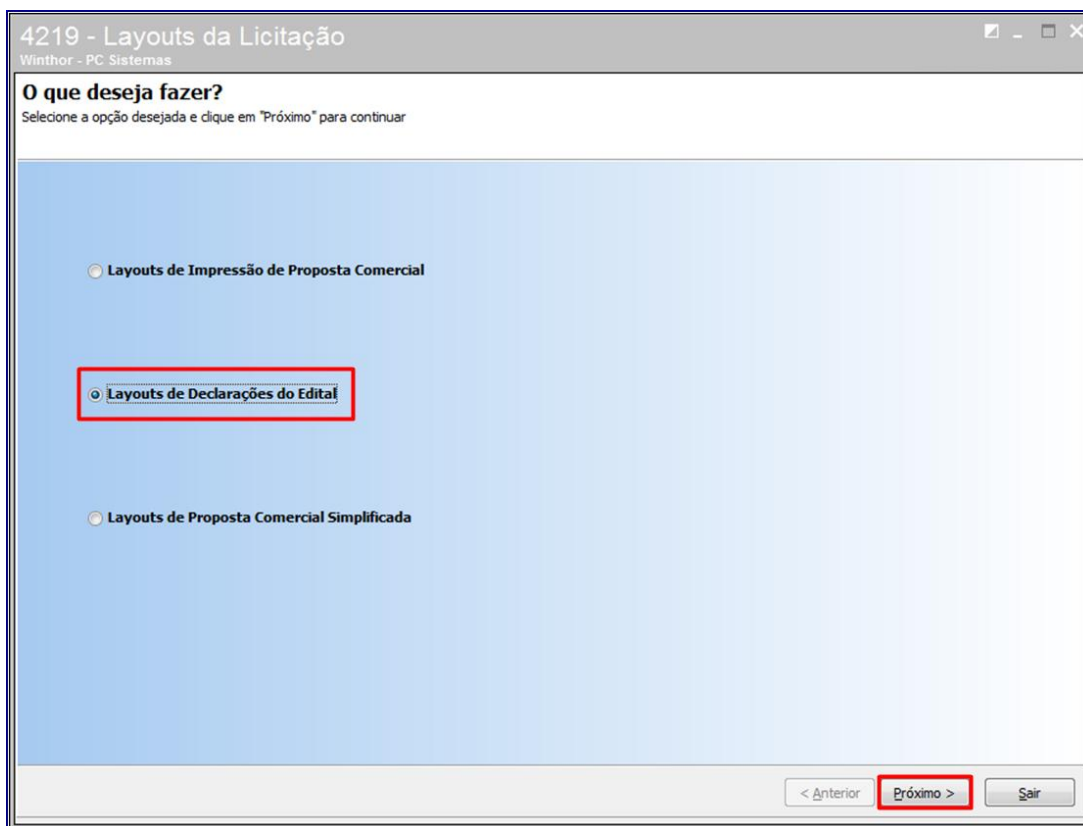

8.2.2 Marque a opção **Incluir um Novo Layout** e clique o botão **Próximo**;

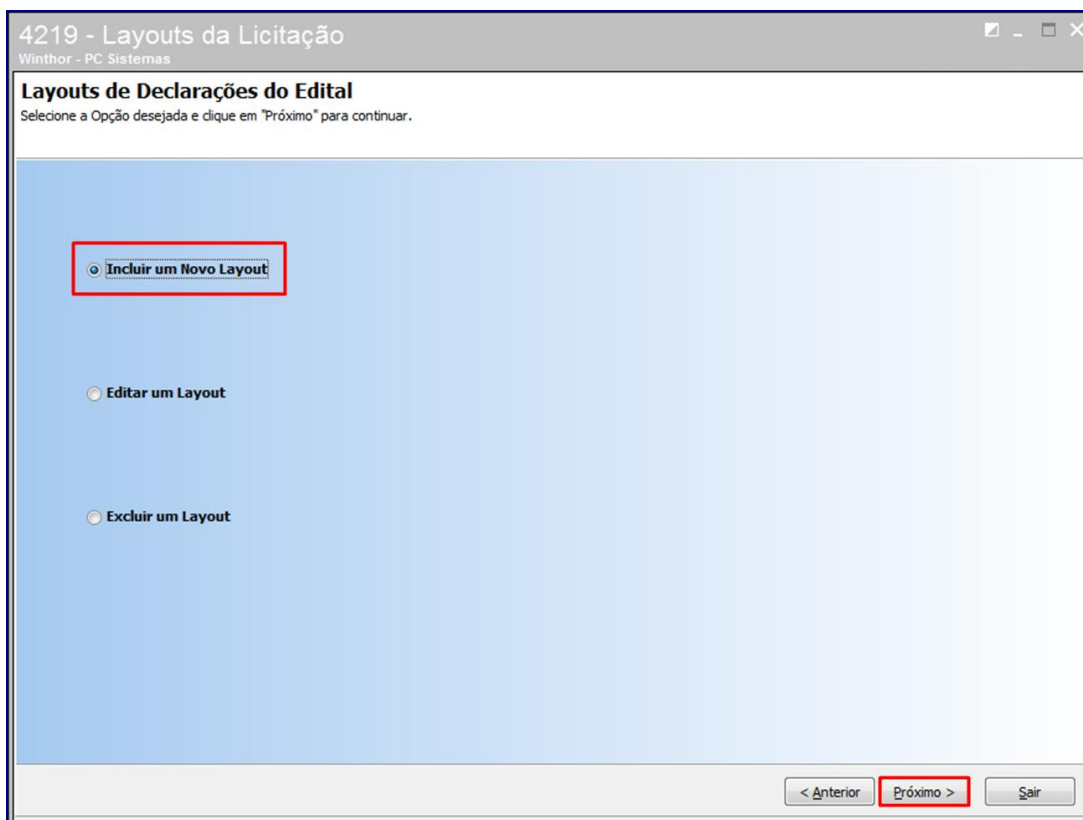

- 8.2.3 Clique no texto apresentado na tela do lado esquerdo da rotina e clique o botão **Editar** para realizar as edições conforme necessidade. Após as alterações clique o botão **Salvar Layout**;

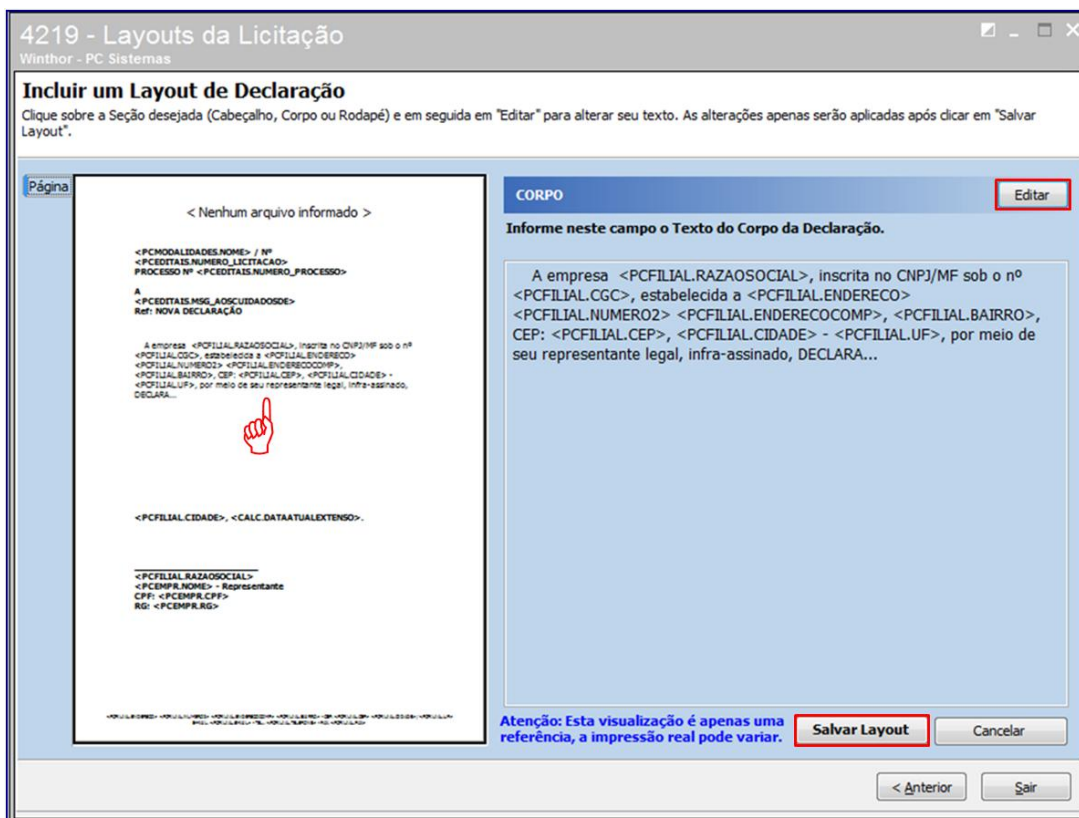

### 8.3 Layouts de Proposta Comercial Simplificada

8.3.1 Na tela inicial da rotina marque a opção **Layouts de Proposta Comercial Simplificada** e clique o botão **Próximo**;

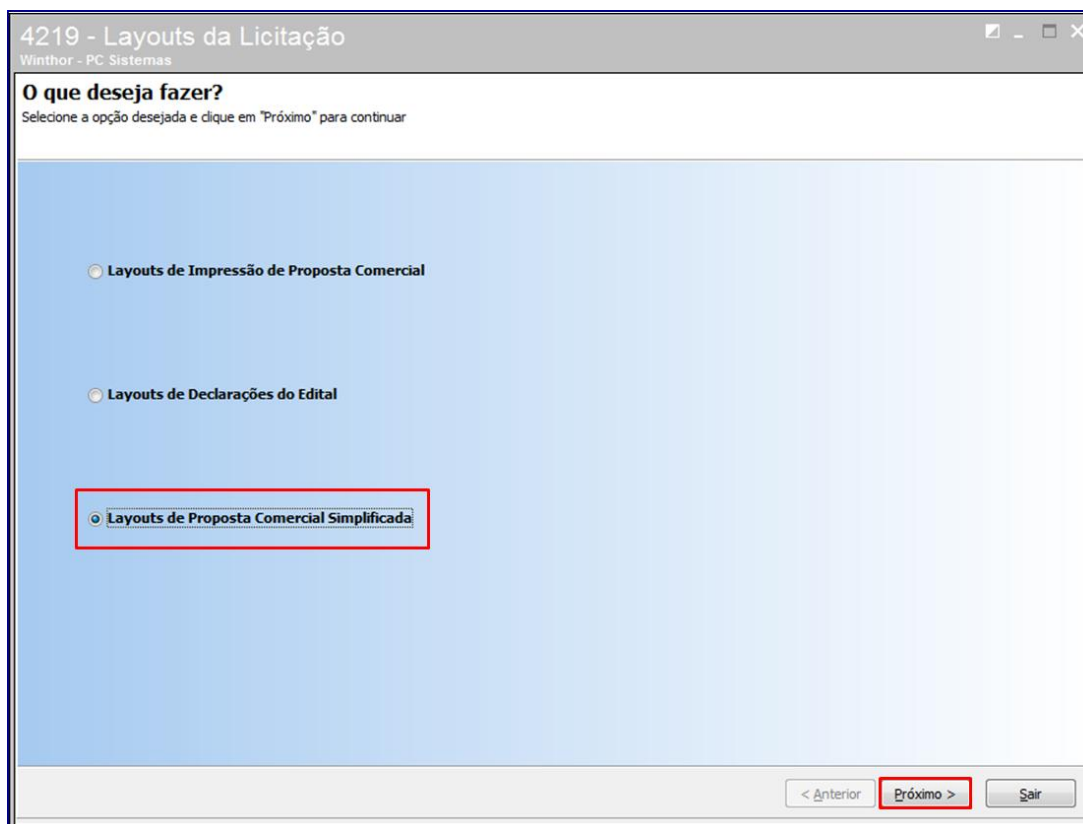



8.3.2 Marque a opção **Incluir um Novo Layout a partir de um Layout existente** e clique o botão **Próximo**;

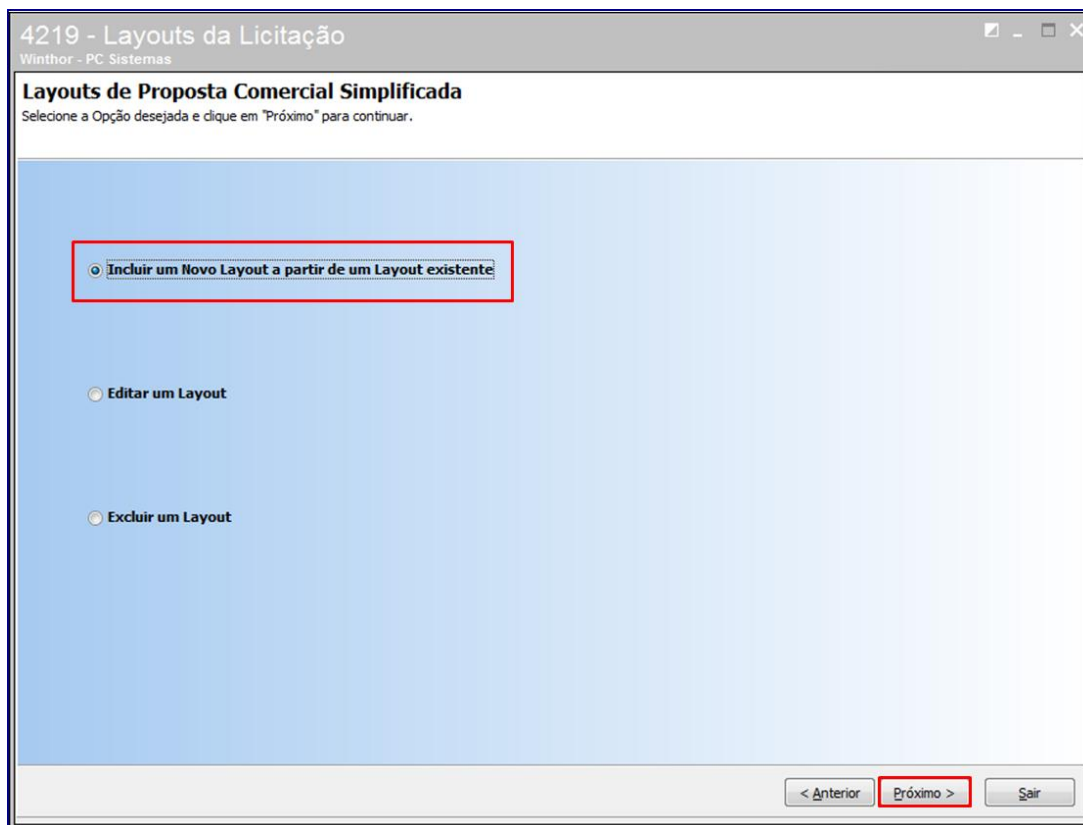

8.3.3 Informe um layout existente e clique o botão **Buscar**, selecione o layout conforme necessidade e clique o botão **Próximo**;

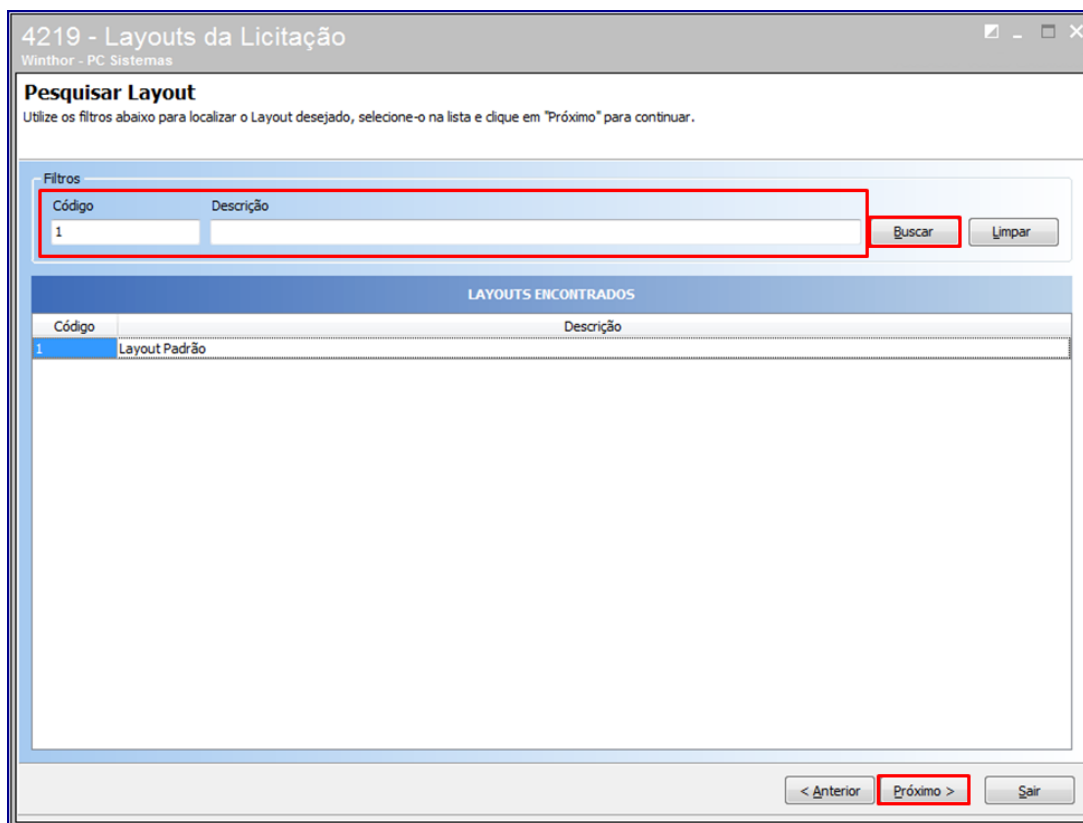

8.3.4 Confira se o layout apresentado é o que será editado e clique o botão **Próximo**, informe a **Descrição** do novo layout e clique o botão **Ok**;

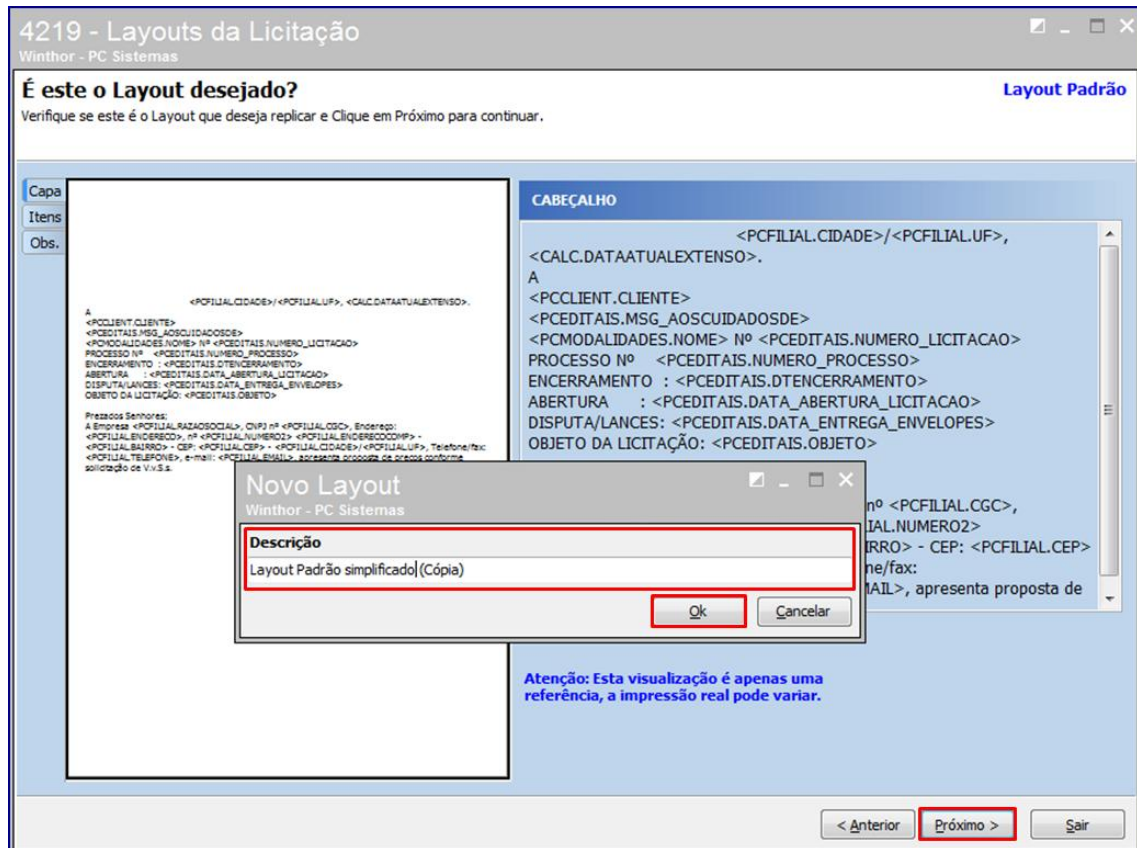

Observação: O layout simplificado atende mais caracteres, até quatro mil.

- 8.3.5 Clique na área do texto selecionado e o lado direito da tela irá apresentar os campos disponíveis para seleção. Mantenha o cursor onde deseja fazer a edição e dê duplo clique no campo **Coluna** da informação que deseja adicionar ao texto. É possível pesquisar ou filtrar as tabelas. Após as edições clique o botão **Ok**;

4219 - Layouts da Licitação  
Winthor - PC Sistemas

### Editar Cabeçalho da Capa da Proposta

Escolha a Tabela desejada para ver os campos da mesma. Escolha o campo desejado e clique duas vezes para adicioná-lo ao texto.

**Texto do Cabeçalho da Capa da Proposta**

```
<CALC.DATAATUALEXTENSO>
<PCFILIAL.CIDADE>/<PCFILIAL.UF>,
A
<PCCLIENT.CLIENTE>
<PCEDITAIS.MSG_AOSCUIDADOSDE>
<PCMODALIDADES.NOME> N° <PCEDITAIS.NUMERO_LICITACAO>
PROCESSO N° <PCEDITAIS.NUMERO_PROCESSO>
ENCERRAMENTO : <PCEDITAIS.DTENCERRAMENTO>
ABERTURA : <PCEDITAIS.DATA_ABERTURA_LICITACAO>
DISPUTA/LANCES: <PCEDITAIS.DATA_ENTREGA_ENVELOPES>
OBJETO DA LICITAÇÃO: <PCEDITAIS.OBJETO>

Prezados Senhores;
A Empresa <PCFILIAL.RAZAOSOCIAL>, CNPJ nº <PCFILIAL.CGC>, Endereço:
<PCFILIAL.ENDERECO>, nº <PCFILIAL.NUMERO2>
<PCFILIAL.ENDERECOCOMP> - <PCFILIAL.BAIRRO> - CEP: <PCFILIAL.CEP> -
<PCFILIAL.CIDADE>/<PCFILIAL.UF>, Telefone/fax: <PCFILIAL.TELEFONE>,
e-mail: <PCFILIAL.EMAIL>, apresenta proposta de preços conforme solicitação
de V.v.S.s.
```

798 Caracteres, 11.202 Disponíveis.

**Campos Disponíveis**

Tabela  
PCEDITAIS

Coluna	Comentários
ADIANTAMERC	
ANEXAR	
CODATIV	Código atividade.
CODBANCO	Código banco.
CODCLI	Código cliente.
CODEDITAL	Código edital.
CODFILIAL	Código Filial.
CODFLUXO	
CODLAYOUT	
CODLAYOUTREGISTROPRECO	
CODMODALIDADE	Código modalidade.
CODPLATAFORMA	
CODSIMULACAO	
CODSTATUSPREGAO	
CODTIPOPROPOMERC	
CONDICOES_PAGAMENTO	Condições do pagamento.
CONTROLARITENSEMPENHO	
COTAR	

Ok Cancelar

- 8.3.6 Na aba **Itens**, conforme necessidade, pode ser configurado para ser exibido o valor unitário e o total no rodapé de cada item na proposta comercial marcando a opção **Exibir Valor Unitário e Total por Extenso no rodapé de cada item**;

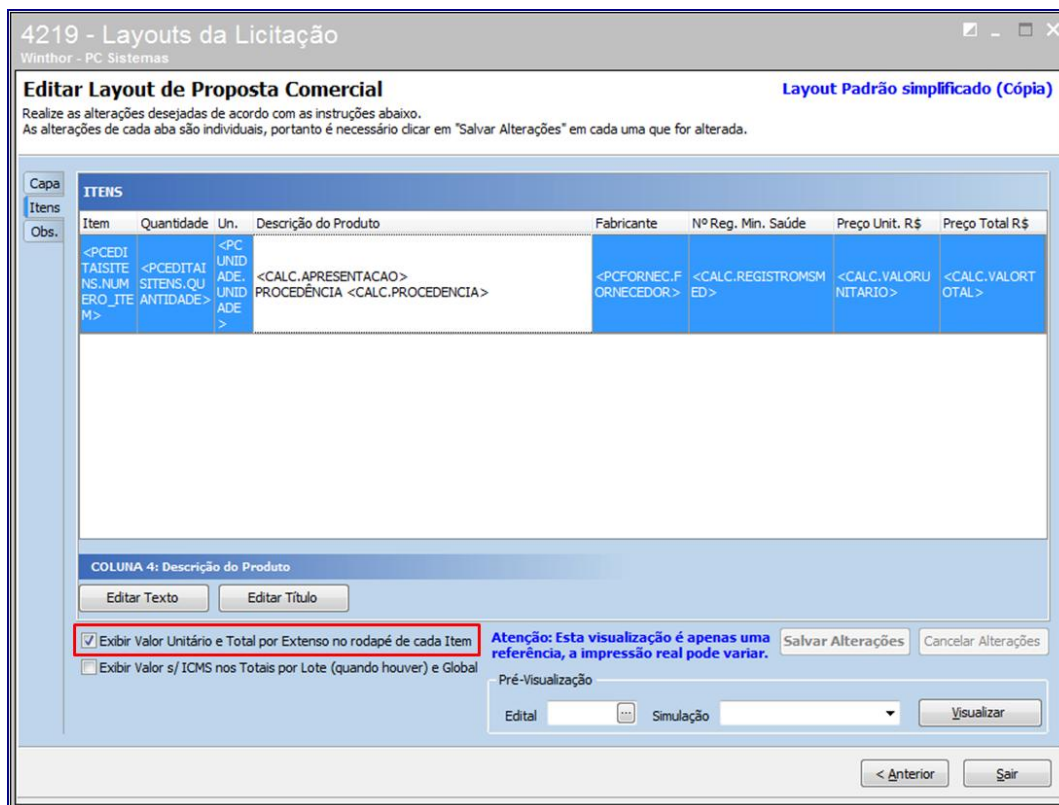

- 8.3.7 Na aba **Obs.** clique no texto conforme necessidade de edição e clique o botão **Editar**;

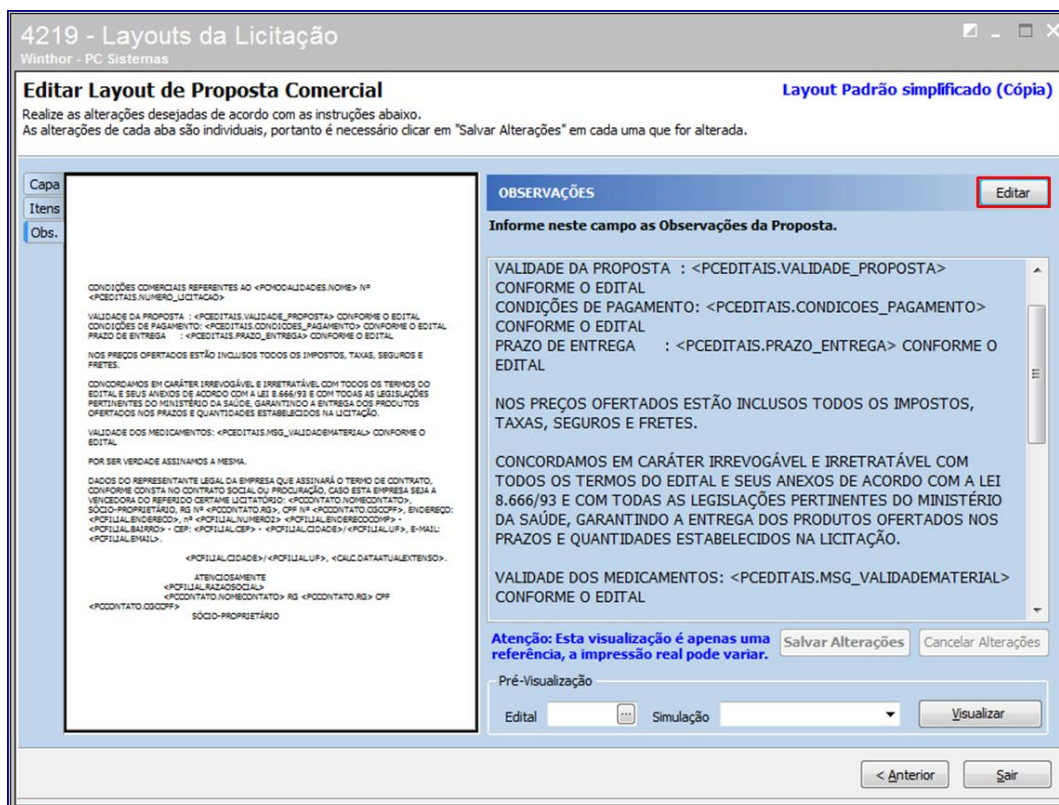

## 9. Regras comerciais da licitação

### 9.1 Cadastrar margem da proposta comercial

- 9.1.1 Acesse a rotina **4217 – Regras Comerciais da Licitação** marque a opção **Cadastrar Margens da Proposta Comercial** e clique o botão **Próximo**;

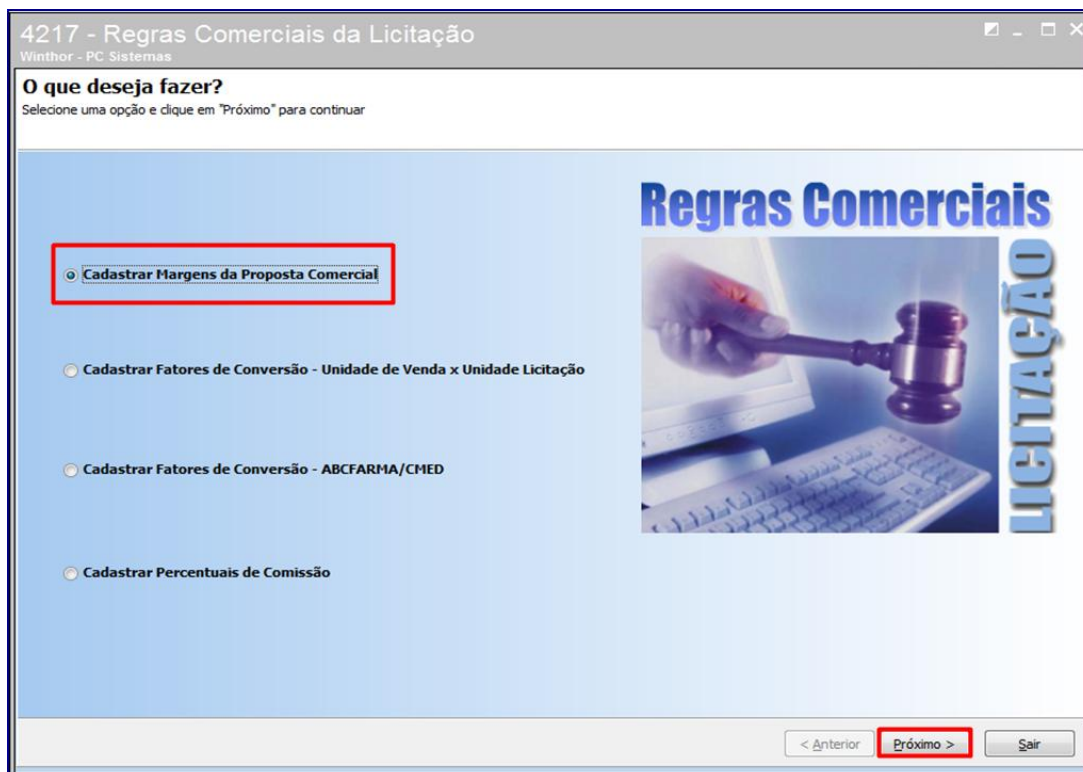

- 9.1.2 Informe a **Filial** conforme necessidade selecione o **Tipo de Evento** entre **SB – Subcategoria**, **CA – Categoria**, **SE – Seção**, **DE – Departamento**, **MA – Marca**, **FE – Fornecedor**, **PR – Produto**, e clique o botão **Próximo**;

- 9.1.3 Clique o botão **Incluir**, Informe o **Produto**, a **%Margem Inicial** e a **%Margem Final** e clique o botão **Salvar**;

Filial	Produto	% Margem Inicial	% Margem Final
1	194 ALGODAO CREMER 50G	90,00	80,00

Cód. Prod.	Descrição	% Margem Inicial	% Margem Final
194	ALGODAO CREMER 50G	90,00	80,00
104	AGUA MELISSA 48ML IFAL	70,00	60,00

## 9.2 Cadastrar Fator de Conversão

- 9.2.1 Selecione a opção Cadastrar Fatores de Conversão – Unidade de Venda x Unidade Licitação e clique o botão Próximo;

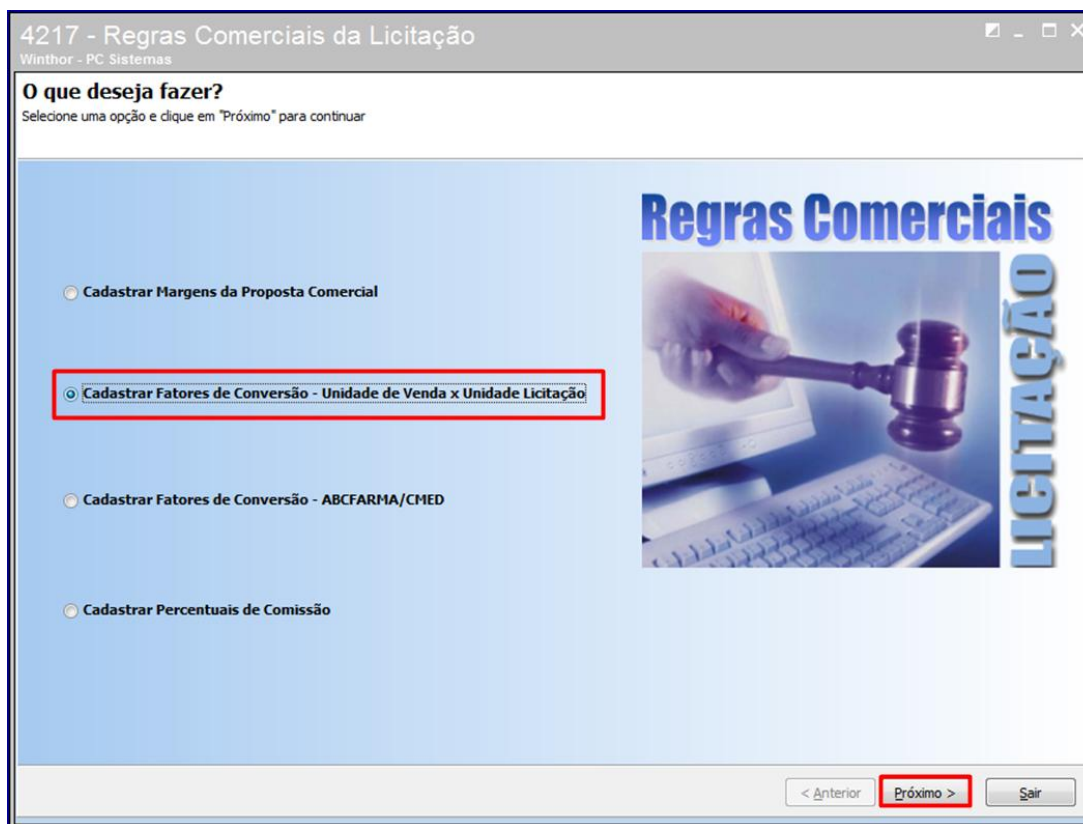

- 9.2.2 Deve ser criado pelo usuário um arquivo em Excel salvo na extensão **.CSV** com as informações do layout em ordem (**vazio; código; descrição; unidade de venda, unidade licitada; fator de conversão**) para importar as regras de conversão de **unidade do produto x licitação**. Clique o botão **Incluir**, informe o código do produto na coluna **Cód.Produto**, pressione a tecla **Enter**, informe a tipo de unidade de venda do produto cadastrada no Winthor (CX – Caixa, CP - Comprimido , DP - Display , DZ - Dúzia , KG – Quilograma , LA - Lata , MT - Metro , PA – Par , PC - Pacote, PT - Pote , RL - Rolo, SC - Saco , UN – Unidade), informe o tipo de unidade licitada e informe o fator de conversão conforme parametrizado na rotina **4213 – Parâmetros da Licitação** para dividir e/ou multiplicar. Caso o tipo de unidade de venda e o tipo de unidade licitada forem iguais deverá ser informado o número **1** na coluna **Fator de Conversão**;

**Observação:** Se a unidade de venda for maior que a unidade licitada deverá ser parametrizado para realizar divisão, se a unidade de venda for menor que a unidade licitada deverá ser parametrizado para realizar multiplicação.

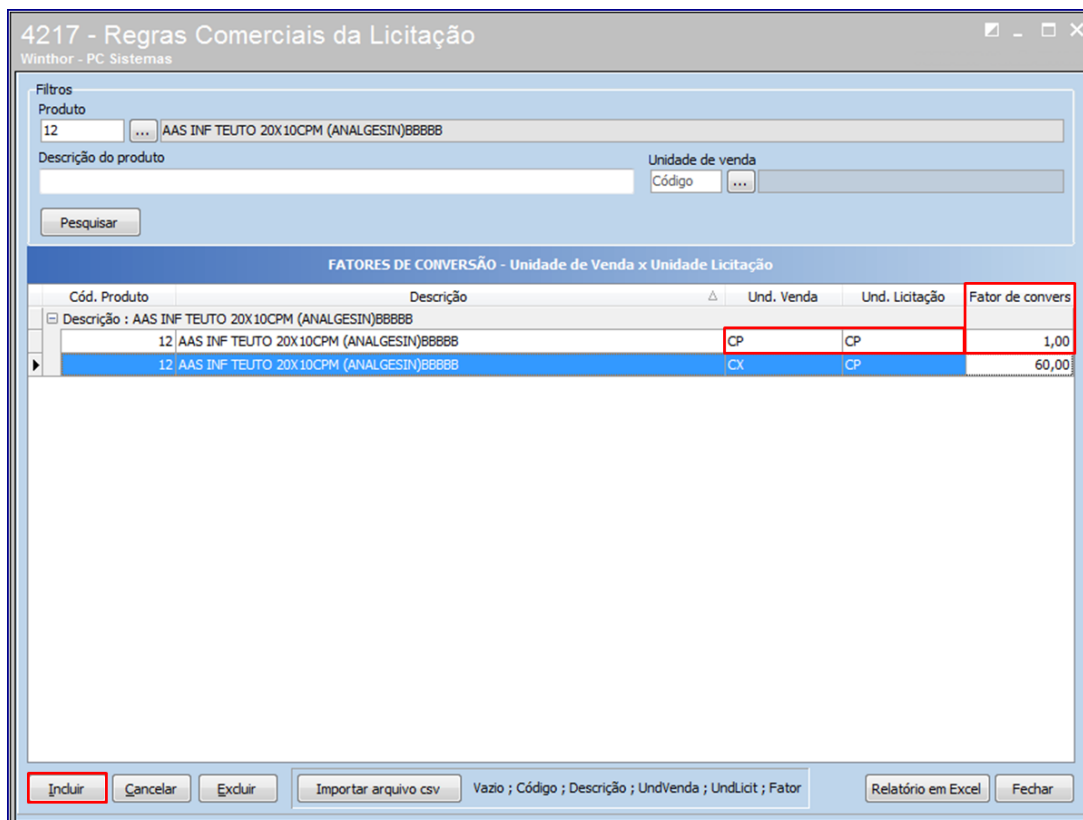

9.2.3 Clique o botão **Relatório em Excel** para selecionar um diretório para exportar o arquivo em formato **.xls** com as informações preenchidas na planilha de conversão.

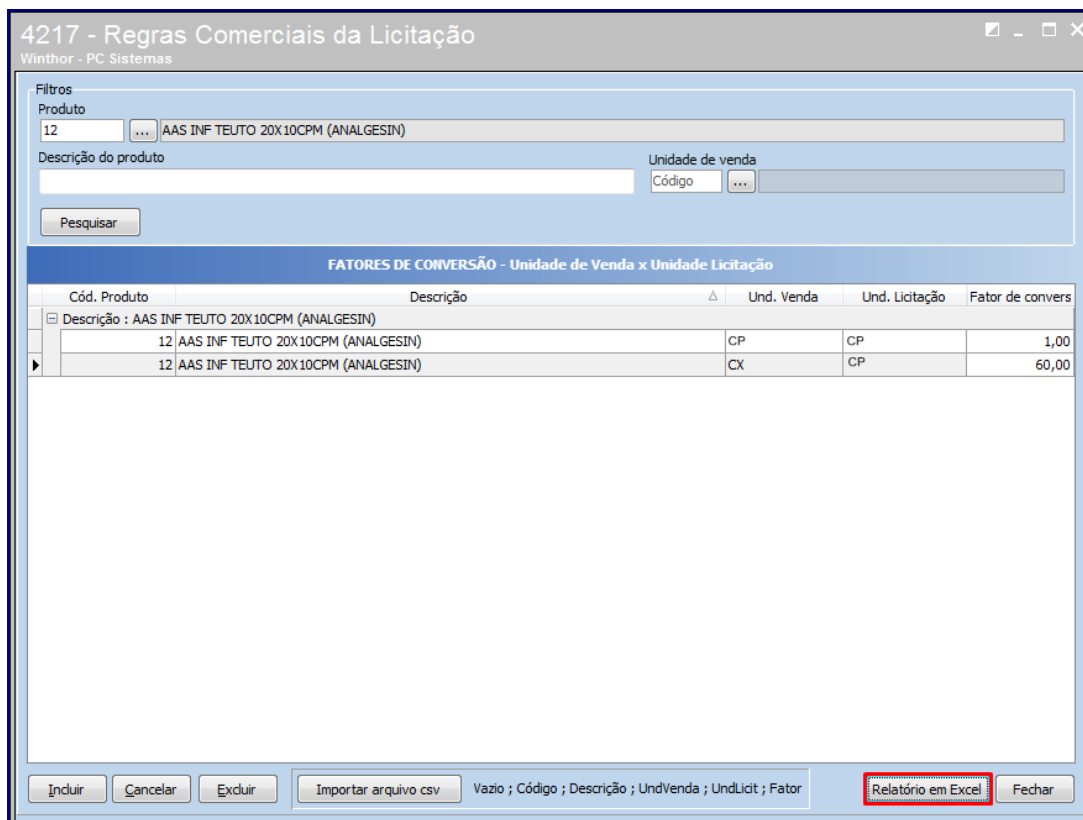



A	B	C	D	E	F
1	Cód. Produto	Descrição	Und. Venda	Und. Licitação	Fator de conversão
2	- Descrição : AAS INF TEUTO 20X10CPM (ANALGESIN)88888				
3	12	AAS INF TEUTO 20X10CPM (ANALGESIN)88888	CP	CP	1,00
4	12	AAS INF TEUTO 20X10CPM (ANALGESIN)88888	CX	CP	60,00

### 9.3 Cadastrar fator de conversão – ABCFARMA/CMED

9.3.1 Marque a opção **Cadastrar Fatores de Conversão – ABCFARMA/CMED** e clique o botão **Próximo**;

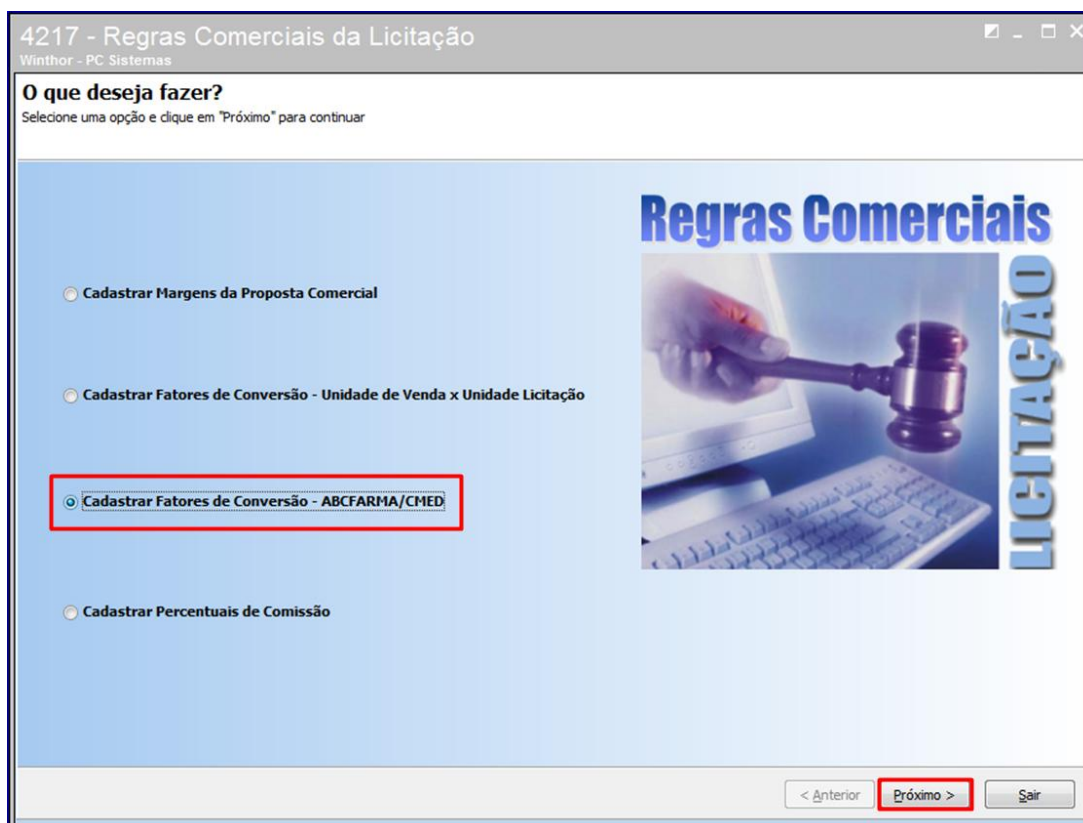

9.3.2 Clique o botão **Incluir**, informe o **Código do Produto**, a **Descrição** e o **Fator de Conversão**. Se o cadastro do produto for o mesmo da unidade da tabela ABCFARMA, deverá ter o fator de conversão aplicado com um (1), se o cadastro do produto na unidade de venda for na menor/menor unidade da tabela ABCFARMA/CMED será levado em consideração o parâmetro da rotina **4213 – Parâmetros da Licitação** para multiplicar ou dividir;

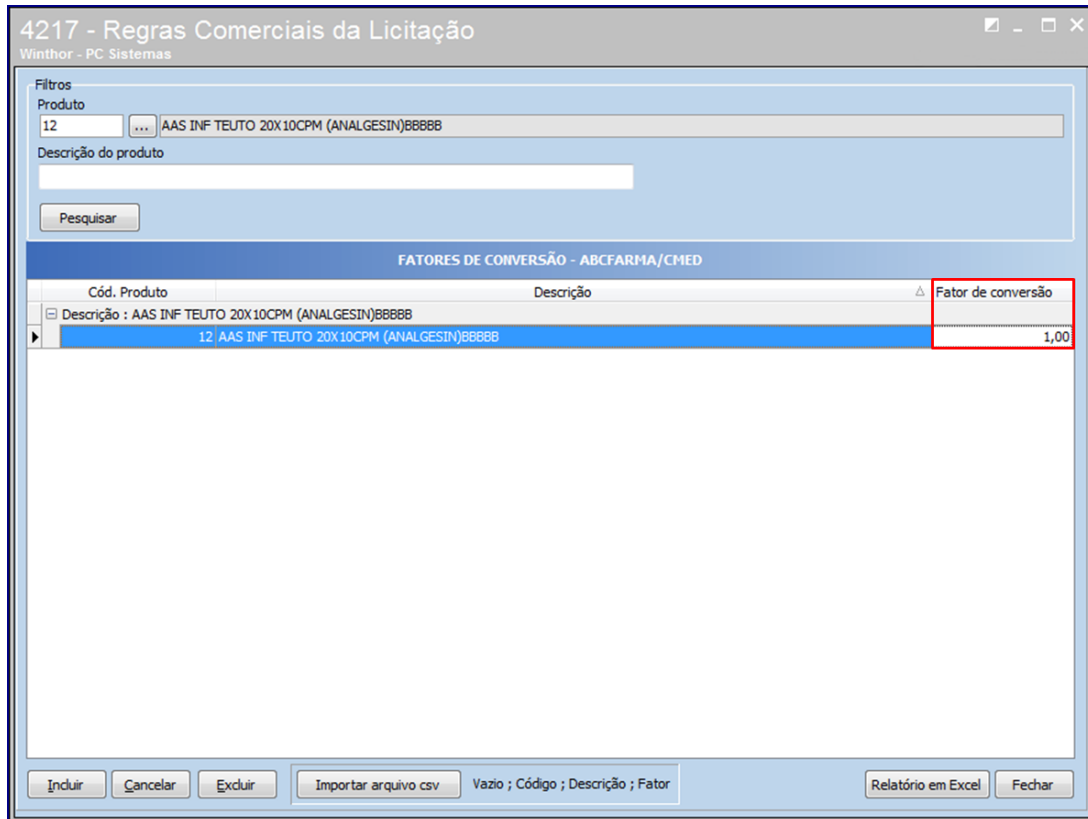

9.3.3 Para importar os produtos com fator de conversão deve ser criada uma planilha de Excel com extensão do arquivo **.CSV** conforme layout padrão (**vazio ; código; descrição; fator de conversão**). Clique o botão **Importar arquivo csv** e selecione o diretório para realizar o upload;

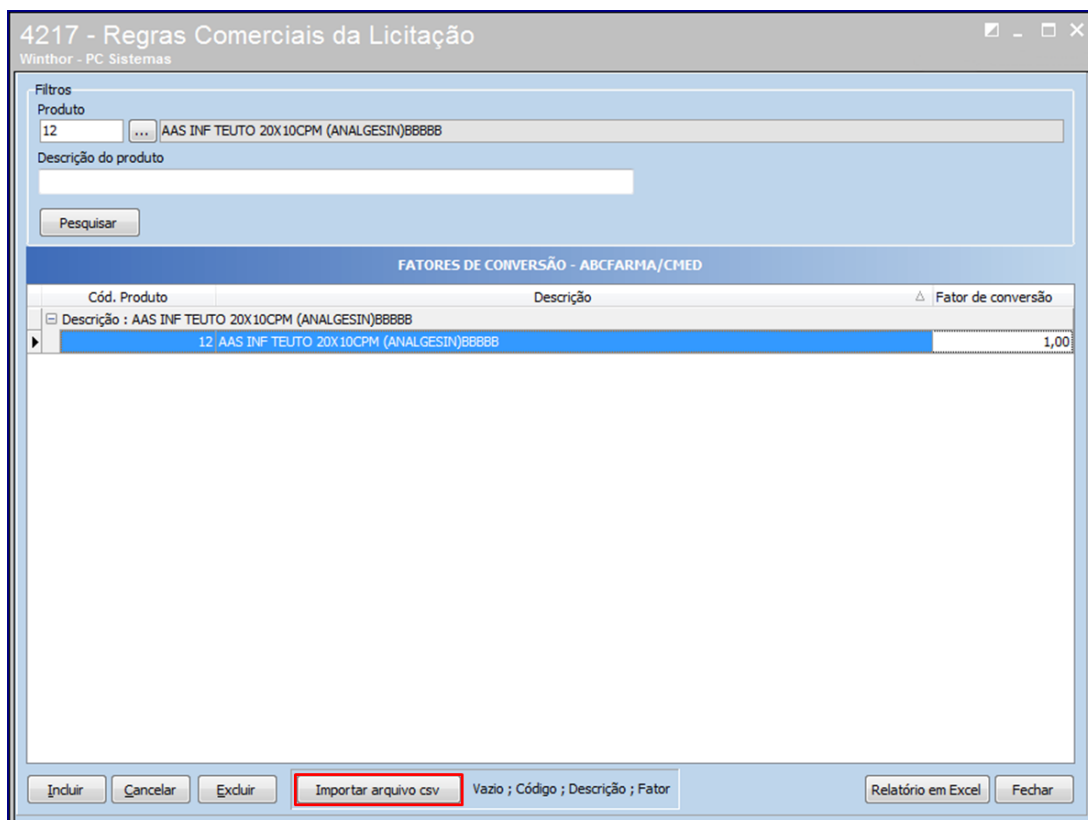

- 9.3.4 Clique o botão **Relatório em Excel** para selecionar um diretório para exportar o arquivo em formato **.xls** com as informações preenchidas na planilha de conversão.

A	B	C	D
1	Cód. Produto	Descrição	Fator de conversão
2	-	Descrição : AAS INF TEUTO 20X10CPM (ANALGESIN)88888	
3		12/AAS INF TEUTO 20X10CPM (ANALGESIN)88888	1,00

## 9.4 Cadastrar percentual de comissão

- 9.4.1 Marque a opção **Cadastrar Percentuais de Comissão** e clique o botão **Próximo**;

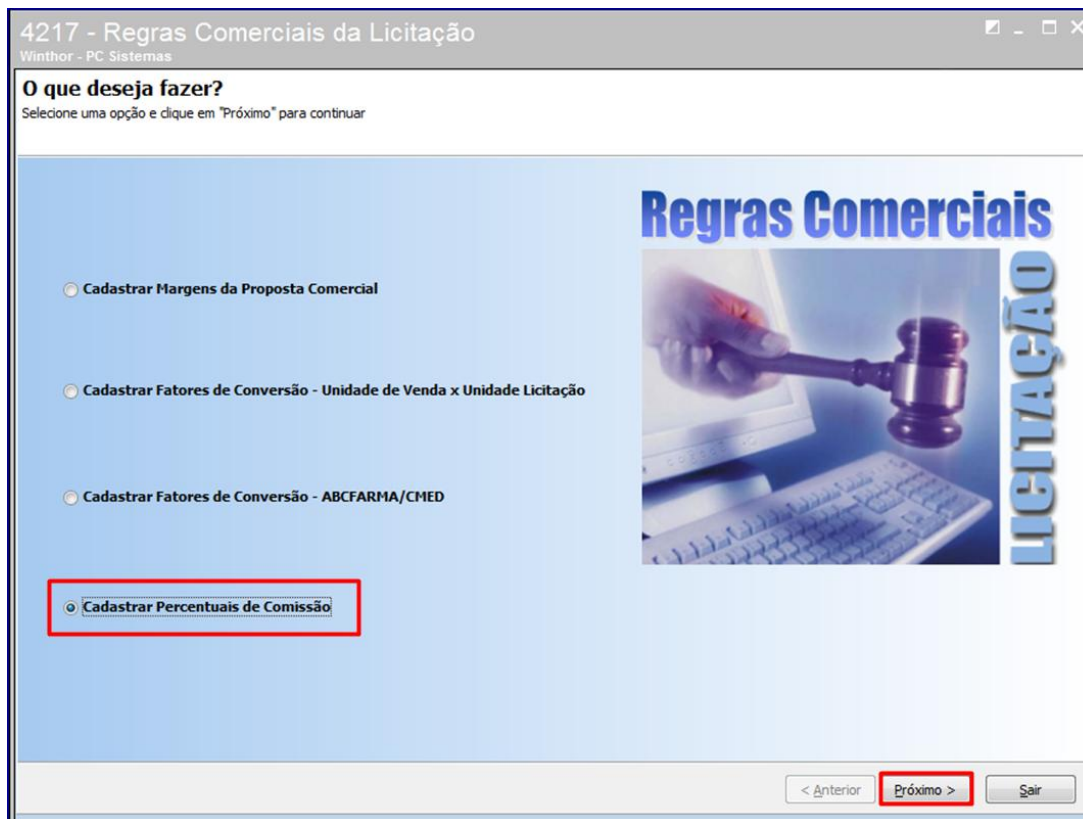

9.4.2 Informe o **RCA** e clique o botão **Pesquisar**;

9.4.3 Marque a opção **Geral para todos os RCA's** ou **Por RCA** conforme necessidade, caso marque **Por RCA** selecione o RCA na lista apresentada abaixo, marque a(s) opções de **Modalidades** para vincular e informe manualmente o percentual de comissão, após informações clique o botão **Ok**.

## 9.5 Atualizar os preços de medicamentos

9.5.1 Acesse a rotina **2301 – Atualização dos Preços dos Medicamentos**, marque a opção **Preço Fábrica e PMC por UF** e clique o botão **Próximo**; O Fator de conversão é utilizado apenas na importação do preço fábrica e PMC por UF.

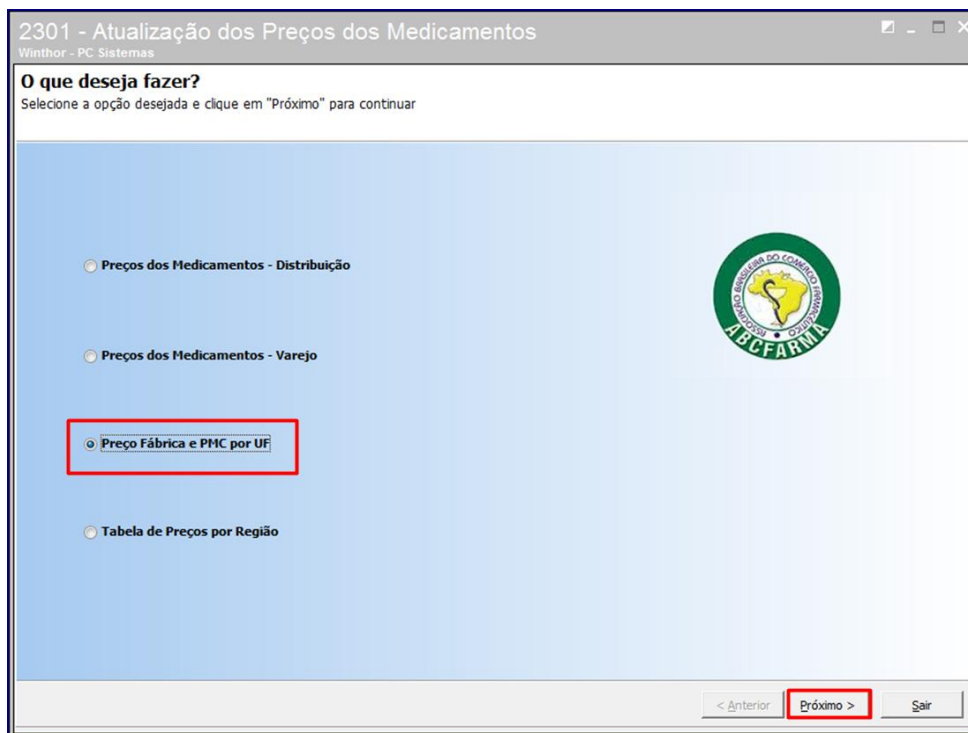

9.5.2 Marque a opção **Importar Arquivo ABCFARMA/Fornecedor** e clique o botão **Próximo**;

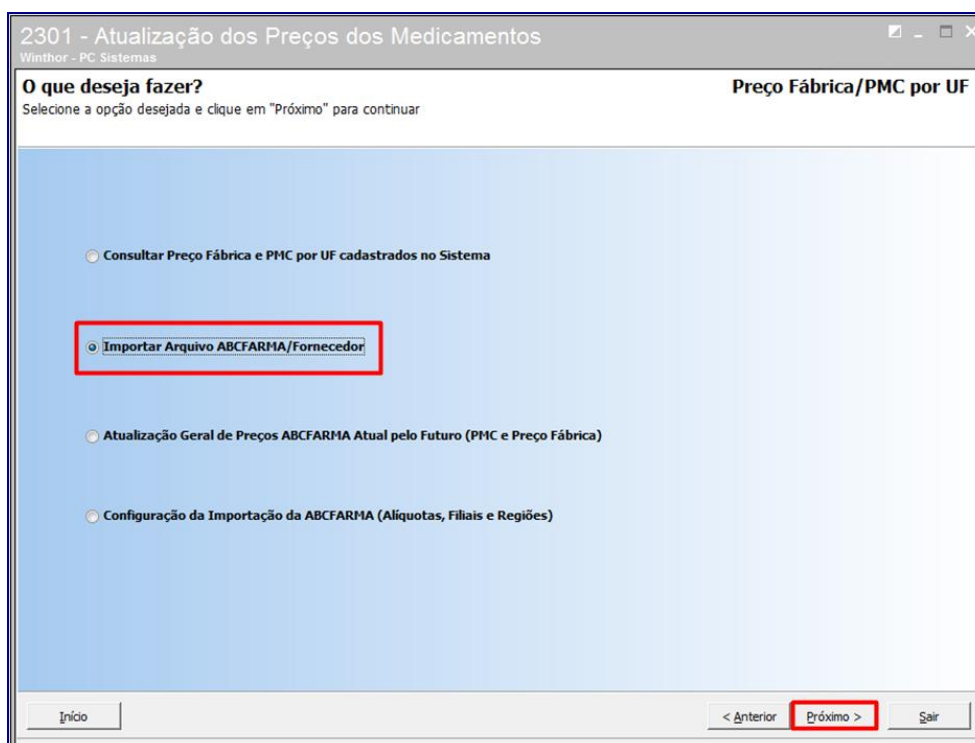

- 9.5.3 Marque a opção **Importar Arquivo de Preços ABCFARMA/CMED**, selecione no filtro o **Layout** do arquivo que irá importar, clique o botão (...) para informar o diretório de onde o arquivo será importado e clique o botão **Próximo**;

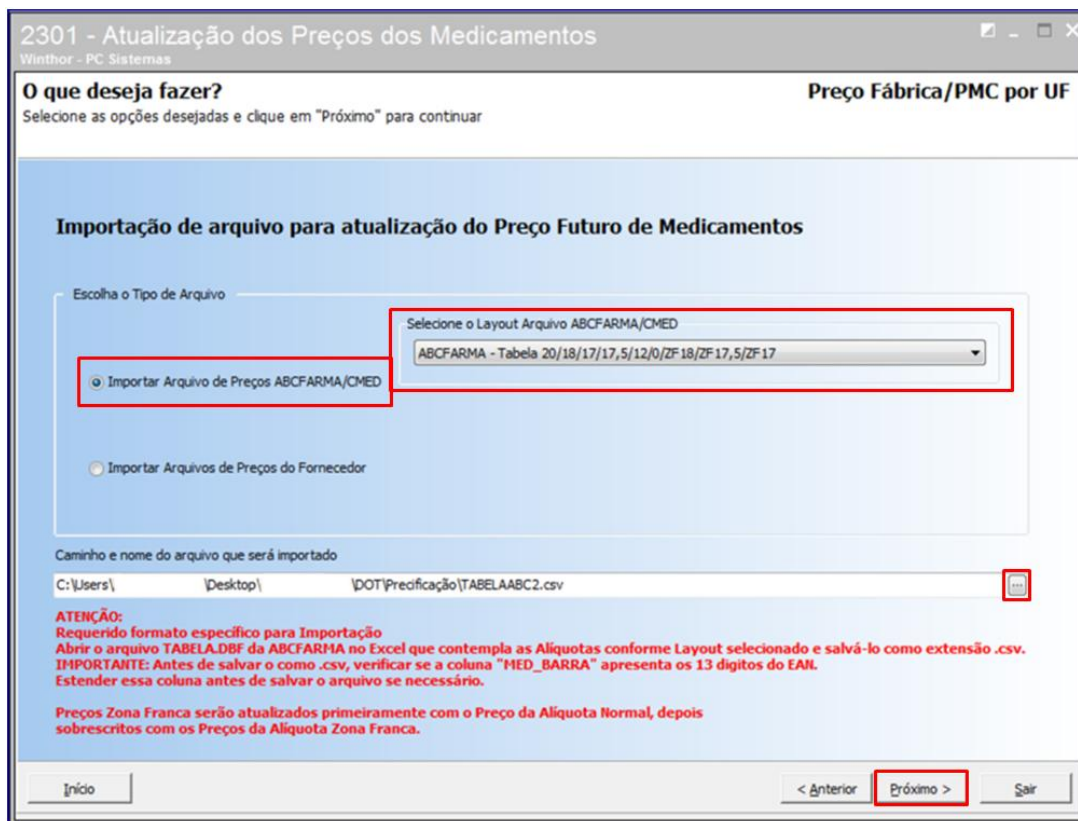

- 9.5.4 Quando a tabela ABCFARMA/CMED for importada os campos data da última importação dos campos de **Preço Fábrica Futuro** e **PMC Futuro** serão atualizados. Clique o botão **Atualização Rápida de Preços** para atualizar as informações dos campos **Preço Fáb. Futuro** e **PMC Futuro** para as colunas **Preço Fáb. Atual** e **PMC Atual** (campos não editáveis);

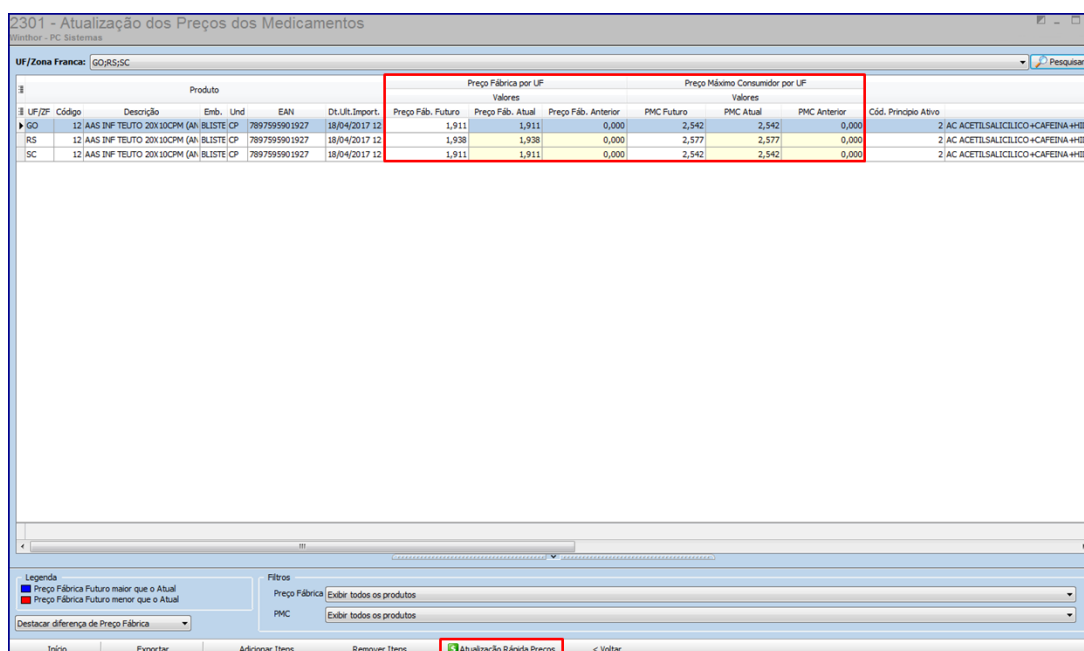

9.5.5 Se for cadastrado o fator de conversão na rotina **4217 – Cadastrar Regras Comerciais da Licitação** e for utilizado junto a tabela ABCFARMA/CMED serão apresentados na planilha as colunas de Fator de Conversão Aplicado na Importação, Preço Fábrica Importado sem Conversão e PMC Importado sem Conversão.

2301 - Atualização dos Preços dos Medicamentos

UF/Zona Franca: GO/RS:SC

UF/ZF	Código	Descrição	Emb. Und	EAN	Dt.Ult.Import.	Cód. Marca	Marca	Licitação		
								Fator Conversão aplicado na Importação	Preço Fáb. Importado sem Conversão	PMC Importado sem Conversão
GO	12	AAS INF TELUTO 20X10CPM (A) (BLISTE) CP	7897595901927	18,04/2017 12	18,04/2017 12	119	LAB TELUTO - SIMILARES	0,05	38,210	50,840
RS	12	AAS INF TELUTO 20X10CPM (A) (BLISTE) CP	7897595901927	18,04/2017 12	18,04/2017 12	119	LAB TELUTO - SIMILARES	0,05	38,750	51,540
SC	12	AAS INF TELUTO 20X10CPM (A) (BLISTE) CP	7897595901927	18,04/2017 12	18,04/2017 12	119	LAB TELUTO - SIMILARES	0,05	38,210	50,840

Legenda:   
■ Preço Fábrica Futuro maior que o Atual   
■ Preço Fábrica Futuro menor que o Atual   
Destacar diferença de Preço Fábrica

Filtros:   
Preço Fábrica: Exibir todos os produtos   
PMC: Exibir todos os produtos

Início Exportar Adicionar Itens Remover Itens 3 Atualização Rápida Preços < Voltar

Mantenha o **WinThor Atualizado**, assim você proporciona o crescimento da sua empresa através de soluções criadas especialmente para o seu negócio!

Estamos à disposição para mais esclarecimentos e sugestões.

Fale com a PC: [www.pcsist.com.br](http://www.pcsist.com.br)  
 Central de Relacionamento - (62) 3250 0210