



Sumário

Apresentação.....	1
1. Procedimentos iniciais	1
2. Configurar Integração com webservice AT&M.....	2
3. Enviar Notas para Averbação.....	6
4. Buscar Tipos de Log	10

Apresentação

Este tutorial visa informar sobre os processos realizados pela rotina **2608 – Integração AT&M**, que realiza a averbação de CT-e's e NF-e's de forma automatizada.

Abaixo, descrição da criação e das últimas alterações efetuadas no documento.

Tabela de Alterações		
Data	Versão	Descrição
09/07/2018	v.1.0	Criação do documento

1. Procedimentos iniciais

Antes de realizar o processo de averbação AT&M acesse a rotina **2500 – Atualizar Banco de Dados** a partir da versão 28.07.21.04, acesse a aba **Criação/Alteração de Tabelas e Campos**, atualize a opção **Criar/Descontinuar Rotina (PCROTINA)**.

- Atualizar a rotina:
 - ✓ **2608 – Integração AT&M**, a partir da versão 28.07.04.06.

2. Configurar Integração com webservice AT&M

Antes de enviar as notas para a fila de integração configure seguindo os procedimentos a seguir.

- 2.1 Acesse a rotina 2608 – Integração AT&M;
- 2.2 Acesse a aba **Configurações**;

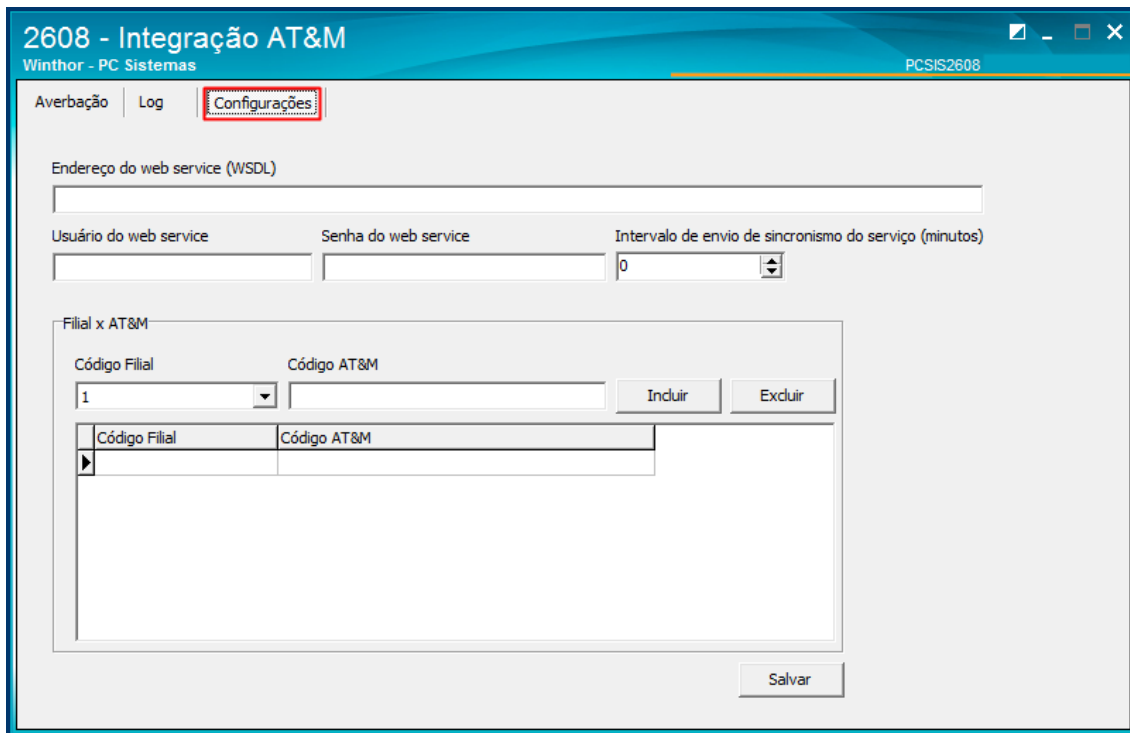

- 2.3 Preencha o campo **Endereço do web service (WSDL)** conforme necessidade;

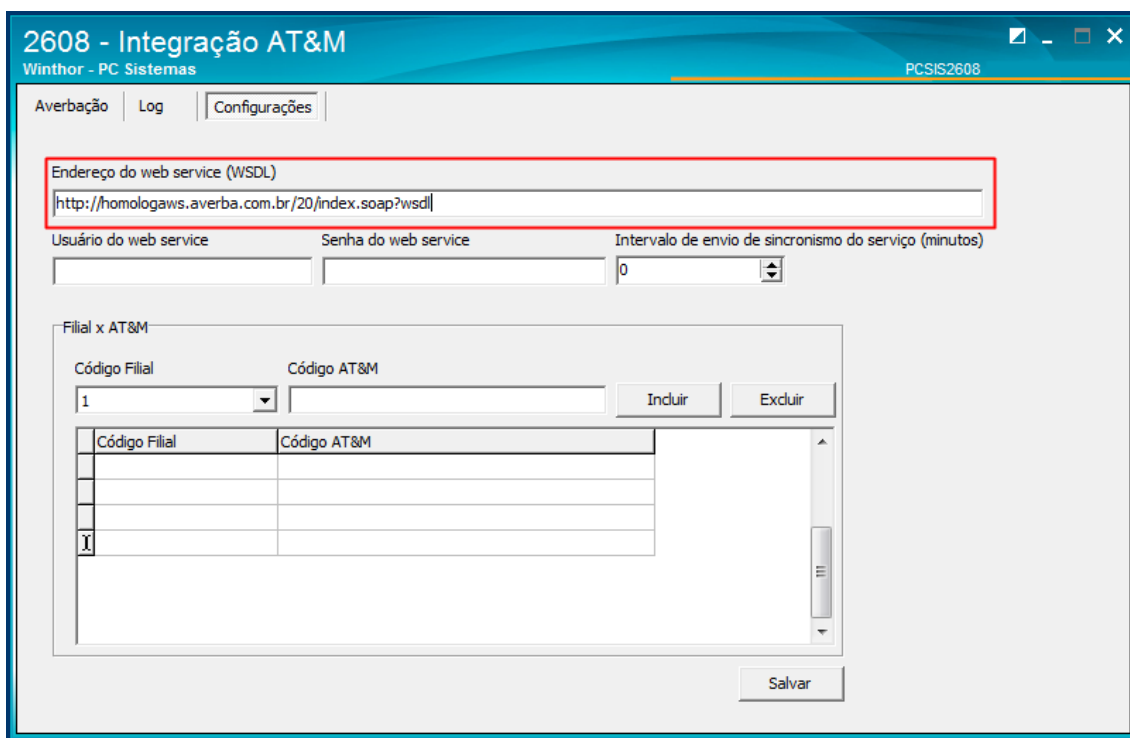

2.6 Preencha o campo **Intervalo de envio de sincronismo do serviço (minutos)** conforme necessidade;

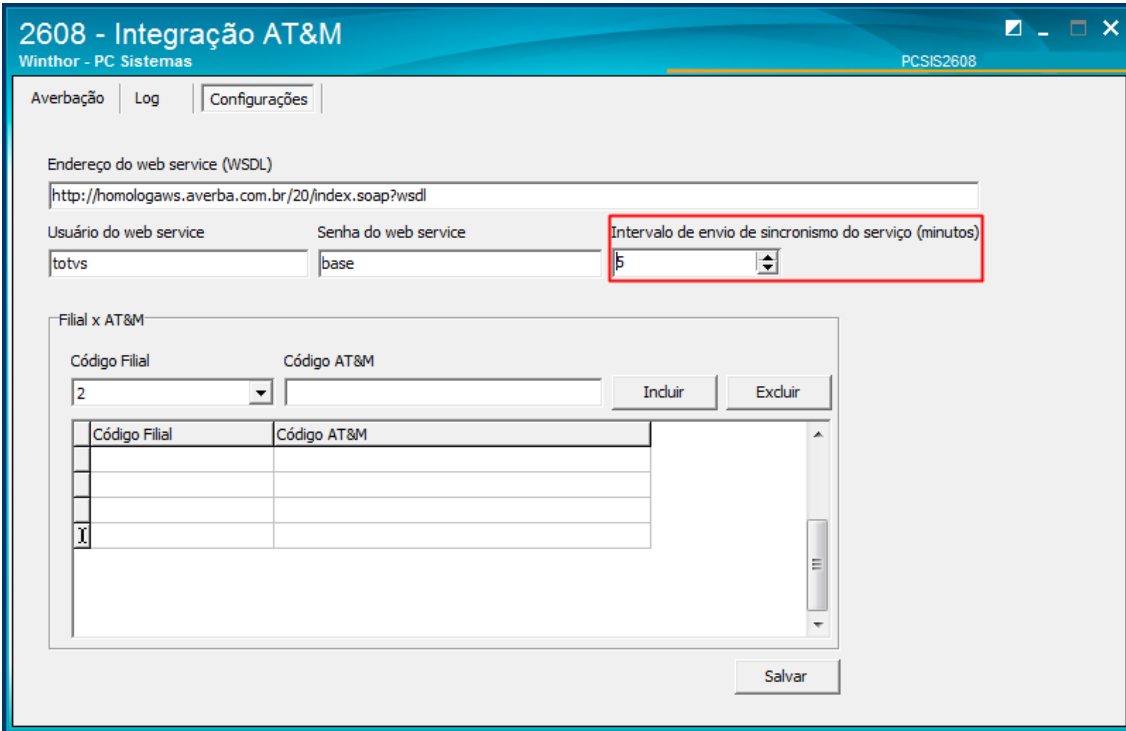

2608 - Integração AT&M
Winthor - PC Sistemas PCSIS2608

Averbação | Log | Configurações

Endereço do web service (WSDL)
http://homologaws.averba.com.br/20/index.soap?wsdl

Usuário do web service: totvs Senha do web service: base Intervalo de envio de sincronismo do serviço (minutos): 5

Filial x AT&M

Código Filial: 2 Código AT&M: Incluir Excluir

Código Filial	Código AT&M

Salvar

2.7 No campo **Filial x AT&M** preencha os campos **Código Filial** e **Código AT&M** conforme necessidade;

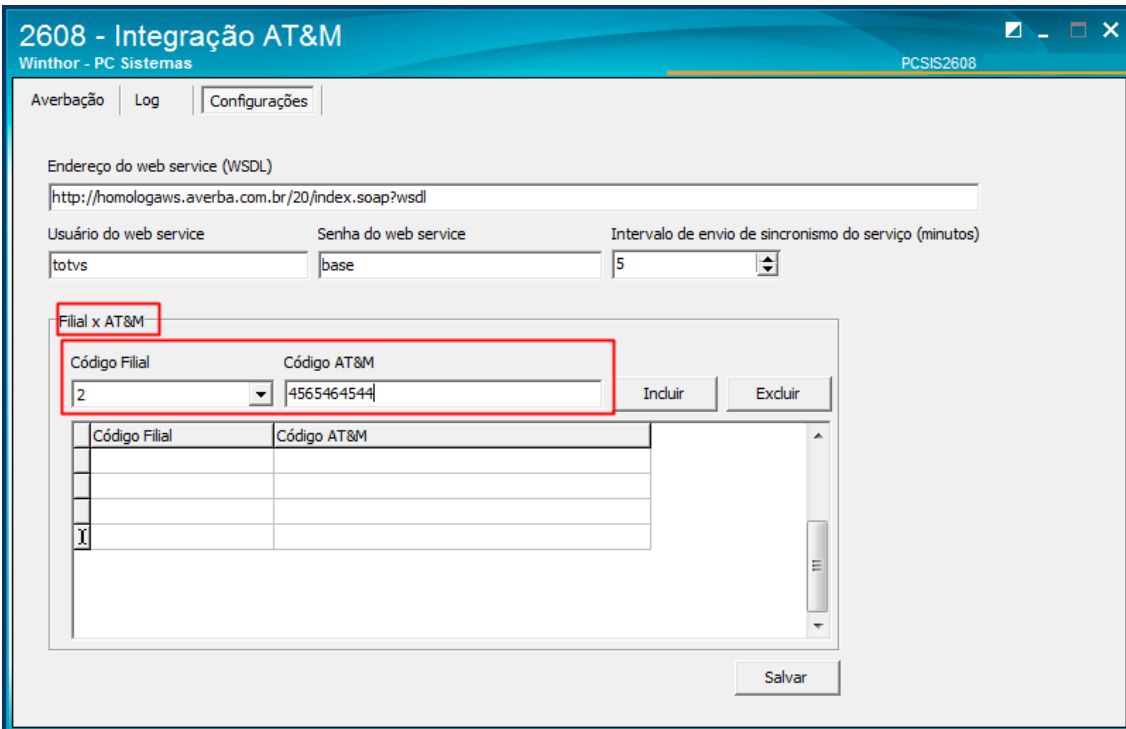

2608 - Integração AT&M
Winthor - PC Sistemas PCSIS2608

Averbação | Log | Configurações

Endereço do web service (WSDL)
http://homologaws.averba.com.br/20/index.soap?wsdl

Usuário do web service: totvs Senha do web service: base Intervalo de envio de sincronismo do serviço (minutos): 5

Filiais x AT&M

Código Filial: 2 Código AT&M: 4565464544 Incluir Excluir

Código Filial	Código AT&M

Salvar

2.8 Clique o botão **Incluir**;

Observação: Caso queira excluir algum item dê duplo clique na linha e clique o botão **Excluir**;

2.9 Clique o botão **Salvar**.



3. Enviar Notas para Averbação

Para enviar e processar as notas as notas de Averbação siga os procedimentos abaixo.

- 3.1 Acesse a rotina 2608 – Integração AT&M;
- 3.2 Acesse a aba Averbação;

- 3.3 No campo **Período** preencha ou pesquise os campos **Data Inicial** e **Data Final** conforme necessidade;

3.4 No campo **Intervalo de notas** informe o **Nº Nota Inicial** e o **Nº Nota filial** conforme necessidade;

2608 - Integração AT&M
Winthor - PC Sistemas PCSIS2608

Averbação | Log | Configurações

Período
Data Inicial: 01/07/2018 | Data Final: 03/07/2018

Intervalo de notas
Nº Nota Inicial: 543213 | Nº Nota Final: 54432132

Intervalo de carregamentos
Nº Car. Inicial: | Nº Car. Final:

Nº Transação: | Enviar Simples Remessa
 Considerar notas canceladas

Filial: | Veículo: | CFOP: | Modalidade de transporte: CIF FOB | Tipo de Averbação: NFe CTe

Evolução: |

3.5 No campo **Intervalo de carregamentos** informe o **Nº Car. Inicial** e **Nº Car. Final** conforme necessidade;

2608 - Integração AT&M
Winthor - PC Sistemas PCSIS2608

Averbação | Log | Configurações

Período
Data Inicial: 01/07/2018 | Data Final: 03/07/2018

Intervalo de notas
Nº Nota Inicial: 543213 | Nº Nota Final: 54432132

Intervalo de carregamentos
Nº Car. Inicial: 543131 | Nº Car. Final: 8565656

Intervalo de carregamentos
Nº Car. Inicial: | Nº Car. Final:

Nº Transação: | Enviar Simples Remessa
 Considerar notas canceladas

Filial: | Veículo: | CFOP: | Modalidade de transporte: CIF FOB | Tipo de Averbação: NFe CTe

Evolução: |

- 3.6 Informe o N° Transação;
- 3.7 Marque os campos **Enviar Simples Remessa** e **Considerar notas canceladas** conforme necessidade;

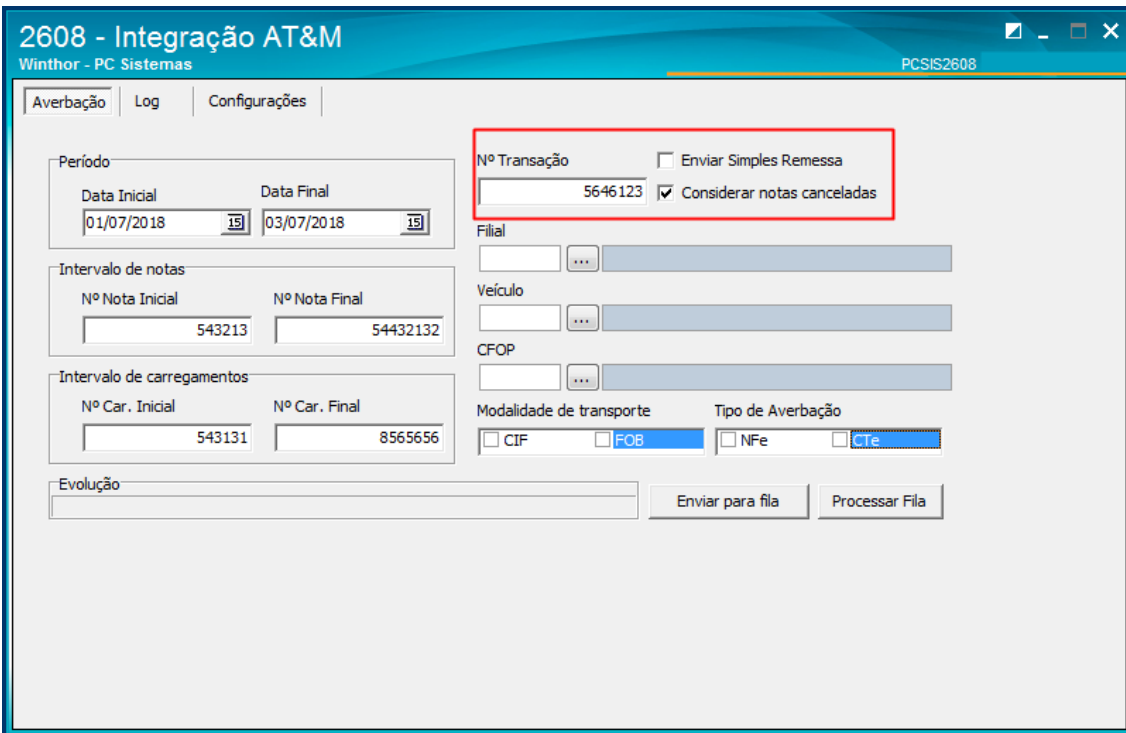

2608 - Integração AT&M
Winthor - PC Sistemas PCSIS2608

Averbação | Log | Configurações

Período
Data Inicial: 01/07/2018 | Data Final: 03/07/2018

Intervalo de notas
Nº Nota Inicial: 543213 | Nº Nota Final: 54432132

Intervalo de carregamentos
Nº Car. Inicial: 543131 | Nº Car. Final: 8565656

Evolução

Nº Transação: 5646123
 Enviar Simples Remessa
 Considerar notas canceladas

Filial: [] ...
 Veículo: [] ...
 CFOP: [] ...

Modalidade de transporte: CIF FOB NFe CTe

Enviar para fila | Processar Fila

- 3.8 Informe ou pesquise os campos **Filial**, **Veículo** e **CFOP** conforme necessidade;

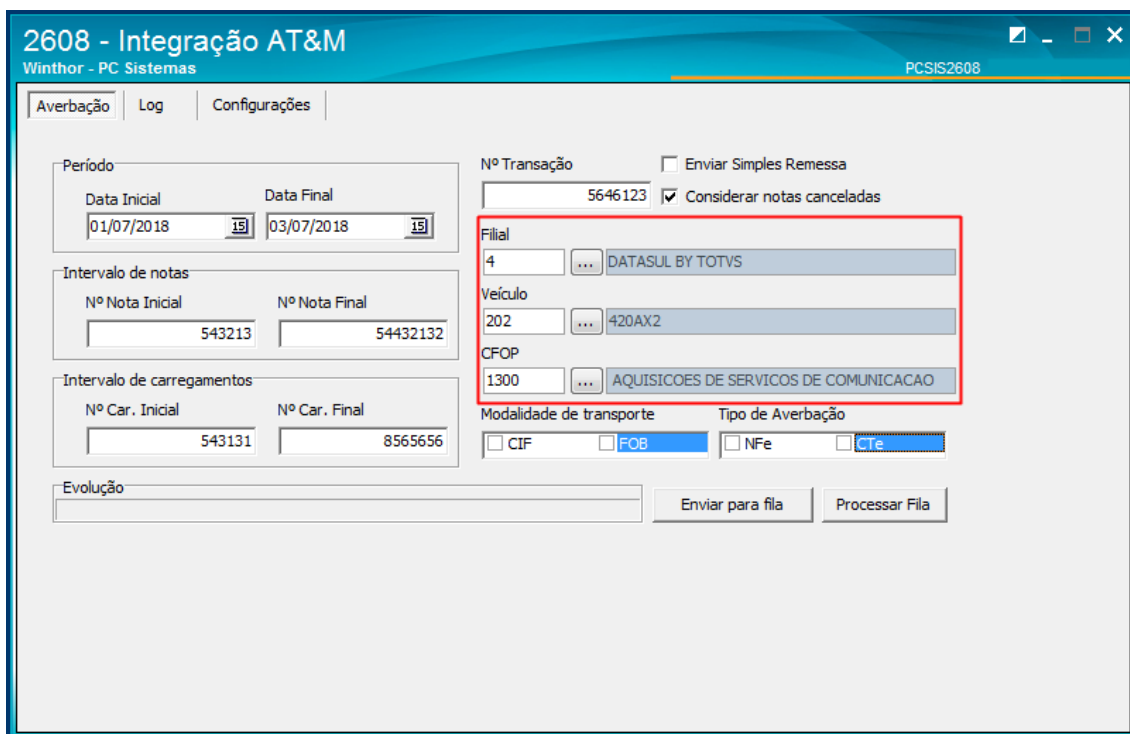

2608 - Integração AT&M
Winthor - PC Sistemas PCSIS2608

Averbação | Log | Configurações

Período
Data Inicial: 01/07/2018 | Data Final: 03/07/2018

Intervalo de notas
Nº Nota Inicial: 543213 | Nº Nota Final: 54432132

Intervalo de carregamentos
Nº Car. Inicial: 543131 | Nº Car. Final: 8565656

Evolução

Nº Transação: 5646123
 Enviar Simples Remessa
 Considerar notas canceladas

Filial: 4 ... DATASUL BY TOTVS
 Veículo: 202 ... 420AX2
 CFOP: 1300 ... AQUISICOES DE SERVICOS DE COMUNICACAO

Modalidade de transporte: CIF FOB NFe CTe

Enviar para fila | Processar Fila



- 3.9 No campo **Modalidade de transporte** marque as opções **CIF** e/ou **FOB** conforme necessidade;
- 3.10 No campo **Tipo de Averbação** marque as opções **NFe** e/ou **CTe** conforme necessidade;

- 3.11 Clique o botão **Enviar para a fila**.

Observação: Caso queira dar continuidade ao processo manualmente clique o botão **Processar Fila**.



4. Buscar Tipos de Log

Para buscar os tipos de log e verificar sua situação siga os procedimentos descritos.

- 4.1 Acesse a rotina **2608 – Integração AT&M**;
- 4.2 Acesse a aba **Log**;

2608 - Integração AT&M
Winthor - PC Sistemas PCSIS2608

Averbação | **Log** | Configurações

Período: Data Inicial: 01/07/2018 Data Final: 04/07/2018

Nº Transação: Tipo de Log: Sucesso Erro

Filial: Pesquisar

Dados de Logs

Arraste um cabeçalho de coluna aqui para agrupar por essa coluna

Data	Filial	Nº Transação	Cód. Erro	Descrição	Tipo Envio
<Sem dados para mostrar >					

- 4.3 No campo **Período** informe ou pesquise a **Data Inicial** e a **Data Final** conforme necessidade;

2608 - Integração AT&M
Winthor - PC Sistemas PCSIS2608 Versão 28.9.00.018

Averbação | **Log** | Configurações

Período: Data Inicial: 20/04/2018 Data Final: 05/07/2018

Nº Transação: Tipo de Log: Sucesso Erro

Filial: Pesquisar

Dados de Logs

Arraste um cabeçalho de coluna aqui para agrupar por essa coluna

Data	Filial	Nº Transação	Cód. Erro	Descrição	Tipo Envio
<Sem dados para mostrar >					



- 4.4 Informe o N° Transação;
- 4.5 No campo **Tipo de Log** marque as opções **Sucesso** e/ou **Erro** conforme necessidade;

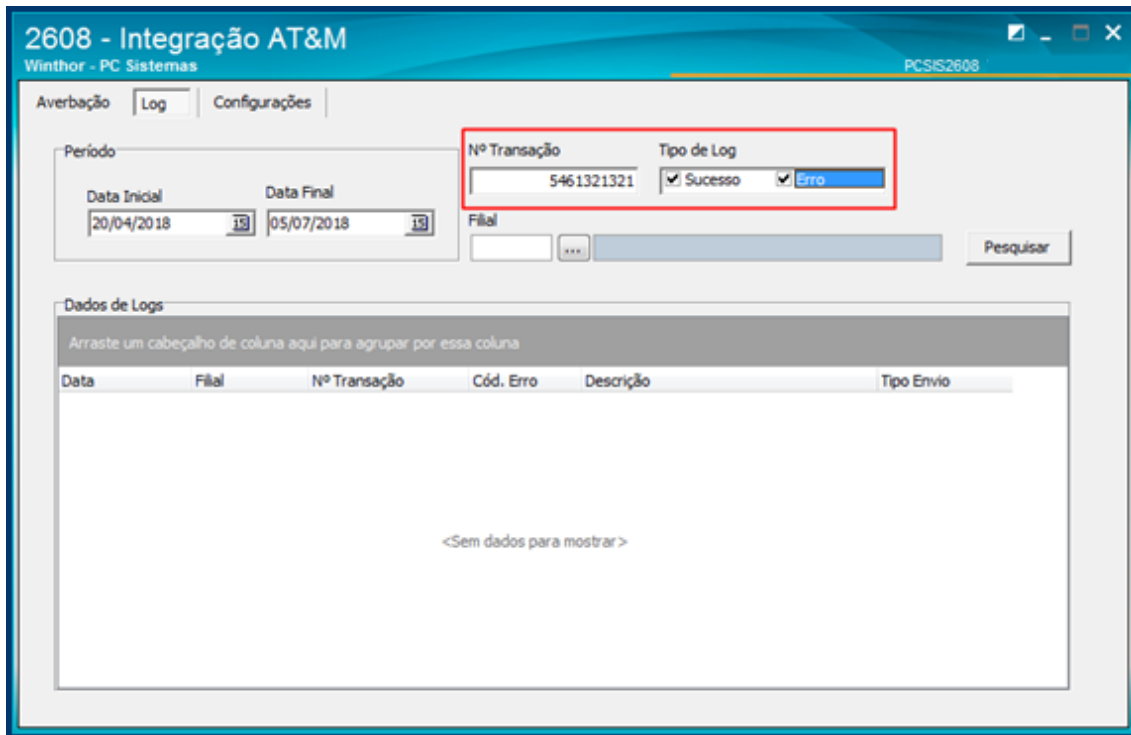

- 4.6 Informe ou pesquise ao campo **Filial**;

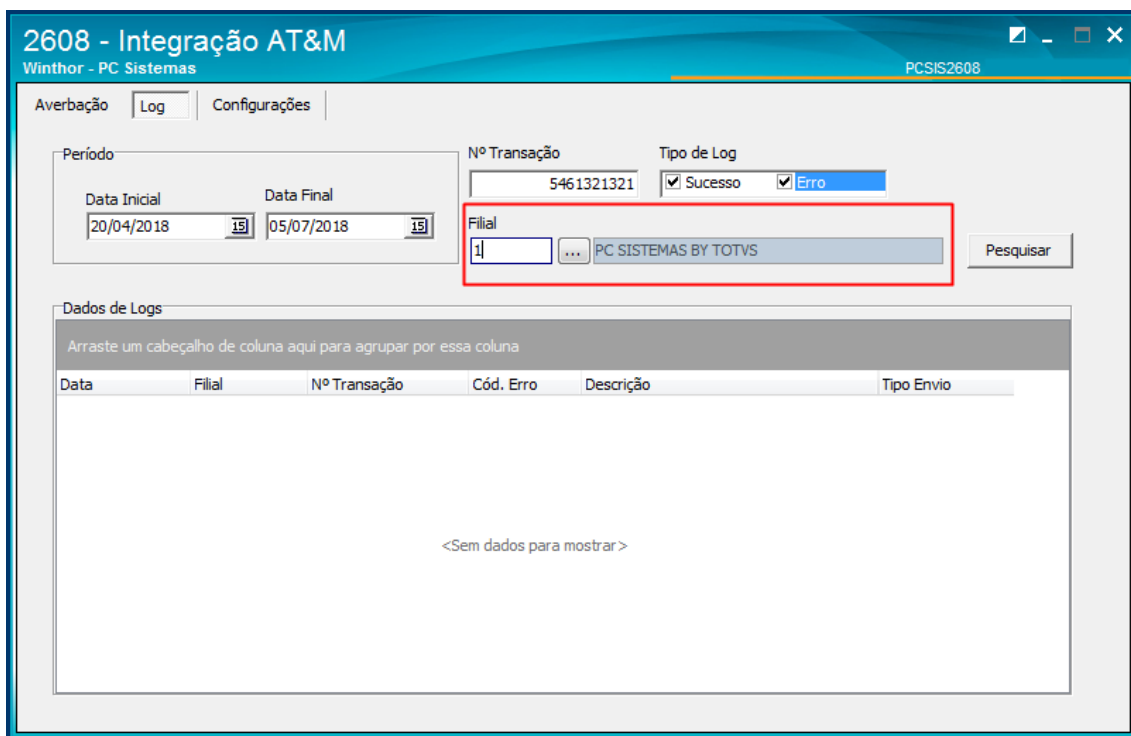



4.7 Clique o botão **Pesquisar**.

Data	Filial	Nº Transação	Cód. Erro	Descrição	Tipo Envio
29/06/2018 11:05:	1		8202 034	Documento com data de emissao inferior a	AVERBARNFE
29/06/2018 11:05:	1		8219 034	Documento com data de emissao inferior a	AVERBARNFE
29/06/2018 11:05:	1		8210 034	Documento com data de emissao inferior a	AVERBARNFE
29/06/2018 11:05:	1		8215 034	Documento com data de emissao inferior a	AVERBARNFE
29/06/2018 11:05:	1		8212 034	Documento com data de emissao inferior a	AVERBARNFE
29/06/2018 11:05:	1		8211 034	Documento com data de emissao inferior a	AVERBARNFE
29/06/2018 11:05:	1		8216 034	Documento com data de emissao inferior a	AVERBARNFE
29/06/2018 11:05:	1		8225 034	Documento com data de emissao inferior a	AVERBARNFE
29/06/2018 11:05:	1		8224 034	Documento com data de emissao inferior a	AVERBARNFE
29/06/2018 11:05:	1		8221 034	Documento com data de emissao inferior a	AVERBARNFE
29/06/2018 11:05:	1		8226 034	Documento com data de emissao inferior a	AVERBARNFE

Mantenha o **WinThor Atualizado**, assim você proporciona o crescimento da sua empresa através de soluções criadas especialmente para o seu negócio!

Estamos à disposição para mais esclarecimentos e sugestões.

Fale com a PC: www.pcsist.com.br
 Central de Relacionamento - (62) 3250 0210