



Sumário

Apresentação.....	1
1. Procedimentos iniciais	1
2. Parâmetros do WMS	2
3. Emitir O.S E e Etiquetas.....	5
4. Gestão RF WMS	6
5. Integração Winthor WMS	7

Apresentação

Através dos coletores de dados por comando de voz da Vocollect, o operador não mais lê as instruções, as ouve e executa. O coletor faz a conversão de dados em voz e de voz em dados. Assim a inteligência é local, não sobrecarregando qualquer sistema de retaguarda.

Tabela de Alterações		
Data	Versão	Descrição
01/08/2018	v.1.0	Criação do documento

1. Procedimentos iniciais

- Atualizar as rotinas:
 - ✓ **Rotina 1795 – Parâmetros WMS** —
 - ✓ **Rotina 1752 – Gerar mapa de separação / Abastecimento.Corretivo** a partir da versão 27 do Winthor.
 - ✓ **Rotina 1756 – Emitir OS e Etiquetas** a partir da versão 27 do Winthor.
 - ✓ **Rotina 1781 – Gestão RF WMS** a partir da versão 27 do Winthor.
 - ✓ **Rotina 1742 – Integração Winthor WMS** a partir da versão 27 do Winthor.

- Liberar acesso às seguintes permissões na rotina **530 – Permitir Acesso à Rotina**:
 - ✓ Permissão de acesso para a rotina 1756 – **Visualizar O.S do Vocollect**;



- ✓ Permissão de acesso para a rotina 1781 – Permitir Liberar O.S Vocollect.

2. Parâmetros do WMS

- 2.1 Acesse a rotina 1795 – Parâmetros do wms, na Aba 06- Integração marque a flag Utiliza Integração com Vocollect;

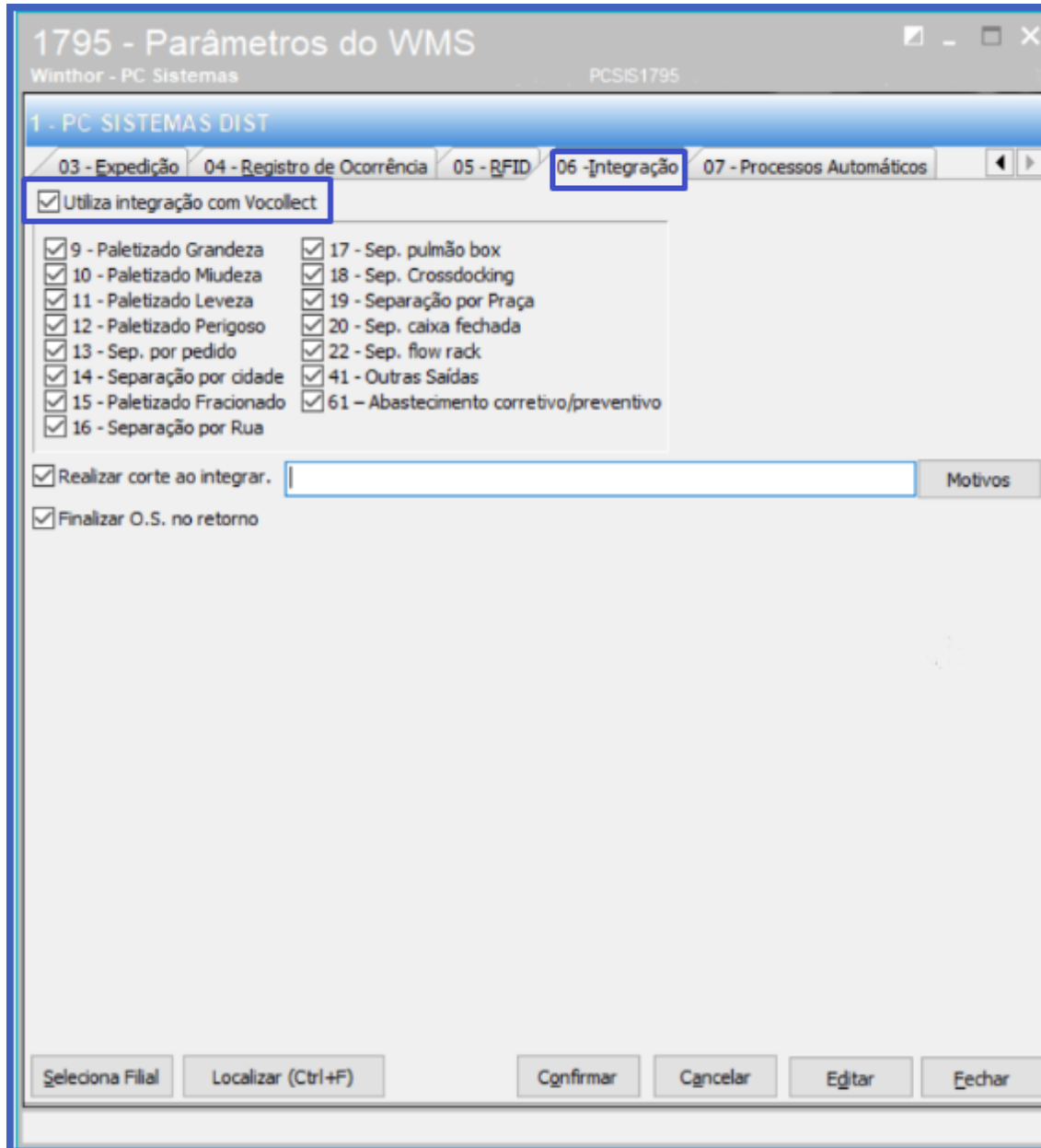

1795 - Parâmetros do WMS
Winthor - PC Sistemas PCSIS1795

1 - PC SISTEMAS DIST

03 - Expedição 04 - Registro de Ocorrência 05 - RFID 06 - Integração 07 - Processos Automáticos

Utiliza integração com Vocollect

<input checked="" type="checkbox"/> 9 - Paletizado Grandeza	<input checked="" type="checkbox"/> 17 - Sep. pulmão box
<input checked="" type="checkbox"/> 10 - Paletizado Miudeza	<input checked="" type="checkbox"/> 18 - Sep. Crossdocking
<input checked="" type="checkbox"/> 11 - Paletizado Leveza	<input checked="" type="checkbox"/> 19 - Separação por Praça
<input checked="" type="checkbox"/> 12 - Paletizado Perigoso	<input checked="" type="checkbox"/> 20 - Sep. caixa fechada
<input checked="" type="checkbox"/> 13 - Sep. por pedido	<input checked="" type="checkbox"/> 22 - Sep. flow rack
<input checked="" type="checkbox"/> 14 - Separação por cidade	<input checked="" type="checkbox"/> 41 - Outras Saídas
<input checked="" type="checkbox"/> 15 - Paletizado Fracionado	<input checked="" type="checkbox"/> 61 - Abastecimento corretivo/preventivo
<input checked="" type="checkbox"/> 16 - Separação por Rua	

Realizar corte ao integrar. Motivos

Finalizar O.S. no retorno

Seleciona Filial Localizar (Ctrl+F) Confirmar Cancelar Editar Fechar

Observação: Ao marcar a flag Utiliza Integração com vocollect, será disponibilizada todas as opções de tipos de O.S para serem marcadas conforme necessidade.



2.2 Ao marcar a opção **Realizar Corte ao Integrar** é necessário informar o motivo do corte;

1795 - Parâmetros do WMS
Winthor - PC Sistemas PCSIS1795

1 - PC SISTEMAS DIST

03 - Expedição 04 - Registro de Ocorrência 05 - RFID 06 - Integração 07 - Processos Automáticos

Utiliza integração com Vocollect

<input checked="" type="checkbox"/> 9 - Paletizado Grandeza	<input checked="" type="checkbox"/> 17 - Sep. pulmão box
<input checked="" type="checkbox"/> 10 - Paletizado Miudeza	<input checked="" type="checkbox"/> 18 - Sep. Crossdocking
<input checked="" type="checkbox"/> 11 - Paletizado Leveza	<input checked="" type="checkbox"/> 19 - Separação por Praça
<input checked="" type="checkbox"/> 12 - Paletizado Perigoso	<input checked="" type="checkbox"/> 20 - Sep. caixa fechada
<input checked="" type="checkbox"/> 13 - Sep. por pedido	<input checked="" type="checkbox"/> 22 - Sep. flow rack
<input checked="" type="checkbox"/> 14 - Separação por cidade	<input checked="" type="checkbox"/> 41 - Outras Saídas
<input checked="" type="checkbox"/> 15 - Paletizado Fracionado	<input checked="" type="checkbox"/> 61 - Abastecimento corretivo/preventivo
<input checked="" type="checkbox"/> 16 - Separação por Rua	

Realizar corte ao integrar. Motivos

Finalizar O.S. no retorno

Seleciona Filial Localizar (Ctrl+F) Confirmar Cancelar Editar Fechar

Motivo de Corte

Código	Motivo	Tipo
49	Corte wms	CO
50	Falta produto	CO
51	Produto avariado	CO

Cancelar Confirma



2.3 Selecione a opção Finalizar O.S no retorno conforme necessidade, ao retornar a integração do Vocollect irá finalizar a O.S;

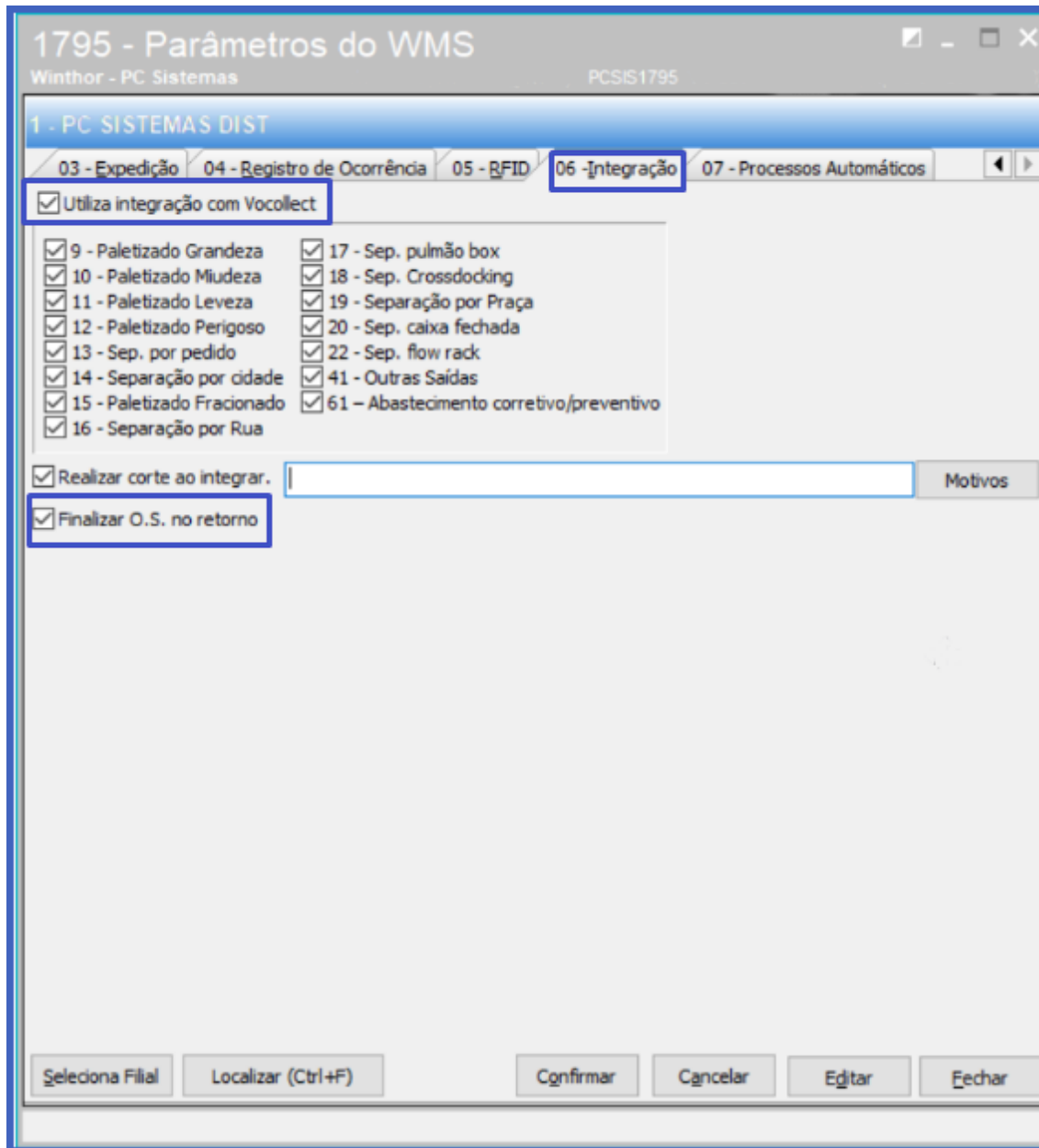



3. Emitir O.S E Etiquetas

3.1 A rotina 1756 – Emitir O.S e Etiquetas, irá informar que está parametrizado para integrar O.S com Vocollect.

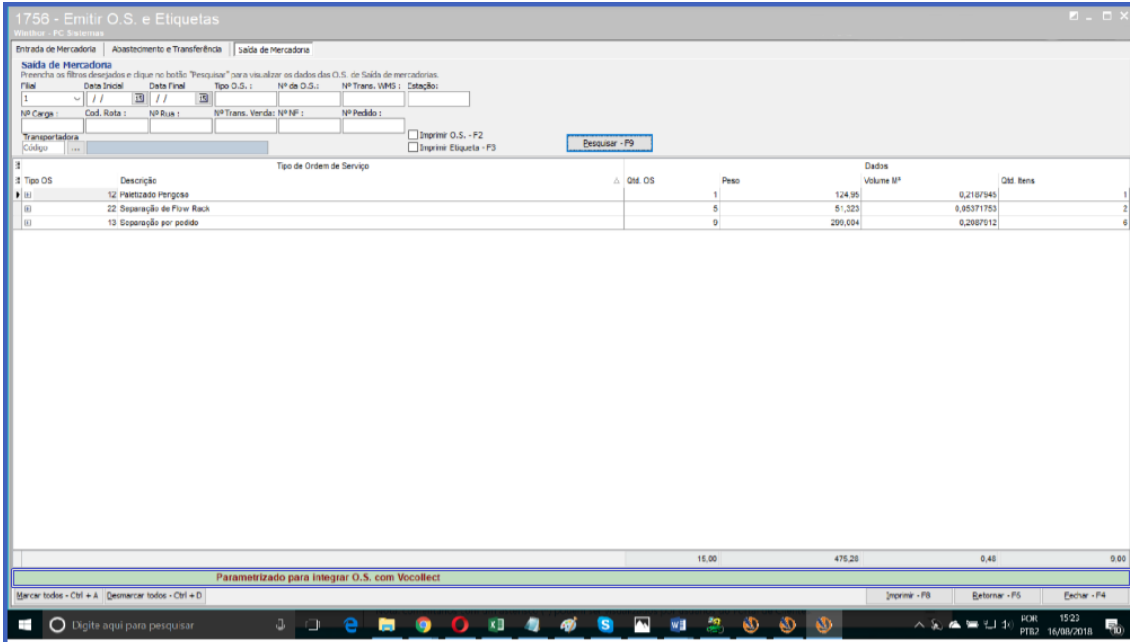

Tipo OS	Descrição	Qtd. OS	Peso	Dados Volume M³	Qtd. Itens
01	12 Paletizado Perigosa	1		124,35	0,2187045
01	22 Separação de Fluxo Rack	5		51,323	0,95371753
01	13 Separação por pedido	9		299,034	0,2087512
		15,00	475,28	0,48	0,60

Observação: A impressão das etiquetas poderá ser feita diretamente no Vocollect.



4. Gestão RF WMS

4.1 Acesse a rotina 1781 – **Gestão RF WMS**, marque a flag **Somente O.S Vocollect**, clique o botão pesquisar e em seguida faça a liberação **Vocollect**;

1781 - Gestão RF WMS
Winthor - PC Sistemas

Filial: 1 Período de Movimentação: Data Inicial: 16/08/2018 a Data Final: 16/08/2018

Buscar Clientes nas pesquisas (pode causar problemas de performance) **F5 - Pesquisar**

Relação de ordens de serviços para convocação

Tipos de OS: Armazenagem Mov. Internas Expedição Todas

Status da OS: Não Iniciadas Iniciadas Todas em separação Todas

Oper. Finalizada Concluídas Todas

Origem do Pedido: Telemarketing Balcão Balcão Reserva Outras Saídas Todos

Somente O.S. Vocollect

Qtde de Funcionários: 1

Liberar Vocollect **Atribuir OS** **Liberar OS**

1 - Clique no botão "Atribuir O.S." ou arraste a ordem de serviço até o funcionário que seja feita a convocação.
2 - A troca de funcionário de O.S. deve ser feita selecionando uma ordem de serviço com funcionário atribuído.

F11 - Expandir tela **Configurações** Tempo para atualização da tela: 1 minuto(s) Última atualização da tela: 16/08/2018 09:18:36 Próxima atualização em **00:00:39**

4.2 A opção **Somente O.S Vocollect** será habilitado somente quando o tpo de O.S for **Expedição**;

1781 - Gestão RF WMS
Winthor - PC Sistemas

Filial: 1 Período de Movimentação: Data Inicial: 16/08/2018 a Data Final: 16/08/2018

Buscar Clientes nas pesquisas (pode causar problemas de performance) **F5 - Pesquisar**

Relação de ordens de serviços para convocação

Tipos de OS: Armazenagem Mov. Internas Expedição Todas

Status da OS: Não Iniciadas Iniciadas Todas em separação Todas

Oper. Finalizada Concluídas Todas

Origem do Pedido: Telemarketing Balcão Balcão Reserva Outras Saídas Todos

Somente O.S. Vocollect

Qtde de Funcionários: 1

Liberar Vocollect **Atribuir OS** **Liberar OS**

1 - Clique no botão "Atribuir O.S." ou arraste a ordem de serviço até o funcionário que seja feita a convocação.
2 - A troca de funcionário de O.S. deve ser feita selecionando uma ordem de serviço com funcionário atribuído.

F11 - Expandir tela **Configurações** Tempo para atualização da tela: 1 minuto(s) Última atualização da tela: 16/08/2018 09:18:36 Próxima atualização em **00:00:39**



5. Integração Winthor WMS

5.1 Acesse a rotina **1742 – Integração Winthor WMS**, na aba **Processamento** selecione as opções **Exportação** e **Importação** e clique o botão **Processar**.

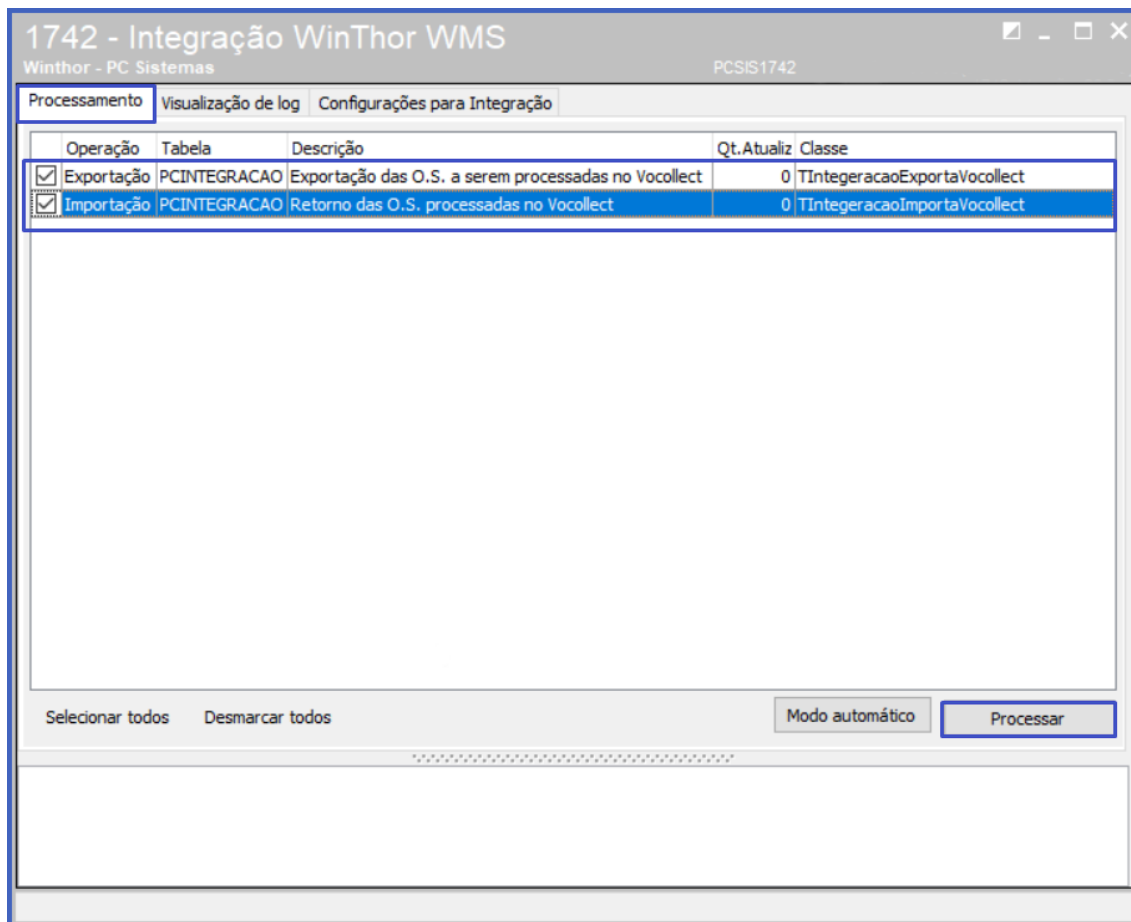

Mantenha o **WinThor Atualizado**, assim você proporciona o crescimento da sua empresa através de soluções criadas especialmente para o seu negócio!

Estamos à disposição para mais esclarecimentos e sugestões.

Fale com a PC: www.pcsist.com.br
Central de Relacionamento - (62) 3250 0210