

Sumário

Apresentação.....	1
1. Procedimentos iniciais	1
2. Montar Pedidos Separadamente.....	3
3. Montar Carregamentos - Caixaria	16

Apresentação

Esse documento visa a orientação no uso das rotinas para atender o processo da Separação Antecipada dos Fracionados/Embalados por ET e geração da caixaria por carga. Os pedidos são recebidos do FV, sem distribuição (Cadastro da 555) e sem montagem de carga e será gerada a separação das quantidades fracionadas gerando mapa por ET (Equipamento Transitável), e após o horário de corte de recebimento dos pedidos o usuário irá montar as cargas no WMS. Essa sequência de rotinas não contempla as rotinas do Winthor ERP, somente os processos logísticos e do WMS.

Tabela de Alterações		
Data	Versão	Descrição
07/12/2018	v.1.0	Criação do documento

1. Procedimentos iniciais

Antes de realizar o processo de Separação Antecipada realize os seguintes procedimentos:

- Atualize as rotinas descritas abaixo para a versão 28.07 ou superior:
 - Rotina 560
 - Rotina 901
 - Rotina 1700
 - Rotina 1751
 - Rotina 1752
 - Rotina 1756
 - Rotina 1757
 - Rotina 1759

- Na rotina **530 – Permitir Acesso a Rotina**, a partir da versão 28.07, pesquise as seguintes rotinas e marque as permissões:
 - Rotina **1751 – Configurar Operação**
 - Permitir Configurar Modelo de Separação;
 - Permitir Configurar Modelo de Emissão de Ordens de Serviço;
 - Rotina **1752 – Gerar Mapa de Separação/Abast. Corretivo**
 - Permitir Gerar Mapa de Separação/Abast. Corretivo
 - Modelo de Separação Pedido de Venda Padrão;
 - Modelo de Separação Carregamento Padrão;
 - Rotina **1756 – Emitir O.S. e Etiquetas**
 - Acessar Saída de Mercadorias;
 - Rotina **1757 – Gerar WMS**
 - Aba Pedidos de Venda;
 - Permitir Gerar WMS dos pedidos sem carregamento e distrib;
 - Rotina **1759 – Conferir Separação por Ordem de Serviço**
 - Autorizar Corte no Pedido;
 - Visualizar Dados do Cliente;
 - Visualizar a Quantidade do Pedido;
 - Utiliza Etiqueta;
 - Realizar Conferência sem Finalizar Separação da O.S.

- Na rotina **1700 – Atualizar Tabelas do WMS** acesse a aba Objetos do Banco e marque a seguinte permissão:
 - Gerar permissões de acesso (PCROTINA).

Observação: Caso as rotinas solicitem atualização da tabela PCMOVENDPEND, a atualização deve ser feito de preferência em dias e horários sem movimentação no sistema pelos usuários, pois poderá ocorrer lentidão devido ao tamanho da tabela em sua base de dados.

2. Montar Pedidos Separadamente

Neste passo iremos configurar o modelo de separação e a emissão de ordens de serviço, para realizar a separação antecipada. Após isso iremos gerar o WMS dos pedidos que o usuário desejar, gerar o mapa de separação desses pedidos, emitir O.S. e etiquetas, e finalizaremos conferindo a separação.

2.1 Configurar Operação

2.1.1 Acesse a rotina 1751 – Configurar Operação e selecione a opção Modelo de Separação;

2.1.2 Clique o botão Pesquisar, selecione a operação desejada e dê um duplo clique;

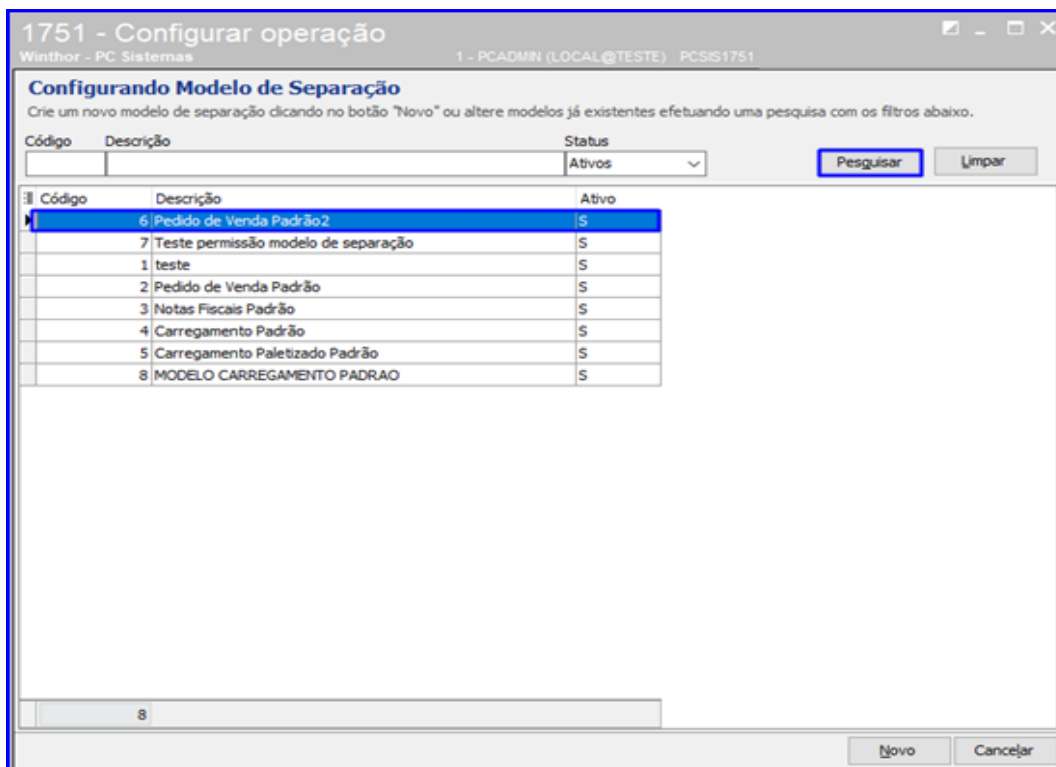

Observação: Caso o modelo não esteja configurado, basta o usuário clicar no botão Novo e seguir as configurações deste passo a passo.

2.1.3 Na opção Selecione o Modelo de Separação Desejado, selecione Pedido por E.T. e clique o botão Avançar;

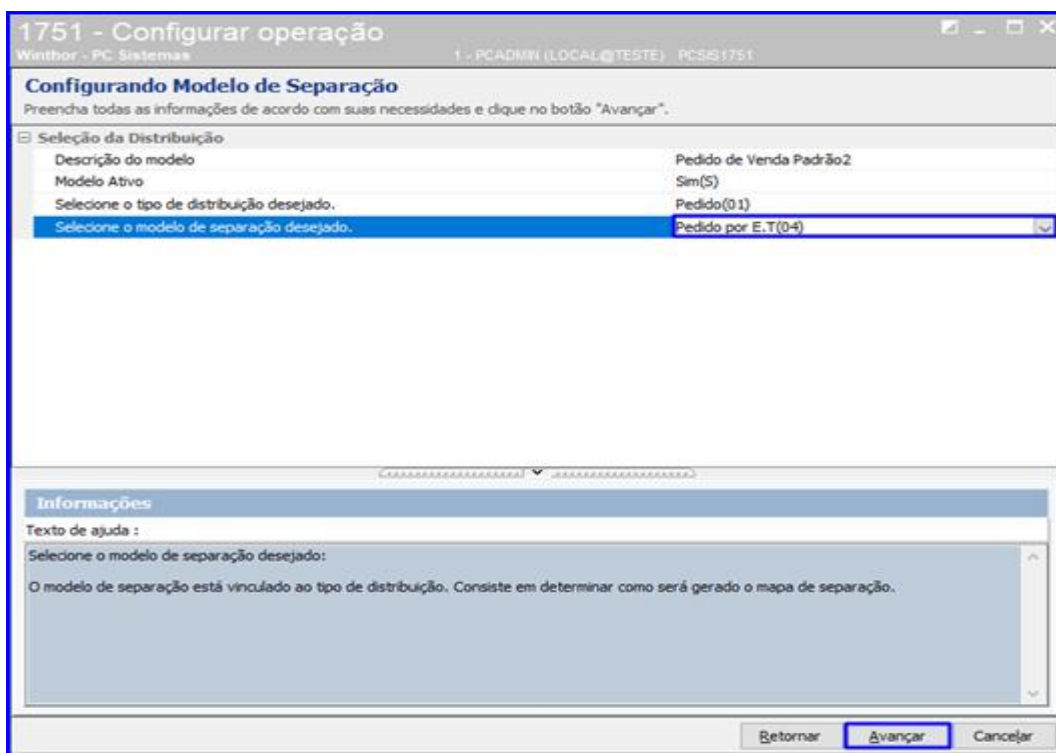

2.1.4 Altere as opções se necessário e clique o botão Avançar;

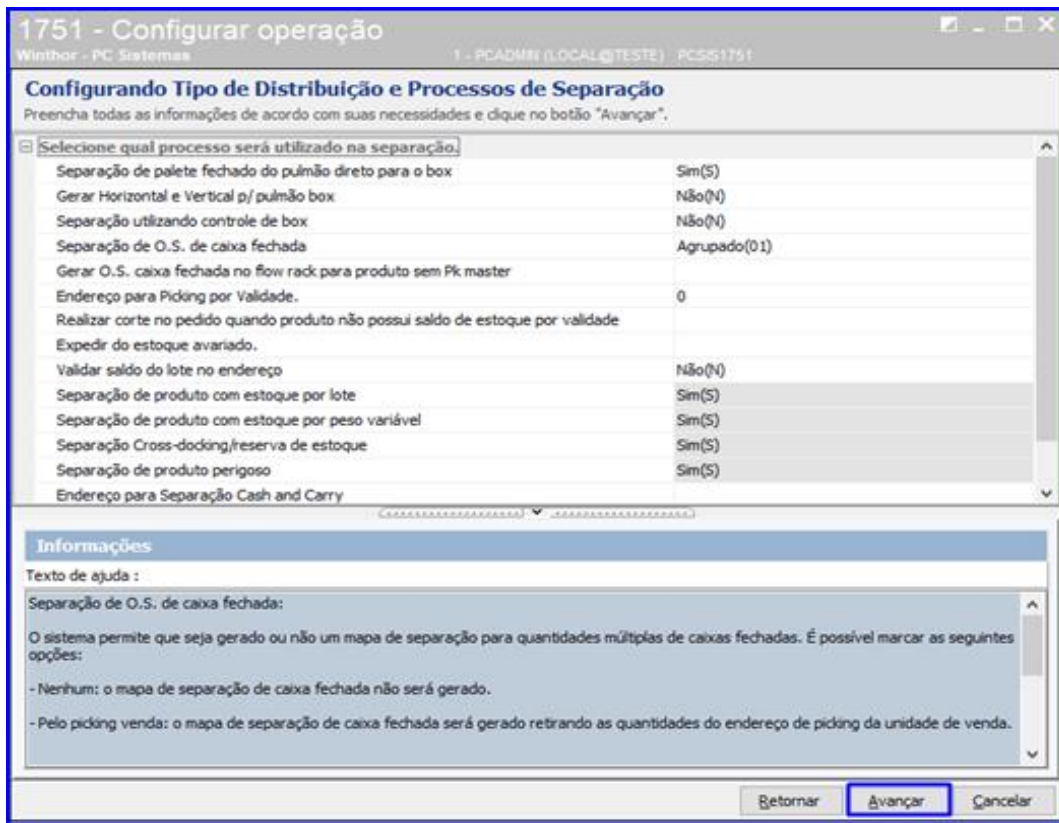

2.1.5 Defina o Tipo de Quebra de O.S. conforme necessidade e clique o botão Avançar;

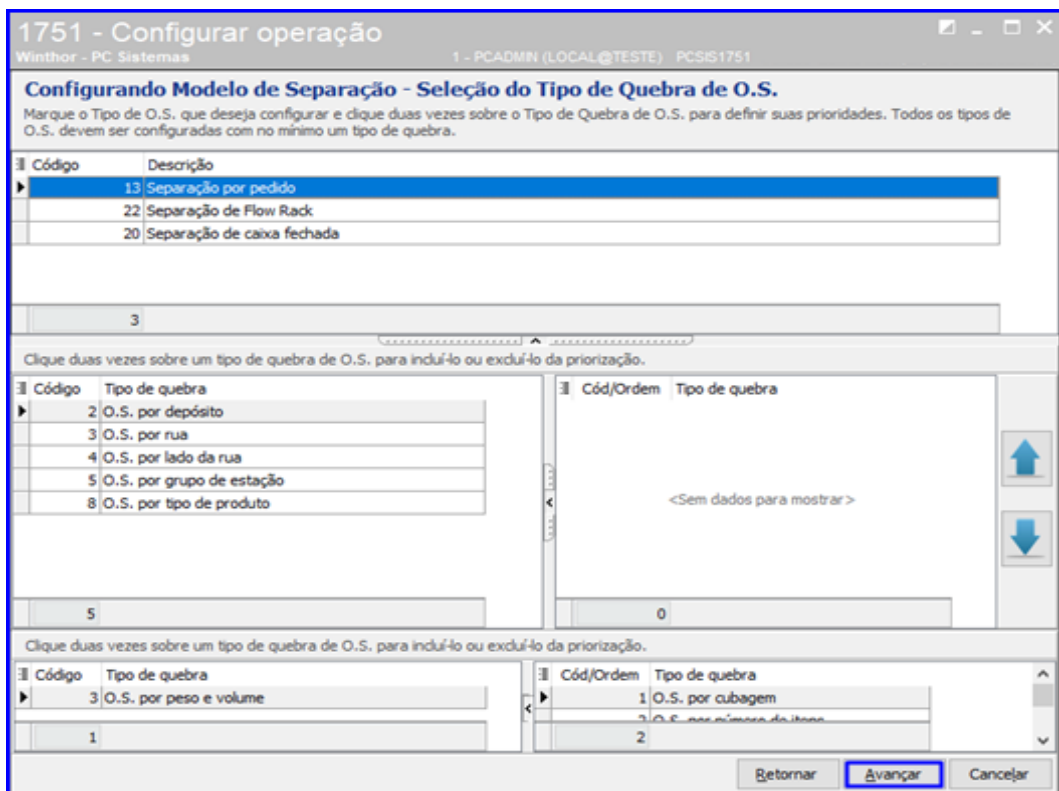

2.1.6 Na opção Ordem de Serviço – Gerar Mapa de Separação Caixa Fechada... selecione Não e clique o botão Concluir.

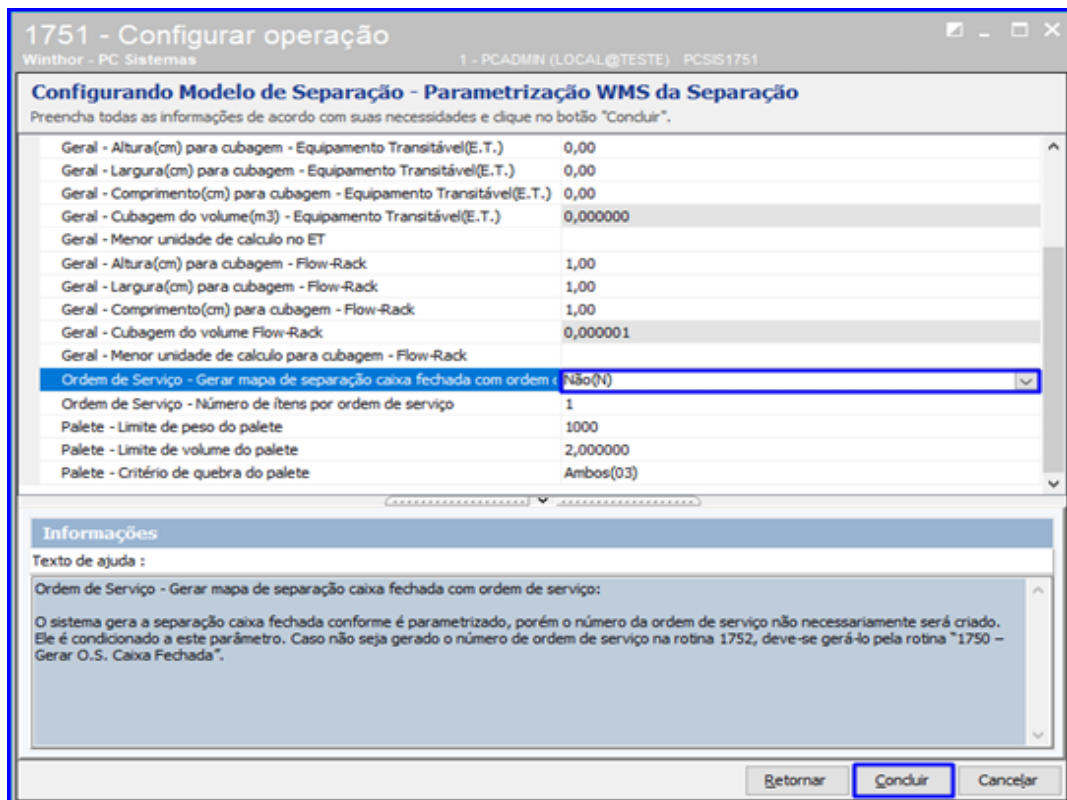

2.2 Configurar Ordens de Serviço

2.2.1 Acesse a rotina 1751 – Configurar Operação e selecione a opção Modelo de Emissão de Ordens de Serviço;

2.2.2 Selecione a opção Separação por Pedido e no campo Definição do Agrupamento selecione Por Equipamento Transitável e clique o botão Definir Agrupamento. Após isso, clique o botão Concluir;

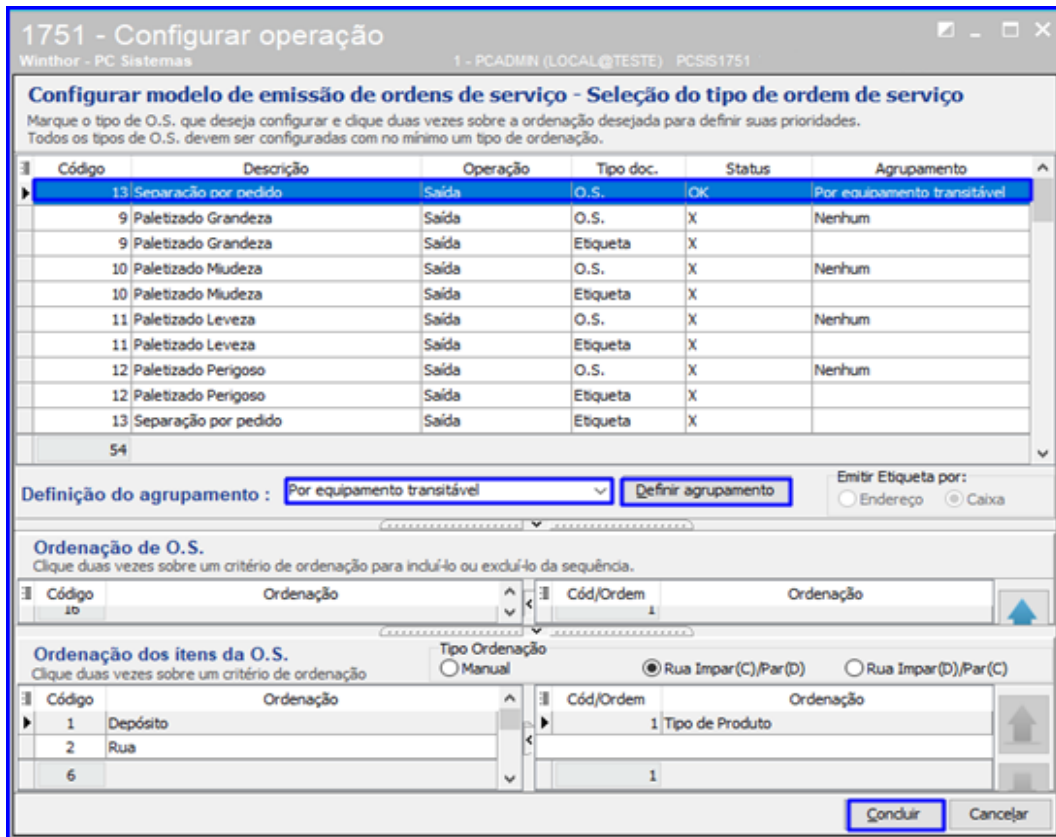

2.3 Gerar WMS

2.3.1 Acesse a rotina 1757 – Gerar WMS, informe a filial e o Período de Geração;

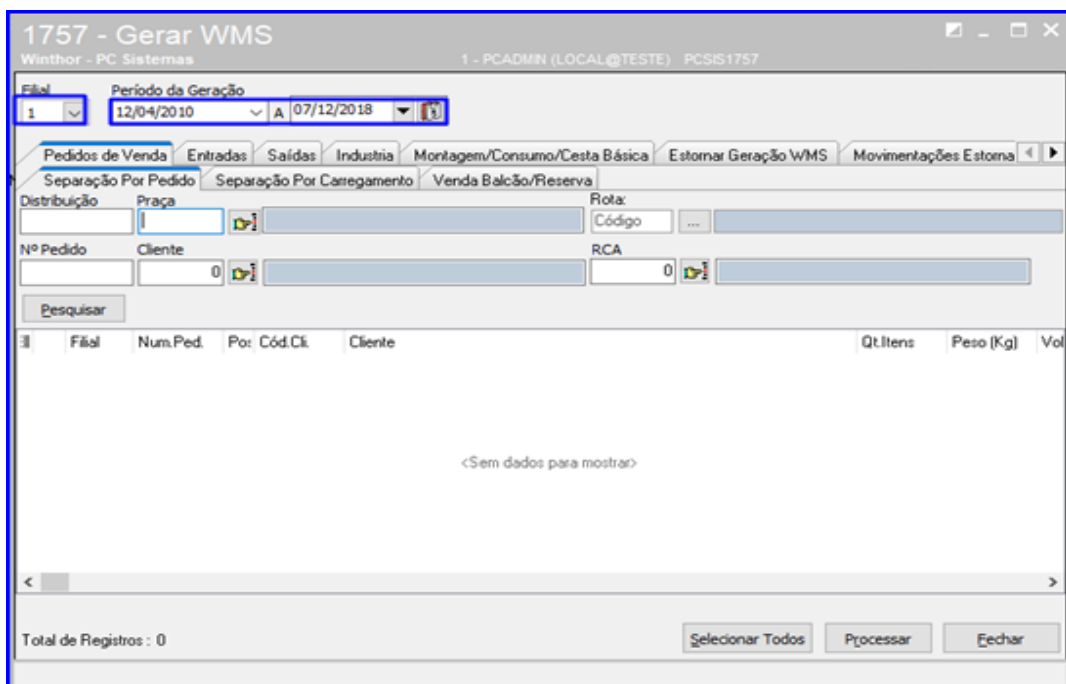

2.3.2 Acesse a aba Pedidos de Venda, sub-aba Separação por Pedido e clique o botão Pesquisar. Após isso, clique o botão para selecionar os pedidos que deseja gerar o WMS;

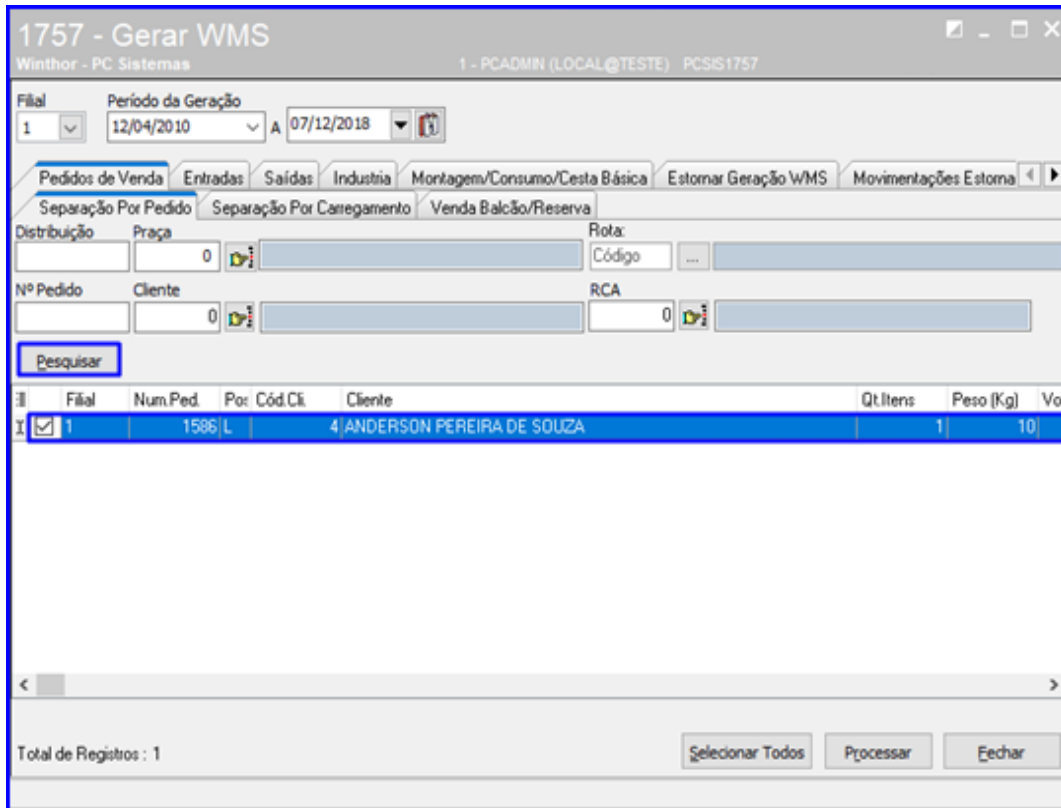

2.3.3 Após Selecionado os pedidos, clique o botão Processar;

Observação: Nos resultados dos pedidos foi incluída a coluna DISTRIBUIÇÃO que é referente ao código de distribuição do pedido, que distingue os pedidos recebidos.

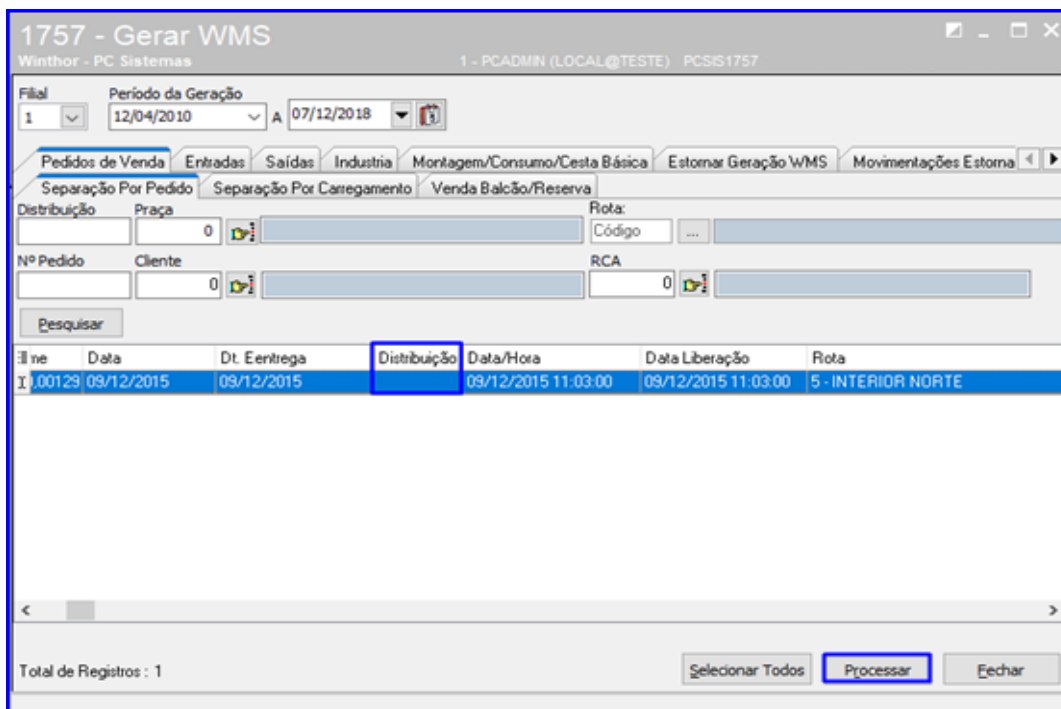

2.4 Gerar Mapa de Separação

2.4.1 Acesse a rotina 1752 – Gerar Mapa de Separação/Abast. Corretivo e selecione a opção Pedido;

2.4.2 Informe a Filial e o Período. Em seguida, na opção Modelo de Separação selecione o modelo desejado e clique o botão Pesquisar;

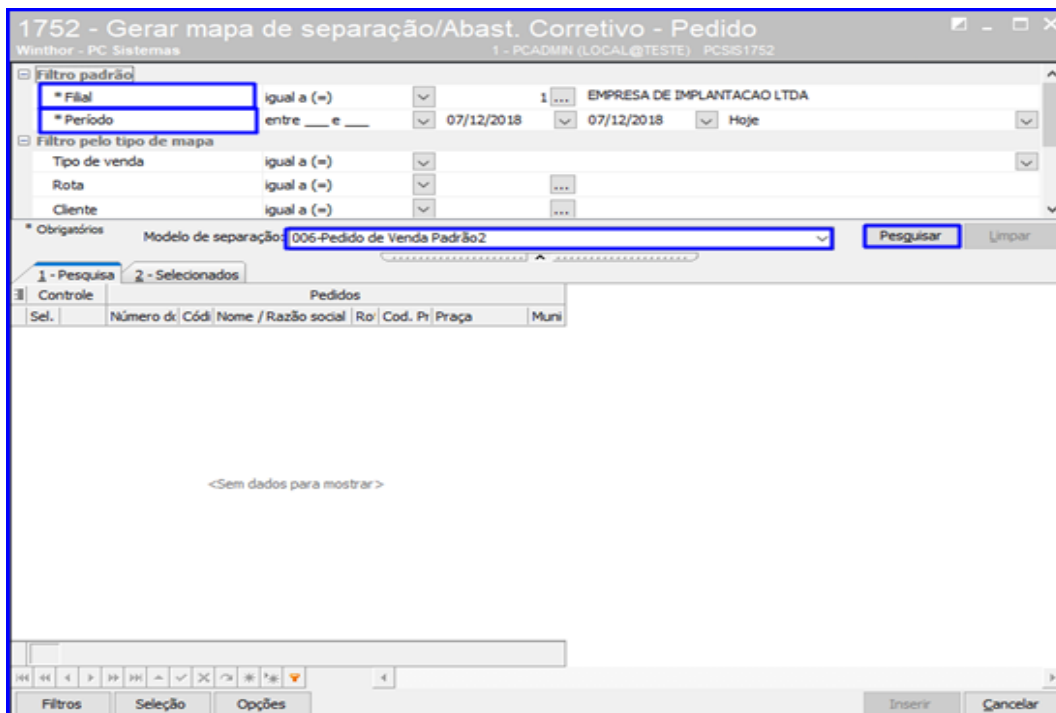

2.4.3 Selecione o pedido desejado marcando o campo e clique o botão Inserir;

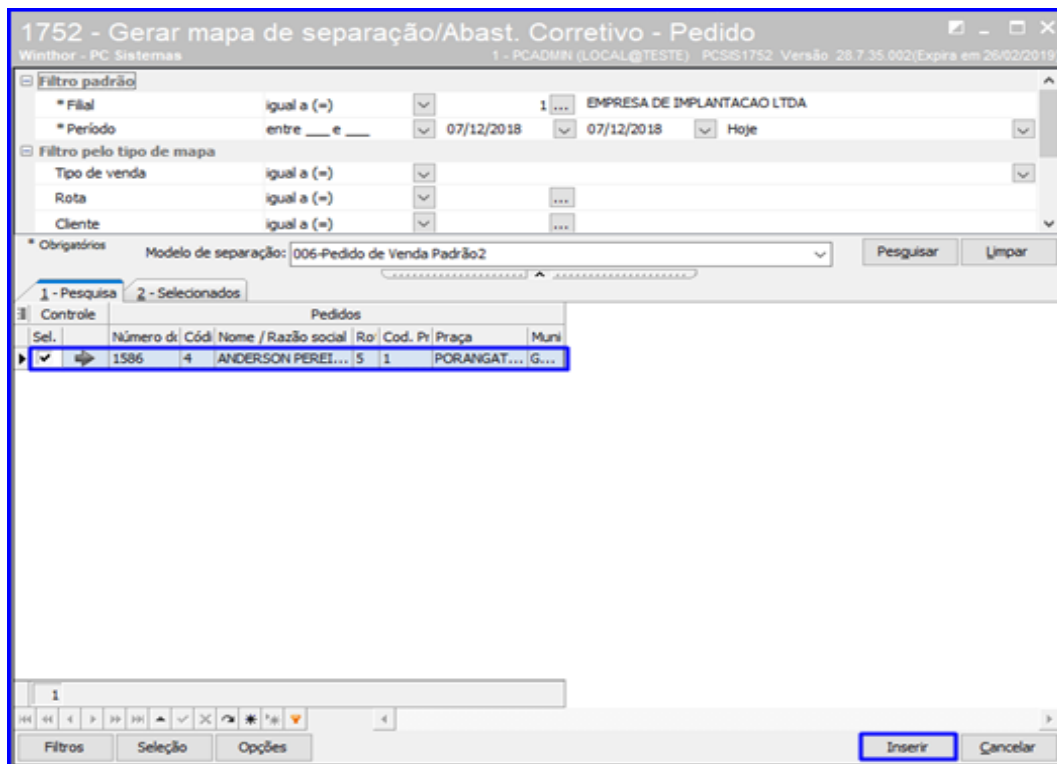

2.4.4 Confira os pedidos selecionados e clique o botão Gerar;

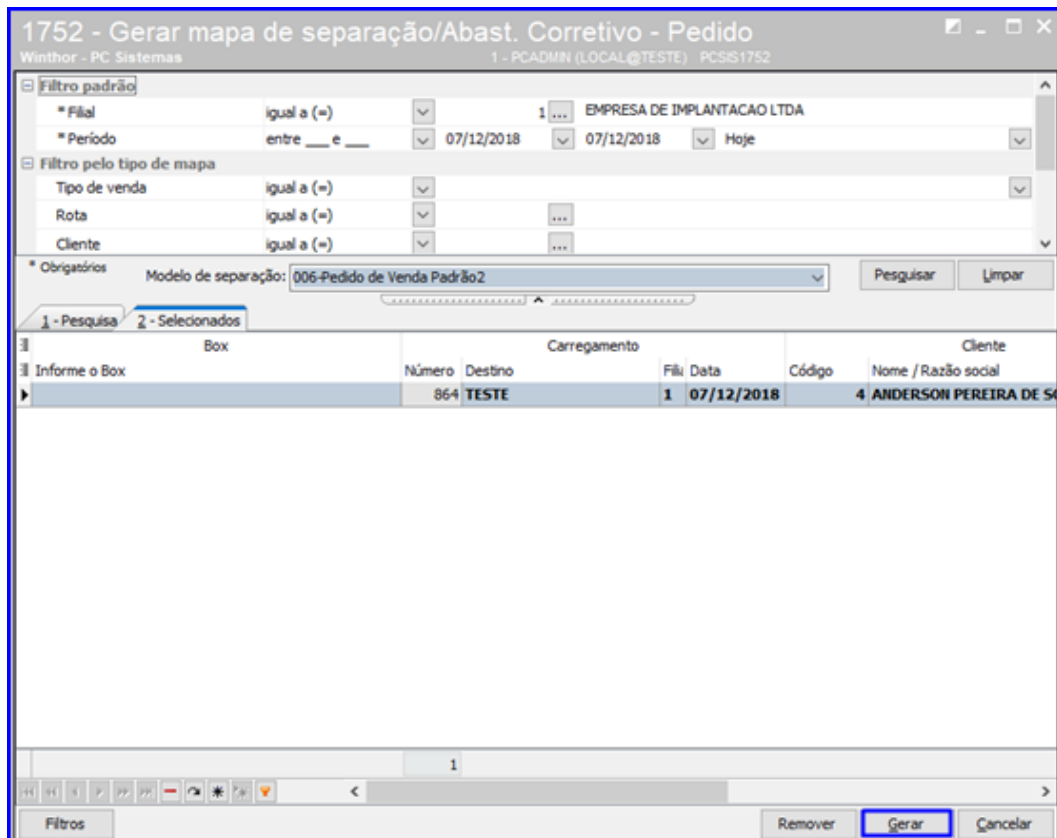

2.4.5 Informe a Filial, o Box e selecione a opção 1- Mapa de Separação e Abastecimento Corretivo. Após isso, clique o botão Confirmar.

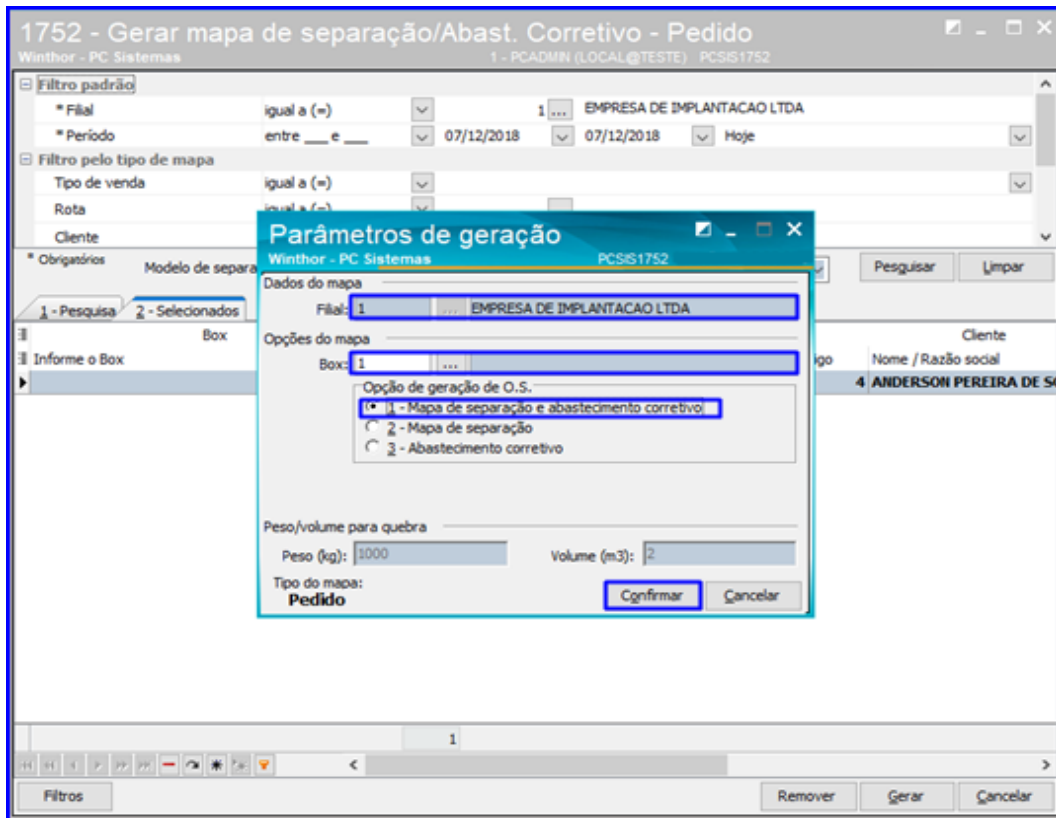

2.5 Emitir O.S. e Etiquetas

2.5.1 Acesse a rotina 1756 – Emitir O.S. e Etiquetas e selecione a opção Saída de Mercadoria – F4;

2.5.2 Informe a Filial e demais campos conforme necessidade e clique o botão Pesquisar – F9; Nos resultados apresentados, marque o botão  para que sejam apresentados os pedidos;

Tipo de Ordem de Serviço		Dados			
Tipo OS	Descrição	Qtd. OS	Peso	Volume M³	Qtd. Itens
13	Separação por pedido	3	261	0,003429	2

2.5.3 Marque o botão  para selecionar os pedidos que deseja imprimir a O.S e as Etiquetas;

Tipo de Ordem de Serviço		Dados					
Tipo OS	Descrição	Qtd. OS	Peso	Volume M³	Qtd. Itens		
13	Separação por pedido	3	261	0,003429	2		
<input type="checkbox"/>	132853	7854	0 4057	0	0 11/10/2018	5 3 - INTERIOR SUL	2 - JATAÍ E ENTORNO
<input type="checkbox"/>	132854	7854	0 4057	0	0 11/10/2018	1 3 - INTERIOR SUL	2 - JATAÍ E ENTORNO
<input checked="" type="checkbox"/>	132870	7860	0 1623	0	0 17/10/2018	2 5 - INTERIOR NORTE	1 - PORANGATU E ENTORNO

2.5.4 Marque as opções Imprimir O.S – F2 e Imprimir Etiqueta – F3 e logo após clique o botão Imprimir – F8 e a rotina irá exibir as impressões.

1756 - Emitir O.S. e Etiquetas
Winthor - PC Sistemas 1 - PCADMIN (LOCAL@TESTE) PCSIS1756

Entrada de Mercadoria Abastecimento e Transferência Saída de Mercadoria

Saída de Mercadoria
Preencha os filtros desejados e clique no botão "Pesquisar" para visualizar os dados das O.S. de Saída de mercadorias.

Filial: 1 Data Inicial: // / 19 Data Final: // / 19 Tipo O.S.: Nº da O.S.: Nº Trans. WMS: Estação:

Nº Carga: Cod. Rota: Nº Rua: Nº Trans. Venda: Nº NF: Nº Pedido:

Transportadora Código: ...

Imprimir O.S. - F2
 Imprimir Etiqueta - F3

Pesquisar - F9

Tipo de Ordem de Serviço		Dados			
Tipo OS	Descrição	Qtd. OS	Peso	Volume M³	Qtd. Itens
13	Separação por pedido	3	261	0,003429	2

Se.	Nº O.S.	Nº Trans.	Nº Carga	Nº Pedido	Nº Tr.Vend.	Nº NF	Data	Nº Vias	Rota	Praça
<input type="checkbox"/>	132853	7854	0 4057	0	0	0	11/10/2018	5	3 - INTERIOR SUL	2 - JATAÍ E ENTORNO
<input type="checkbox"/>	132854	7854	0 4057	0	0	0	11/10/2018	1	3 - INTERIOR SUL	2 - JATAÍ E ENTORNO
<input checked="" type="checkbox"/>	132870	7860	0 1623	0	0	0	17/10/2018	2	5 - INTERIOR NORTE	1 - PORANGATU E ENTORNO

3,00 261,00 0,00 2,00

Imprimir - F8 Retornar - F6 Fechar - F4

2.6 Conferir Separação

2.6.1 Acesse a rotina 1759 – Conferir Separação por Ordem de Serviço, informe o Embalador, a Filial, o Número da O.S. e clique o botão ou tecele Enter;

1759 - Conferir Separação por Ordem de Serviço
Winthor - PC Sistemas 1 - PCADMIN (LOCAL@TESTE) PCSIS1759

Embalador: 1 PCADMIN

Filial: 1 Número da O.S.: 132870 Data O.S.: // /

Separador: Código: ...

Identificação do Produto: Código de Barra: Qtde: 1 NUm. Lote: Digitar Código do Produto: 0

Cliente: Código: 0 Nome:

Dados do Produto: Código: Descrição:

Embalagem: UN Qt. Emb. Master Destino:

Depósito: Rua Prédio Nível Apto:

Itens Pendentes: CodProd Descrição Qt. Marca

Itens Separados: CodProd Descrição Qt.Conferida Lote

Depuração de Peso Reiniciar Conferência Parâmetros Relatórios Finalizar Fechar

2.6.2 Informe o Código do Funcionário e clique o botão Confirmar;

Código	Descrição
1	PCADMIN

Below the table is a 'Confirmar' button. The background window shows various input fields for 'Embalador', 'Filiais', 'Número da O.S.', 'Data O.S.', and 'Identificação do Produto'.

2.6.3 Informe o Código de Barra do produto e tecle Enter;

CodProd	Descrição	Qt.	Marca
11	CEBOLA 12x1	120,00	COCA COLA

The 'Informe o Funcionário' dialog box is no longer present. The 'Número da O.S.' is now 132854 and the 'Data O.S.' is 11/10/2018.

2.6.4 Confira as informações do Cliente e do Produto e após isso clique o botão Finalizar;

2.6.5 Informe se deseja realizar o Corte dos Itens;

2.6.6 Informe se deseja imprimir as Etiquetas; Caso opte por Sim, a rotina irá exibir a impressão na tela.

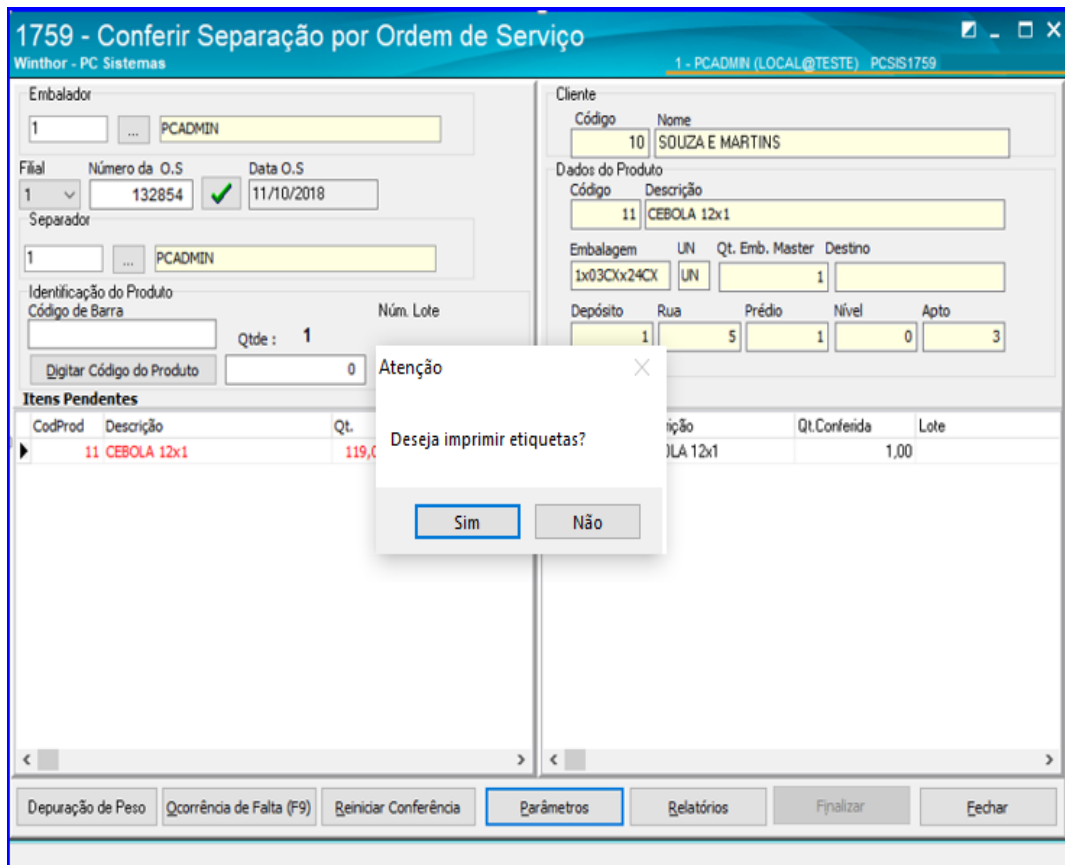

3. Montar Carregamentos - Caixaria

Neste passo iremos configurar o modelo de separação para realizar a separação antecipada. Após isso iremos montar a carga dos pedidos (os pedidos que foram separados antecipadamente), gerar o WMS e o mapa de separação do carregamento, e finalizaremos emitindo O.S. e etiquetas.

3.1 Configurar Operação

3.1.1 Acesse a rotina 1751 – Configurar Operação e selecione a opção Modelo de Separação;

3.1.2 Clique o botão Pesquisar, selecione a operação desejada e dê um duplo clique;

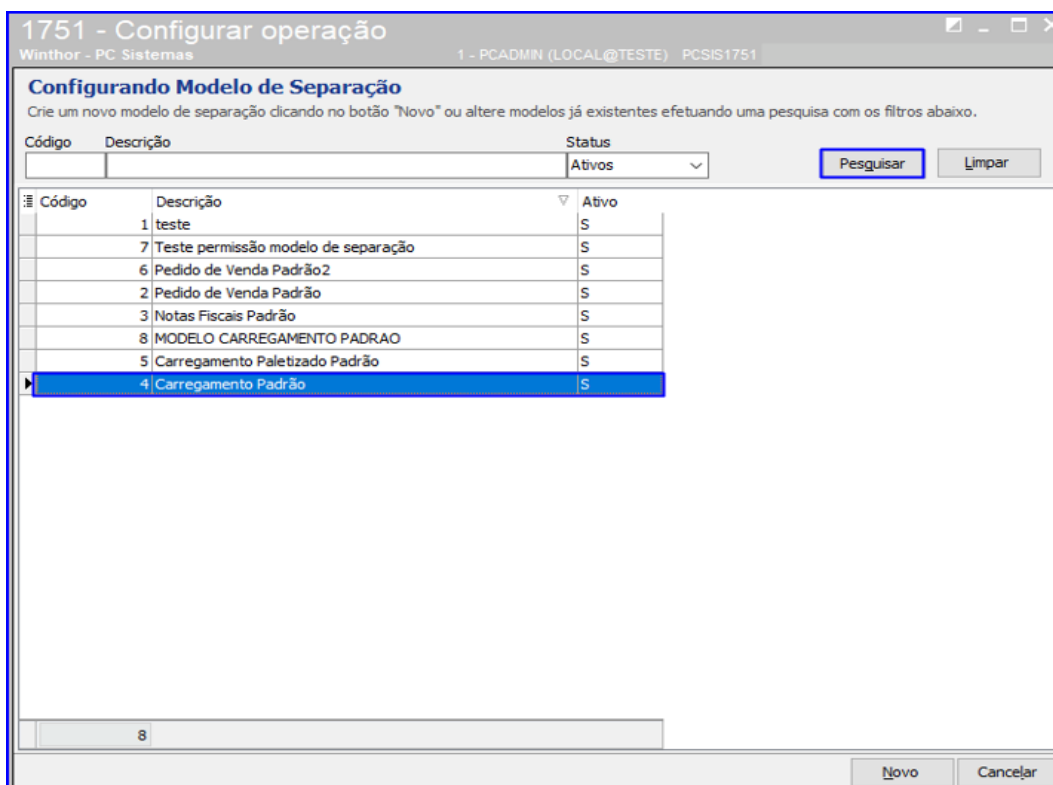

Observação: Caso o modelo não esteja configurado, basta o usuário clicar no botão Novo e seguir as configurações deste passo a passo.

3.1.3 Selecione o Tipo de Distribuição como Carregamento Paletizado, o Modelo de Separação como Separação Paletizada e clique o botão Avançar;

1751 - Configurar operação
Winthor - PC Sistemas 1 - PCADMIN (LOCAL@TESTE) PCSIS1751

Configurando Modelo de Separação
Preencha todas as informações de acordo com suas necessidades e clique no botão "Avançar".

Seleção da Distribuição

Descrição do modelo	Carregamento Padrão
Modelo Ativo	Sim(S)
Selecione o tipo de distribuição desejado.	Carregamento paletizado(04)
Selecione o modelo de separação desejado.	Separação Paletizada(01)

Informações
Texto de ajuda :
Selecione o tipo de distribuição desejado:
Consiste em selecionar uma opção de como a mercadoria será distribuída. Pode-se separar em "Notas Fiscais" ou por pedidos de venda. Neste último, pode separar a mercadoria antes ou depois de montar um carregamento, opção por "Pedido".
Na opção "Pedido" a mercadoria é separada antes de montar a carga. Entretanto, para separar somente depois de montar o carregamento, pode-se selecionar as opções "Carregamento" ou "Carregamento Paletizado".

Retornar **Avançar** Cancelar

3.1.4 Confirme as informações conforme a imagem abaixo e clique o botão Avançar;

1751 - Configurar operação
Winthor - PC Sistemas 1 - PCADMIN (LOCAL@TESTE) PCSIS1751

Configurando Tipo de Distribuição e Processos de Separação
Preencha todas as informações de acordo com suas necessidades e clique no botão "Avançar".

Seleção qual processo será utilizado na separação.

Separação de paleta fechado do pulmão direito para o box	Sim(S)
Gerar Horizontal e Vertical p/ pulmão box	Não(N)
Separação utilizando controle de box	Não(N)
Separação de O.S. de caixa fechada	Agrupado(01)
Gerar O.S. caixa fechada no flow rack para produto sem Pk master	
Endereço para Picking por Validade.	0
Realizar corte no pedido quando produto não possui saldo de estoque por validade	
Expedir do estoque avariado.	
Validar saldo do lote no endereço	Não(N)
Separação de produto com estoque por lote	Sim(S)
Separação de produto com estoque por peso variável	Sim(S)
Separação Cross-docking/reserva de estoque	Sim(S)
Separação de produto perigoso	Sim(S)
Endereço para Separação Cash and Carry	

Informações
Texto de ajuda :
Separação de O.S. de caixa fechada:
O sistema permite que seja gerado ou não um mapa de separação para quantidades múltiplas de caixas fechadas. É possível marcar as seguintes opções:
- Nenhum: o mapa de separação de caixa fechada não será gerado.
- Pelo picking venda: o mapa de separação de caixa fechada será gerado retrando as quantidades do endereço de picking da unidade de venda.

Retornar **Avançar** Cancelar

3.1.5 Defina o Tipo de Quebra de O.S. conforme necessidade e clique o botão Avançar;

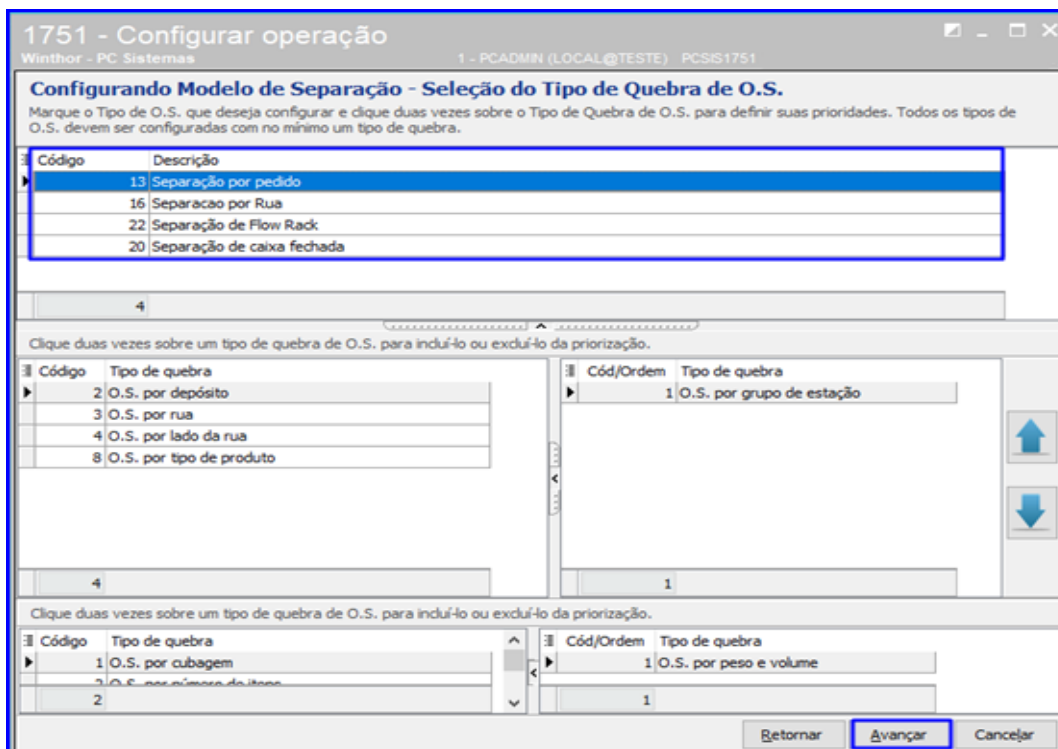

3.1.6 Na opção Ordem de Serviço – Gerar Mapa de Separação Caixa Fechada... selecione Sim e clique o botão Concluir.

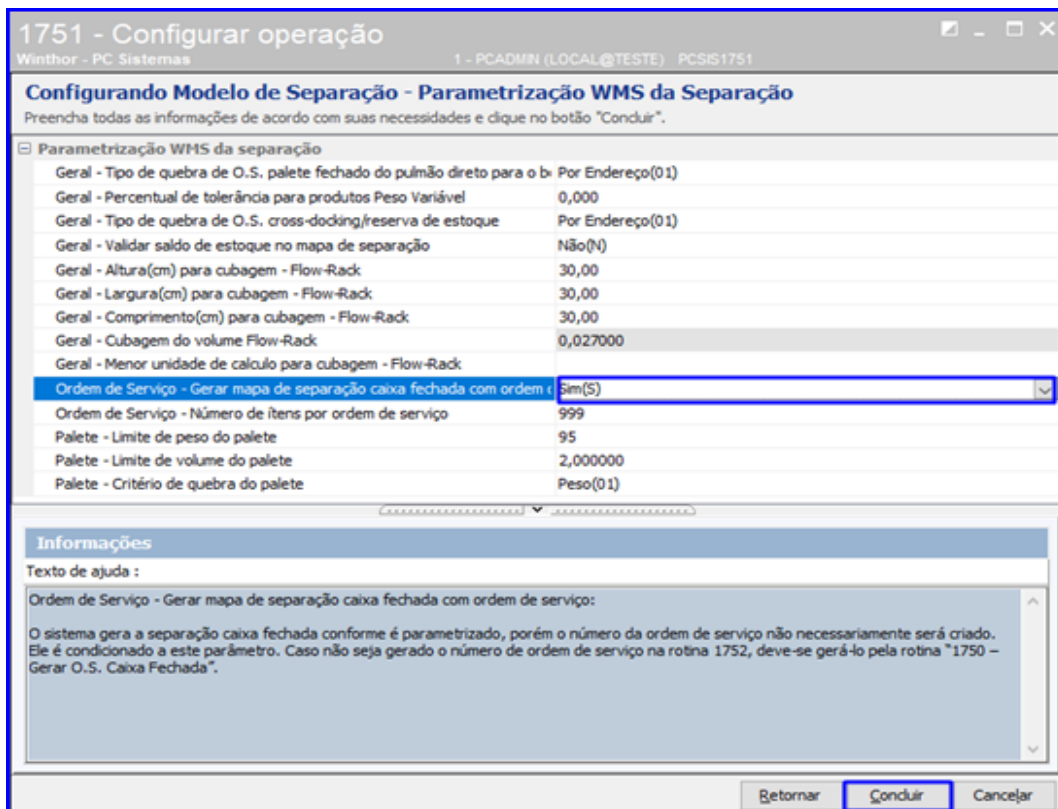

3.2 Montar Carga

3.2.1 Acesse a rotina 901 – Montar Carga, selecione a opção Gerar Novo Carregamento e clique o botão Próximo;

3.2.2 Informe a Filial, Data Pedido e demais campos conforme necessidade e clique o botão Próximo;

3.2.3 Selecione a Rota e logo abaixo selecione os Pedidos desejados e clique o botão Próximo;

901 - Montar Carga

Winthor - PC Sistemas 1 - PCADMIN (LOCAL@TESTE) PCSIS901

Pedidos por rota

Rotas	Cód. rota	Rota	Situação	Seq. entreg	Qtd. entregas	Cód. Rota principal	Qtd. r	Valor t	Peso	Volum	Data	Valor n
	5	INTERIOR NORTE	D		9	5 INTERIOR NORTE	4	R\$ 11.115,4	12,85	11/05/2		0
	3	INTERIOR SUL	D		0	3 INTERIOR SUL	1	R\$ 6,3	5	0,001	10/10/20	0
	50	CONCEIÇÃO	D		0	3 INTERIOR SUL	1	R\$ 0,0	0,000	0	16/10/20	0

3

Pedidos

Filial	Pedido	Cód.Pç	Praça	Dis	Cód.Cli	Cliente	Num. seq. cliente	Cod. Ramo	Ramo de Atividade
1	1680	1	PORANGATU E ENTORNO	DB	4	ANDERSON PEREIRA DE SOUZA	1	3	CD GRANDES REDES
1	1671	1	PORANGATU E ENTORNO	DB	4	ANDERSON PEREIRA DE SOUZA	1	3	CD GRANDES REDES
1	1654	1	PORANGATU E ENTORNO	DB	4	ANDERSON PEREIRA DE SOUZA	1	3	CD GRANDES REDES
1	1650	1	PORANGATU E ENTORNO	DB	4	ANDERSON PEREIRA DE SOUZA	1	3	CD GRANDES REDES

< >

Situação rota
 Incluídos
 Com observação
 Prioridade de entrega na praça
 Alta prioridade
 Média prioridade
 Baixa prioridade

Informações gerais de pedidos não incluídos no carregamento:
 Qtd. Pedidos: 5 Volume: 12,855
 Valor total: 11.339,90 Qtd. clientes: 3
 Peso total: 1.059,950 Qtd. itens: 7

Informações gerais de pedidos incluídos no carregamento:
 Qtd. pedidos: 1 Volume: 0,000
 Valor total: 122,40 Qtd. clientes: 1
 Peso total: 100,000 Qtd. itens: 1

3.2.4 Informe o Destino e clique o botão Próximo;

901 - Montar Carga

Winthor - PC Sistemas 1 - PCADMIN (LOCAL@TESTE) PCSIS901

Destino

Destino
TESTE SEPARACAO ANTE

Observação

Informações para carga de produtos perigosos

Número ONU/JUN Nome apropriado para transporte
 Classe ou Subclasse/Divisão Grupo de Embalagem

Qtd. Total por Produto Ponto de Fugor

3.2.5 Informe os filtros conforme necessidade e clique o botão Pesquisar. Selecione o veículo e clique o botão Próximo;

901 - Montar Carga
Winthor - PC Sistemas 1 - PCADMIN (LOCAL@LOCAL) PCSIS901

Seleção do veículo

Filtros
Código: 2710 Placa: Descrição: Filial: 1 **Pesquisar**

Códig	Veículo	Placa	Peso(kg)	Volume(m³)	Rastreado	Cód. tipo veículo	Desc. tipo veículo	Cód. pr	Desc. perfil veículo
▶ 2710	IVECO DAILY 70C14		3300	12	N				

Carga secundária Disponibilidade por data de retorno de carregamentos

Escolher carreta1 / carreta2

Carreta 1: ... Carreta 2: ...

Próximo Anterior Cancelar Fechar

3.2.6 Informe os filtros conforme necessidade e clique o botão Pesquisar. Selecione o motorista e clique o botão Próximo;

901 - Montar Carga
Winthor - PC Sistemas 1 - PCADMIN (LOCAL@TESTE) PCSIS901

Seleção do motorista

Motorista
Código: 0 Nome: Filial: 1 **Pesquisar**

Código	Motorista
901	MOTORISTA TESTE
99	EDUARDO NUNES
902	FABRICIO MARQUES

3 motoristas listados

Disponibilidade por data de retorno de carregamentos Listar somente motoristas vinculados ao veículo selecionado anteriormente
 Listar motoristas alienados a veículos em viagem

Ajudantes de entrega
CÓDIGO ... CÓDIGO ...

Próximo Anterior Cancelar Fechar

3.2.7 Informe os filtros conforme necessidade e clique o botão Pesquisar. Selecione a rota e clique o botão Finalizar.

901 - Montar Carga
Winthor - PC Sistemas 1 - PCADMIN (LOCAL@TESTE) PCSIS901

Seleção da rota principal

Filtros
Código Descrição Pesquisar

Código	Rota principal
1	CAPITAL NORTE
2	CAPITAL SUL
50	CONCEIÇÃO
5	INTERIOR NORTE
3	INTERIOR SUL

5 rotas listadas

Somente rotas principais vinculadas as rotas dos pedidos selecionados

Atualizar pedidos Anterior Finalizar Cancelar Fechar

3.3 Gerar WMS

3.3.1 Acesse a rotina 1757 – Gerar WMS, informe a filial e o Período de Geração. Acesse a aba Pedidos de Venda, sub-aba Separação por Carregamento e clique o botão Pesquisar;

1757 - Gerar WMS
Winthor - PC Sistemas 1 - PCADMIN (LOCAL@TESTE) PCSIS1757

Filial Período da Geração
1 12/04/2010 A 07/12/2018

Pedidos de Venda Entradas Saídas Industria Montagem/Consumo/Cesta Básica Estornar Geração WMS Movimentações Estorna

Separação Por Pedido Separação Por Carregamento Venda Balcão/Reserva

Nº Carregamento Rota Pesquisar

Num. Carreg.	Dt. Saída	Destino	Data	Peso (KG)	Volume (m3)	Qt
<Sem dados para mostrar>						

Total de Registros : 0 Selecionar Todos Processar Fechar

3.3.2 Clique o botão para selecionar os pedidos que deseja gerar o WMS e logo após clique o botão Processar.

1757 - Gerar WMS
Winthor - PC Sistemas 1 - PCADMIN (LOCAL@TESTE) PCSIS1757

Filial: 1 Período da Geração: 12/04/2010 A 07/12/2018

Pedidos de Venda Entradas Saídas Industria Montagem/Consumo/Cesta Básica Estornar Geração WMS Movimentações Estorna

Separção Por Pedido Separção Por Carregamento Venda Balcão/Reserva

Nº Carregamento: 0 Rota: 0

	Num. Carreg.	Dt. Saída	Destino	Data	Peso (KG)	Volume (m3)	Qt
<input type="checkbox"/>	857	29/09/2015	TESTE	29/09/2015	16,65	0,01	
<input type="checkbox"/>	899	06/06/2016	TESTE 902 FILIAL RET	06/06/2016	145,8	0,21	
<input type="checkbox"/>	907	06/07/2016	TESTE	06/07/2016	125,95	5,927	
<input type="checkbox"/>	916	04/08/2016	TESTE	04/08/2016	55,2	0,03	
<input type="checkbox"/>	917	04/08/2016	TESTE	04/08/2016	50	0,006	
<input checked="" type="checkbox"/>	919	04/08/2016	TESTE	04/08/2016	12	0,002	

Total de Registros : 6

Selecionar Todos Processar Fechar

3.4 Gerar Mapa de Separação

3.4.1 Acesse a rotina 1752 – Gerar Mapa de Separação/Abast. Corretivo e selecione a opção Carregamento;

1752 - Gerar mapa de separação/Abast. Corretivo
Winthor - PC Sistemas 1 - PCADMIN (LOCAL@TESTE) PCSIS1752

Tipo de distribuição:

- Carregamento**
Montar separação com base nos carregamentos...
- Carregamento paletizado**
Montar separação com base nos carregamentos paletizados...
- Nota fiscal**
Montar separação com base nas notas fiscais...
- Pedido**
Montar separação com base nos pedidos de vendas...

Atalhos:

- Configuração**
Configuração dos mapas de separação (Rotina 1751).
- Permissões**
Permissões de acesso a rotina (Rotina 530).
- Configuração de Impressão**
Configuração de Impressão de O.S e Etiquetas.

3.4.2 Informe a Filial e o Período. Em seguida, na opção Modelo de Separação selecione o modelo desejado e clique o botão Pesquisar;

3.4.3 Selecione o pedido desejado marcando o campo e clique o botão Inserir;

Sel.	Número	Destino	Veículo	Placa	Peso Total
<input checked="" type="checkbox"/>	919	TESTE			12

3.4.4 Confira os pedidos selecionados e clique o botão Gerar;

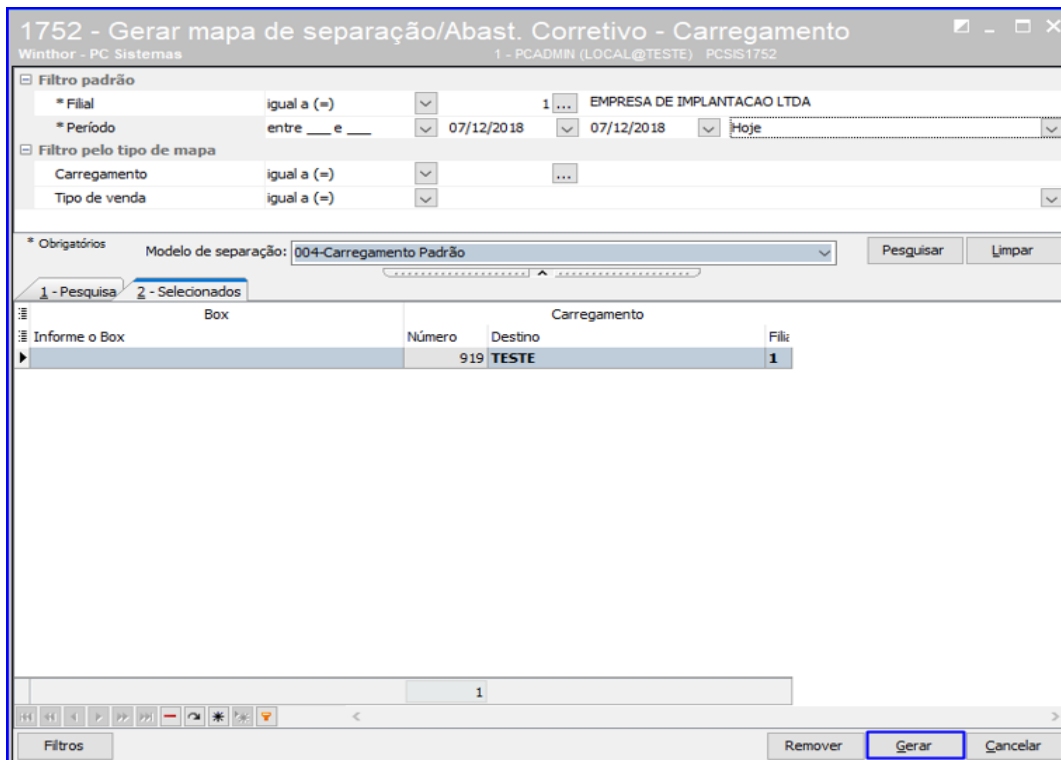

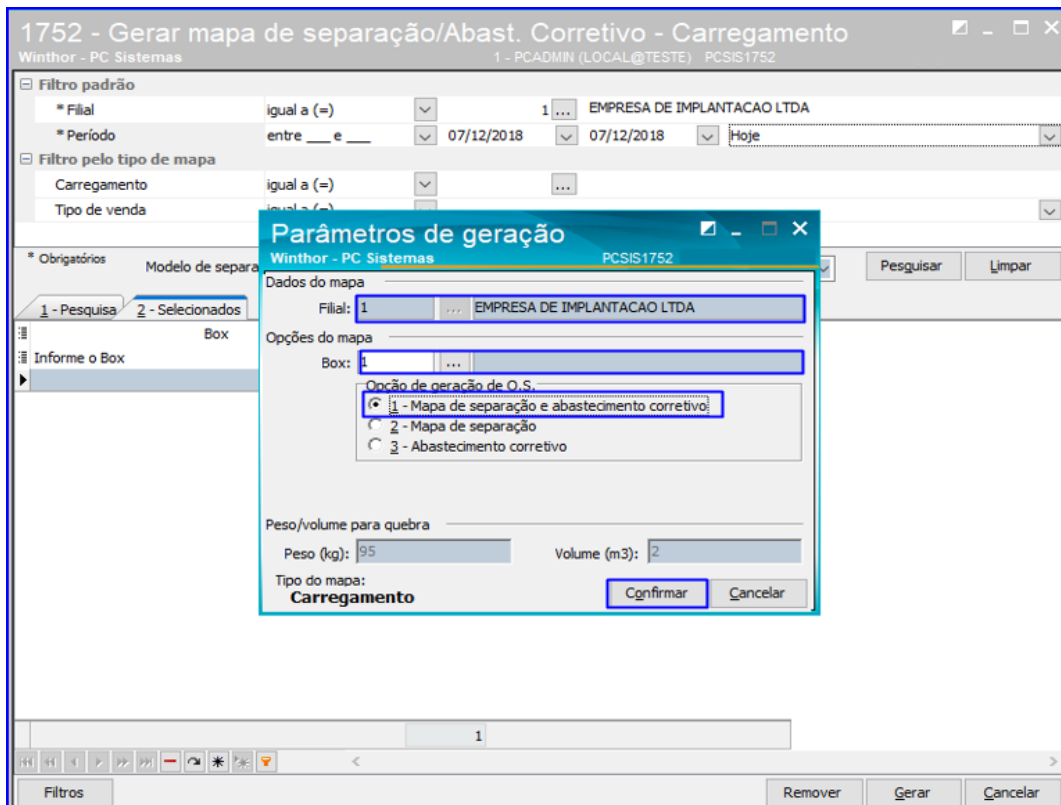

3.4.5 Informe a Filial, o Box e selecione a opção 1- Mapa de Separação e Abastecimento Corretivo. Após isso, clique o botão Confirmar.

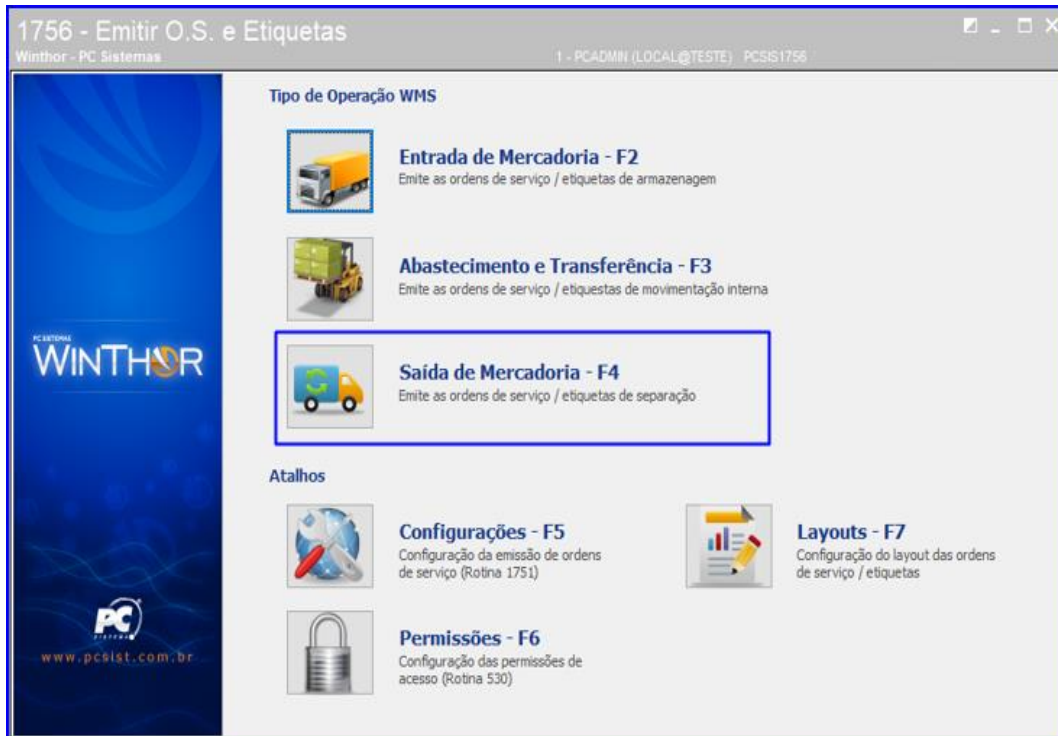

3.5 Emitir O.S. e Etiquetas

3.5.1 Acesse a rotina 1756 – Emitir O.S. e Etiquetas e selecione a opção Saída de Mercadoria – F4;

3.5.2 Informe a Filial e demais campos conforme necessidade e clique o botão Pesquisar – F9; Nos resultados apresentados, marque o botão  para que sejam apresentados os pedidos;

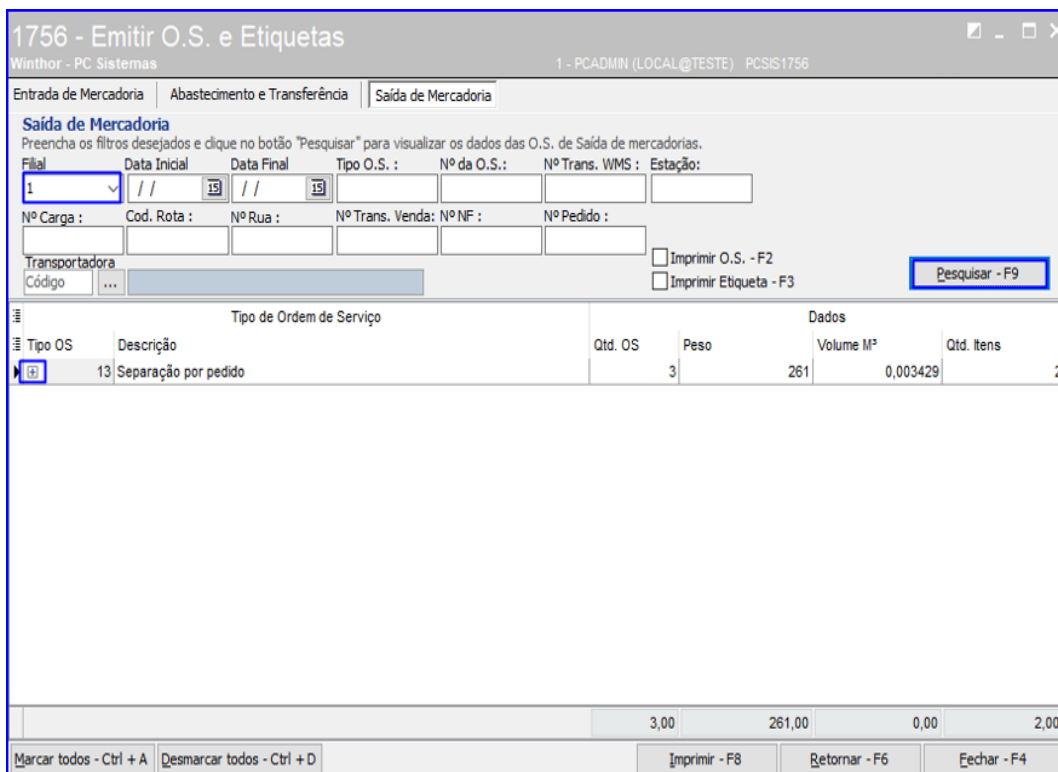

3.5.3 Marque o botão para selecionar os pedidos que deseja imprimir a O.S e as Etiquetas;

3.5.4 Marque as opções Imprimir O.S – F2 e Imprimir Etiqueta – F3 e logo após clique o botão Imprimir – F8 e a rotina irá exibir as impressões.

Mantenha o **WinThor Atualizado**, assim você proporciona o crescimento da sua empresa através de soluções criadas especialmente para o seu negócio!

Estamos à disposição para mais esclarecimentos e sugestões.

Fale com a PC: www.pcsist.com.br
Central de Relacionamento - (62) 3250 0210