



Sumário

Sumário.....	1
Parametrizações.....	2
1.1. Cadastrar Código Fiscal (CFOP)	5
Digitar Pedido de Venda TV10.....	6
Sugestão de Compra	7
220 – Digitar Pedido de Compra	7
227 – Ficha Técnica do Fornecedor.....	9
245 – Gerenciar Cotação de Compra.....	11
3010 – Digitar Pedido de Compra Máster	11
3602 – Resposição de Lojas	12



Parametrizações

Antes de realizar o acompanhamento do processo de estoque em trânsito da venda TV10, primeiramente são necessários os seguintes procedimentos.

1. Acesse a rotina **560 - Atualizar Banco de Dados** a partir da versão **30.1.00.253** ou versão superior e atualize as tabelas:
 - Tabela de parâmetros por filial – **132 (PCPARAMFILIAL)**, da aba **Ciração/Alteração de Tabelas e Campos**, sub-aba **P**, sub-aba **PAC-PAR**;
 - Tabela de CFOP (**PCCFO**), da aba **Ciração/Alteração de Tabelas e Campos**, sub-aba **C**, sub-aba **CAT-CLA**;
 - Tabela auxiliar **PCHISTEST(PCHISTESTFILA)**, da aba **Ciração/Alteração de Tabelas e Campos**, sub-aba **H-I**, sub-aba **HEL-IND**;
 - Tabela de log de estoque (**PCLOGESTOQUE**), da aba **Ciração/Alteração de Tabelas e Campos**, sub-aba **LOG**, sub-aba **LOGDA-LOGIN**;
 - Tabela de estoque (**PCEST**), da aba **Ciração/Alteração de Tabelas e Campos**, sub-aba **E**, sub-aba **BEM-EST**;
 - Tabela de histórico do estoque (**PCHISTEST**), da aba **Ciração/Alteração de Tabelas e Campos**, sub-aba **H-I**, sub-aba **HEL-IND**;
 - Tabela de cadastro da movimentação de estoque em trânsito da venda **TV-10 (PCESTOQUETERCEIRO)**, da aba **Ciração/Alteração de Tabelas e Campos**, sub-aba **E**, sub-aba **EST-EXC**.
2. Acesse a rotina **500 – Atualizar Procedure** a partir da versão **30.1.0.151** ou versão superior e atualize as opções:
 - **Pacote de Atualização Diária (504)**, da aba **Essenciais**, sub-aba **Procedures**;

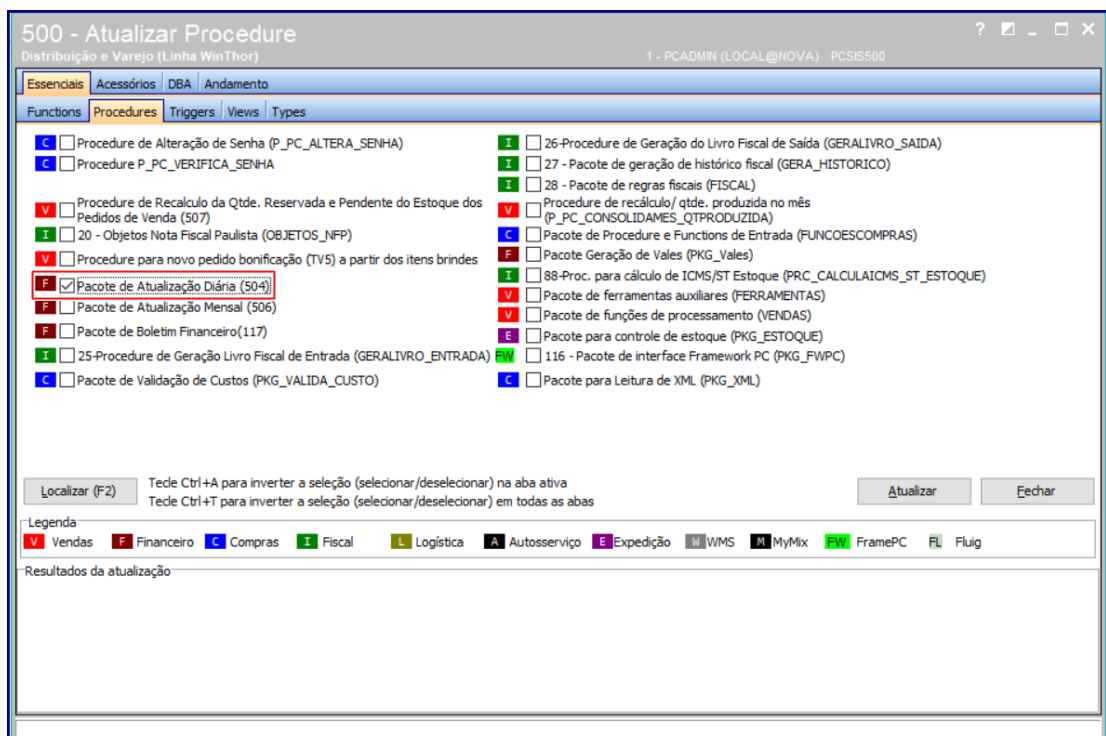



TUTORIAL PROCESSO ESTOQUE EM TRÂNSITO TV10



- **Trigger log de Estoque (GRAVAR_PCLOGESTOQUE).**

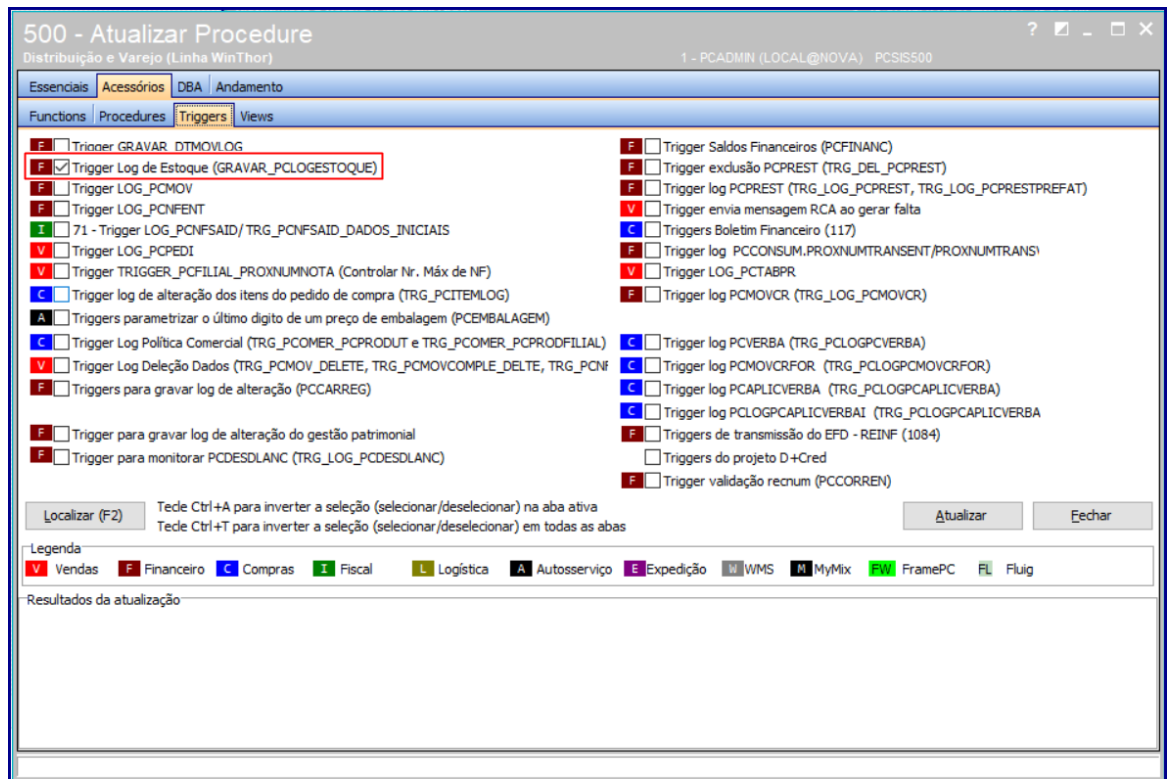

3. Para empresas que utilizam a rotina **820 – Atualização de Dados**, devem ser atualizadas as seguintes opções:

* Acessar a rotina **801 – Atualização de Serviços Web:**

winthor-estoque 0.0.6.3

winthor-fer-0820 1.5.0.50

Winthor-venda 0.3.0.74

winthor-atualizacao-dados 1.4.3.15

* Acessar a rotina 820, selecionar a Filial desejada, caixa DIVERSOS e atualizar as configurações:

Armazenar Saldos de Estoque

Armazenar Saldos de Estoque Consumo.

4. Acesse a rotina **1100 – Atualizar Procedure** a partir da versão **30.2.00.019** ou versão superior e atualize a opção Pacote para controle de estoque (PKG_ESTOQUE).



TUTORIAL PROCESSO ESTOQUE EM TRÂNSITO TV10



1100 - Atualizar Procedure
Distribuição e Varejo (Linha WinThor)... 1 - PCADMIN (LOCAL@NOVA) PCSIS1100

Essenciais
Procedures | Objetos WMS | Triggers

- Pacote de geração e cancel. de mov. saída de nº série (CONTROLANUMEROSERIE)
- Pacote para análise e recálculo de estoque(PKG_ANALISAR_ESTOQUE)
- Pacote para regras logísticas (LOGISTICA)
- Pacote para indução de lote no varejo (PKG_INDUCAOLOTEVAREJO)
- Funções para obter peso bruto e de peça do produto
- Função de letras
- Pacote para controle de estoque (PKG_ESTOQUE)

Confirmar Fechar

Resultados da atualização

- Acesse a rotina **132 – Parâmetros de Presidência** e marque **Sim** no parâmetro **4250 – Considerar quantidade em trânsito na sugestão de compras desta filial (CONSIDERAQTDTRANSITOCOMPRAFILIAL)**.

132 - Parâmetros da presidência
WinThor - PC Sistemas PCADMIN (NOVA@LOCAL) PCSIS132

Filtro por palavras: (F3)
4250
Locais de pesquisa
Nenhum parâmetro foi alterado.

91 assuntos:
Os assuntos não são exibidos quando um filtro é informado.

Parâmetros por filial (1)
Filtrado por: 4250
Selecione a filial: TODIVS BRASILIA SOFTWARE LTDA

Compras
4250 - Considerar quantidade em trânsito na sugestão de compra desta filial Sim Não

Acesse as abas tecidando F2
Dica do parâmetro 4250:
Este parâmetro define se será considerado na Sugestão de Compras, a quantidade em trânsito gerada através de uma Venda TV-10, para abater na quantidade sugerida.
Tipo de dados:
- Sim/Não
Nome do parâmetro:
CONSIDERAQTDTRANSITOCOMPRAFILIAL
Assuntos relacionados:
- Compras
rotina Obter nome Abrir
nome da rotina

1 assunto, 1 parâmetro

Exceções na parametrização (Clique duplo na exceção para exibir o parâmetro)

Parâ...	Filial	Descrição da exceção
1596	2	Código informado não foi cadastrado
1597	11	Código informado não foi cadastrado
1598	11	Código informado não foi cadastrado
1613	11	Código informado não foi cadastrado
1613	2	Código informado não foi cadastrado

Exibir: 0 restrições (Restrições não permitem salvar) 23 alertas (Alertas permitem salvar)

Ver a versão antiga... Opções Salvar Salvar e fechar Fechar
(Ctrl+S)



TUTORIAL PROCESSO ESTOQUE EM TRÂNSITO TV10



6. Acesse a rotina **3600 - Atualizar Procedure** na versão **30.2.0.7** ou versão superior e atualize **Objetos de dependência**, opção **3602 – Reposição de Lojas, PKG_REPOSICAOLOJAS**:



7. Atualize as rotinas abaixo para as versões indicadas ou versão superior:

- **543 – Cadastrar Código Fiscal (CFOP)**, versão **30.1.00.019**;
- **220 – Digitar Pedido de Compra**, versão **30.2.0.76**;
- **227 – Ficha Técnica do Fornecedor**, versão **30.2.0.21**;
- **245 – Gerenciar Cotação de Compra**, versão **30.2.0.18**;
- **3010 – Digitar Pedido de Compra Máster**, versão **30.2.0.18**;
- **3600 – Atualizar Procedur**, versão **30.2.0.7**;
- **3602 – Reposição de Lojas**, versão **30.2.0.14**.

1.1. Cadastrar Código Fiscal (CFOP)

Na rotina **543 – Cadastrar Código Fiscal (CFOP)** indicamos no cadastro de CFOP se ele será ou não considerado na análise de estoque do processo de estoque em trânsito.

- 1.1.1 Acesse a rotina **543** e clique o botão **Pesquisar**;
- 1.1.2 Na planilha **Resultado da Pesquisa-F6** selecione o **CFOP** desejado com duplo clique;
- 1.1.3 Na tela **Cadastrar Código Fiscal (CFOP)**, marque o botão **Participa do processo de estoque em trânsito**;
- 1.1.4 Clique o botão **Gravar**.



TUTORIAL PROCESSO ESTOQUE EM TRÂNSITO TV10



Cenários de Exceção:

- 1) Caso seja vinculado o **Cliente da Filial Destino** em mais de uma filial (processo de Saída na rotina 316). É exibida mensagem de mensagem de Erro conforme o Esperado na rotina **1452: "Erro 1 (PRIV_VENDAS_TERCEIRO): O cliente da nota fiscal está vinculado em mais de uma filial. Favor, realizar o ajuste na rotina 535."**
- 2) Caso seja vinculado o **Fornecedor da Filial Origem** em mais de uma filial (processo de Entrada na rotina 1301). É exibida mensagem de erro, conforme o Esperado na rotina **1301: Erro 1 (PRIV_COMPRAS_TERCEIRO): "O fornecedor da nota fiscal está vinculado em mais de uma filial. Favor, realizar o ajuste na rotina 535."**

Digitar Pedido de Venda TV10

Para digitar pedido de venda TV10 – Transferência na rotina **316 – Digitar Pedido de Venda** siga os procedimentos abaixo:

1. Acesse a rotina **316**, informe o **Cliente** e tecla **Enter**, selecione a **Origem da Venda** e clique o botão **F10- Iniciar Pedido de Venda**;
2. Na tela de pedido, caixa **Tipo Venda** selecione a opção **10 – Transferências**;



TUTORIAL PROCESSO ESTOQUE EM TRÂNSITO TV10



3. Informe os demais campos e filtros conforme necessidade e clique o botão **F2-Gravar**.

Sugestão de Compra

Adaptado no cálculo da sugestão de compras a atribuição do valor de Quantidade em trânsito do produto, gerados através de uma transferência entre filiais pela saída do processo TV-10.

Observação: Estando o parâmetro **4250 - Considerar quantidade em trânsito na sugestão de compras desta filial**, da rotina **132** marcado como **Sim**, ocorre a alteração da **Função de cálculo da Sugestão de Compra**, para deduzir (QTTRANSITOTV10) da sugestão de compras na fórmula atual.

A atualização do cálculo de Sugestão de Compra foi alterada para as rotinas: **220 – Digitar Pedido de Compras**, **227 - Ficha Técnica do Fornecedor**, **245 - Gerenciar Cotação de Compra**, **3010 – Digitar Pedido de Compra Máster** e **3602 – Reposição de Lojas** e **3602 – Reposição de Lojas**.

220 – Digitar Pedido de Compra

1. Acesse a rotina **220** e clique o botão **Incluir**;
2. Informe/preencha o **Fornecedor** e na aba **Itens** clique o botão de editar (+);
3. Clique o botão **Pesquisar**, na tela **Seleção de Itens / Sugestão** preencha código do produto e clique o botão Pesquisar;



TUTORIAL PROCESSO ESTOQUE EM TRÂNSITO TV10



4. Acesse a aba **Estatística**, aba **Estoque** note a coluna **Quantidade TV10**;

Observação: a fórmula para sugestão de compra segue o seguinte padrão: (((GIRO DIA) * ((PRAZO DE ENTREGA) + TEMPO DE REPOSIÇÃO)) - (((QTESTOQUE) - (QTRESERVADO) - (QTAVARIADO)) + (QT PEDIDA) + (QTTRANSITOTV10))

Giro dia = Giro da mercadoria (PEST.QTGIRODIA)

Prazo de entrega = prazo que o fornecedor demora para entregar (PCFORNEC. PRAZOENTREGA)

Tempo de reposição = tempo que eu quero o produto no meu estoque (PCPRODUT. TEMREPOS)

QTESTOQUE = Quantidade do estoque (PEST.QTESTGER)

QTRESERVADO = Quantidade Reservada (PEST.QTRESERV)

QTAVARIADO = Quantidade avariada (QTINDENIZ)

QTPEDIDA = Tudo que foi já pedido para o fornecedor (PEST.QTPEDIDA)

QTTRANSITOTV10 = PEST.QTTRANSITOTV10 (Estoque de transferência da TV-10 que está em trânsito)

The screenshot displays the 'Seleção de itens / Sugestão' window. The search criteria include 'Tipo produto Normal', 'Filial pesquisa 1', and 'Fornecedor VITI VINICOLA CERESER LTDA.'. The search results table shows a single item with a suggested quantity of 45,000. The 'Estoque' section is expanded, showing 'Quantidade TV 10' with a value of 45,000. The 'Totalizadores' section shows various financial and operational metrics.

Totalizadores		Estoque		Última entrada	
Mês Atual	Ant. 1	Qtde. Cotação	Qtde. Est.	Qtde.	Data
1.229,000	2.727,000	1	88.971,0	45.000	10/09/2020

5. Clique o botão **Incluir Item**;

Note que na aba **Itens**, aba **Estatística**, sub-aba **Estoque** também é exibida a coluna **Quantidade TV10** para consulta.



TUTORIAL PROCESSO ESTOQUE EM TRÂNSITO TV10



220 - Digitar pedido de compra
Distribuição e Varejo (Linha WinThor)

1 - PCADMIN (LOCAL@NOVA) PCSIS220

Filial: 1 ... TOTVS BRASILIA SOFTWARE LTDA
Nº Pedido: 1 Data de emissão: 11/11/2020 Tipo Entrada: 1 - Entrada normal Tipo do pedido: Normal

Forneceador: 10 ... VITI VINICOLA CERESER LTDA. Informações: 5.456,78 16.101,65 0,00 Nº da negociação: 0

Comprador: 1 ... PCADMIN Transportadora: 11 ... TRANSPORTADORA Frete: Grátis - (G) Unid. Pedido: VENDA

Parâmetros Itens Parcelas Verbas geradas Complemento Tributação / Totalizadores

Tributação por: PRODUTO

Cód. Prod	Cód. Desc	Pr.	Pre	P.T	Pre	Data d	Qtde Ped	Qtde pré	Embalag	Unidad	Typo Emb	%Desc. 1	%Desc. 2	%Desc. 3	%Desc. 4	%Desc. 5	%Desc. 6	%Desc. 7	
10	123	HAV	10	18	0,0	0,0	10/09/	100,000	0,000	432G.	LN	Venda	0,0000%	0,0000%	0,0000%	0,0000%	0,0000%	0,0000%	0,0000%

1

(Código do produto = 10)

Item com entrega parcial Item com entrega total

Totalizadores Estatísticas Preço concorrentes Avaliação de venda 3 meses Quantidade meses de venda Últimas entradas Últimas pré entradas Aplicação

Estoque	Qtde Ver	Est. Pendente	Qtde. Valor	Última entr						
2,000	6.101,000	100,000	165,981	535,706	0,000	6.063.460,000	Quantidade TV 10	45,000	1,000	11,7

Custo	Custo sem ST	Margem	Preço de Venda								
Contábil	Real	Financ.	Financiero si	Real sem ST	Previstz	Acum.Mi	Precifc.	P.Venda1	P.Venda2	P.Venda3	P.Venda4
32.5258	1.9947	1.994213	32.525839	15.000	70.0000	110.8500					

Salvar Montar cotação Entregas Bonific./Indeniz. Aplicar Gravar Cancelar Fechar

- Realizados os registros conforme necessidade para o pedido de compra, clique o botão **Aplicar** e posteriormente botão **Gravar**;

227 – Ficha Técnica do Fornecedor

Observação: na rotina 227 foi acrescentado no relatório de **Ficha Financeira do Fornecedor** a informação de **(Quantidade TV-10)** para ser configurada no DATASET para relatório configurável.

- Acesse a rotina 227, informe os filtros de pesquisa conforme necessidade e clique o botão **Emitir**, selecione a opção **Alterar layout customizado** e botão **Confirmar**;
- Na tela **ReportBuilder**, caixa **Data Tree** ao selecionar uma das opções: **pdbCompleto**, **pdbSimplificado** e **pdbConsolidado** a opção **QTTRANSITOTV10** para customização conforme a necessidade;



TUTORIAL PROCESSO ESTOQUE EM TRÂNSITO TV10

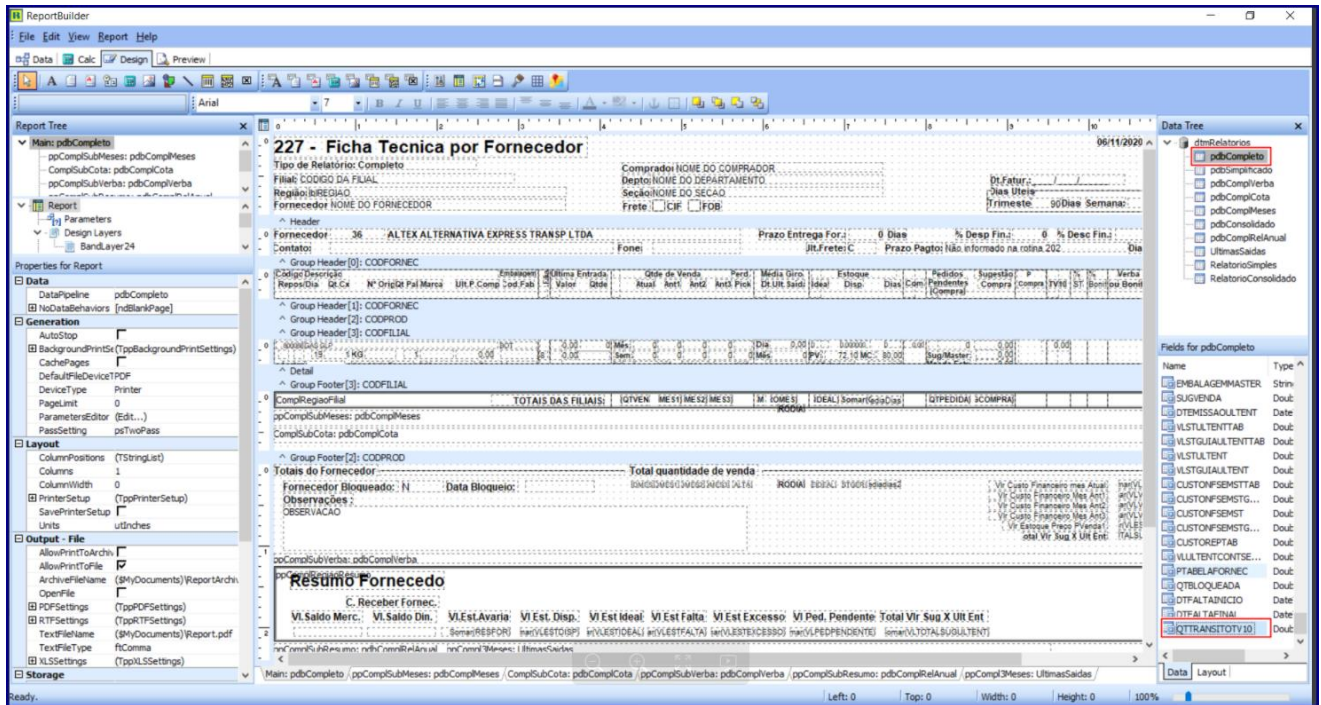

- Após salva customização de sua preferência, na tela de **Impressão** clique o botão **Imprimir relatório customizado** e botão **Confirmar**;

Note que a coluna **QTTTRANSITOTV10** parametrizada virá alimentada para os pedidos TV10 conforme imagem abaixo.

Esta coluna traz a informação do cálculo de Sugestão de Compra considerando os pedidos de venda TV10 - Transferência estando o parâmetro **4250 - Considerar quantidade em trânsito na sugestão de compras desta filial**, da rotina **132** marcado como **Sim**.

Código Descrição	Repos/Dia	Qt.Cx	Nº Orig	Qt Pal	Marca	URLP.Comp.	Cod.Fab	Embalagem	Última Entrada	Valor	Qtde	Qtde de Venda	Perd.	Média Giro	Estoque	Pedidos Pendentes (Compra)	Sugestão Compra	p	TV10	% ST	% Bonif	Verba Bonific.	Qtde Compra	
920%/C ST E VL ULT ENTIC PI 21 24 CX	19	1,00	7654321	1	528G	1,00	15/10/20	Mês: 487	2	0	0	0	Dia 25,58	716	660.0000	26	9,00	80	-23,79	0,00				
920%/C ST E VL ULT ENTIC PI 21 24 CX	19	1,00	7654321	11	528G	0,00	0	Mês: 0	0	0	0	0	Dia 0,00	0	0,000000	0	9,00	0	0,00	0,00				
920%/C ST E VL ULT ENTIC PI 21 24 CX	19	1,00	7654321	2	528G	50,57	14/08/08	Mês: 0	0	0	0	0	Dia 0,00	0	1.000.000	0	9,00	0	-1.045,00	45,00				
920%/C ST E VL ULT ENTIC PI 21 24 CX	19	1,00	7654321	3	528G	0,00	0	Mês: 0	0	0	0	0	Dia 0,00	0	0,000000	0	9,00	0	0,00	0,00				
920%/C ST E VL ULT ENTIC PI 21 24 CX	19	1,00	7654321	4	528G	0,00	0	Mês: 0	0	0	0	0	Dia 0,00	0	0,000000	0	9,00	0	0,00	0,00				
920%/C ST E VL ULT ENTIC PI 21 24 CX	19	1,00	7654321	6	528G	0,00	0	Mês: 0	0	0	0	0	Dia 0,00	0	0,000000	0	9,00	0	0,00	0,00				
920%/C ST E VL ULT ENTIC PI 21 24 CX	19	1,00	7654321	7A	528G	0,00	0	Mês: 0	0	0	0	0	Dia 0,00	0	0,000000	0	9,00	0	0,00	0,00				
920%/C ST E VL ULT ENTIC PI 21 24 CX	19	1,00	7654321	8	528G	0,00	0	Mês: 0	0	0	0	0	Dia 0,00	0	0,000000	0	9,00	0	0,00	0,00				
TOTAIS DAS FILIAIS:												487	2	0	0	M	1	716 1660	65	80	-1.068,79			
10 HAVAIANA PRETA/ FRIA - FEM***** 21 24 CX 10 36 10	10,00	123456	1	11,77	4320	1.229	2.727	0	0	Dia 219,61	6.149	88.322,00	402	20,00	308	-82.525,89	45,00							
10 HAVAIANA PRETA/ FRIA - FEM***** 21 24 CX 10 11 10	10,00	123456	11	0,00	4320	0	0	0	0	Dia 0,00	0	0,000000	0	20,00	0	0,00	0,00							
10 HAVAIANA PRETA/ FRIA - FEM***** 21 24 CX 10 11 10	10,00	123456	2	143,69	4320	50	51	0	0	Dia 4,22	118	964.0000	228	20,00	4	-1.008,78	59,00							
10 HAVAIANA PRETA/ FRIA - FEM***** 21 24 CX 10 11 10	10,00	123456	2	126,50	4320	50	0	0	0	Mês 17	117	110,85	80,00		0	-42,00								
10 HAVAIANA PRETA/ FRIA - FEM***** 21 24 CX 10 11 10	10,00	123456	2	50,67	4320	0	12	0	0	Dia 0,71	20	981.0000	1.390	20,00	0	-961,23	0,00							



TUTORIAL PROCESSO ESTOQUE EM TRÂNSITO TV10



245 – Gerenciar Cotação de Compra

1. Acesse a rotina **245**, marque a opção **01 - Nova Lista de cotação** e clique o botão **Avançar**;
2. Informe os dados necessários para cadastrar a nova lista de cotação e clique o botão **Gravar**;
3. Na tela **Manutenção dos produtos na lista de cotação**, clique o botão **Pesquisar Itens** ou **+** (adicionar);

Observação: a aba **Quantidades**, coluna **Qtde Sugestão** foi alterada para atualizar o cálculo de Sugestão de Compra considerando os pedidos de venda TV10 - Transferência estando o parâmetro **4250 - Considerar quantidade em trânsito na sugestão de compras desta filial**, da rotina **132** marcado como **Sim**.

Filial	Cód.Prod.	Produto	Unidade	Tipo Embalz	Qtde Pedida	Qtde Sugestão
10	HAVAIANA_PRETA/FINA - FEM*****	UN	Venda		10,0000	-82.501,0000

4. Informe o produto desejado e clique o botão **Gravar**;

3010 – Digitar Pedido de Compra Máster

1. Acesse a rotina **3010**, selecione qualquer uma das opções do processo de importação e clique o botão **Avançar**;

Neste exemplo selecionamos a opção 01 - Gerenciar Importação Pedido Máster.

2. Na tela **Filtros** clique o botão **Novo**;
3. Informe os campos e filtros de pesquisa conforme necessidade e clique o botão **Avançar**;
4. Na aba **Consulta Normal**, informe o filtros e campos conforme necessidade e clique o botão **Pesquisar**;

Note na planilha superior a coluna **Qtde Sugestão** que irá considerar/trazer a informação do cálculo de Sugestão de Compra considerando os pedidos de venda TV10 - Transferência estando o parâmetro **4250 - Considerar quantidade em trânsito na sugestão de compras desta filial**, da rotina **132** marcado como **Sim**.



TUTORIAL PROCESSO ESTOQUE EM TRÂNSITO TV10



No Exemplo abaixo a coluna **Qtde Sugestão** está com a quantidade (-82.526,000) pois já tenho uma quantidade que ultrapassa quantidade sugerida para o meu produto (neste exemplo item 10).

3602 – Resposição de Lojas

Gerar uma Sugestão de Reposição de Lojas

1. Acesse a rotina **3602**, marque a opção **Gerar uma Sugestão de Reposição de lojas**, clique o botão **próximo**;
2. Informe a **Filial Origem, Loja Destino** e demais campos conforme necessidade e botão **Próximo**;
3. A coluna **Transito** da aba **Varejo** traz a informação da quantidade de produto que está em Trânsito referente a venda TV10.

Esta coluna trará os pedidos que estão na posição **B, M, L (WHERE PCPEDC.POSICAO IN ("B", "M", "L"))**, juntamente com os pedidos TV10. Ao clicar o botão Trânsito, na tela **Transferências** vai exibir o campo **Transferências TV10**:

4. Clique o botão **Trânsito** e note na tela **Transferências** o campo **Transferências TV10**;



TUTORIAL PROCESSO ESTOQUE EM TRÂNSITO TV10



3602 - Reposição de Lojas
Distribuição e Varejo (Linha WinThor) PCSIS3602

Sugestão de Reposição de Lojas

Giro	Qtd.Est.Destino	Qt.Bloq.s/Avaria	Classe	d. Venda Perío	Preço Venda	Trânsito	Custo	ug. Fracionad	Qtd. Sugerida	Qtd. Transf.
42,6	1	199	C	0	0	3398	110,85	1398	1398	1398

Transferências
Distribuição e Varejo (Linha WinThor) PCSIS3602

Produto: 10 - HAVAIANA_PRETA/FINA - FEM*****
Transferências TV10: -24

Filial Origem	Pedido	Dt. Pedido	Nota Fiscal	Dt. Emissão	Qt. Trânsito	Filial Destino
1	10002458	26/12/2019			1	2
1	10002461	26/12/2019			1	2
1	10002463	26/12/2019			1	2
1	10002465	26/12/2019			1	2
1	10002466	26/12/2019			1	2
1	10002469	26/12/2019			1	2
1	10002473	26/12/2019			1	2
1	10002475	26/12/2019			1	2
1	10002477	26/12/2019			1	2
1	10002479	26/12/2019			1	2
1	10002652	23/01/2020			1	2

Exportar **Trânsito** Gerar Pedidos de Reposição Fechar

Observação: caso parâmetro **4250** da rotina **132** esteja marcado **Não**, ao clicar o botão **Trânsito** note que não é exibido o campo **Transferências TV10** que foram faturados conforme a imagem abaixo:

Esta esta coluna trará os pedidos que estão na **posição B, M, L, F WHERE PCPEDC.POSICAO IN ("B", "M", "L", "F"))**.

3602 - Reposição de Lojas
Distribuição e Varejo (Linha WinThor) PCSIS3602

Sugestão de Reposição de Lojas

Pendência	% Arred. Cx.Frn.	Loja	Est. Min.	Qt.Giro	Qtd.Est.Destino	Qt.Bloq.s/Avaria	Classe	d. Venda Perío	Preço Venda	Trâ
4		2	500	42,6	1	199	C	0	0	

Transferências
Distribuição e Varejo (Linha WinThor) PCSIS3602

Produto: 10 - HAVAIANA_PRETA/FINA - FEM*****

Filial Origem	Pedido	Dt. Pedido	Nota Fiscal	Dt. Emissão	Qt. Trânsito	Filial Destino
1	10002837	10/08/2020			2	2
1	10002839	11/08/2020			1	2
1	10002840	11/08/2020			1	2
1	10002878	24/09/2020			4	2
1	10002890	25/09/2020			1	2
1	10002894	25/09/2020			4	2
1	10002895	25/09/2020			5	2
1	10002897	25/09/2020			5	2
1	10002926	08/10/2020			10	2
1	10002942	14/10/2020			10	2
1	10002990	09/11/2020			20	2
1	10002991	09/11/2020			3384	2
1	10002997	13/11/2020			10	2

Exportar **Trânsito** Gerar Pedidos de Reposição Fechar



TUTORIAL PROCESSO ESTOQUE EM TRÂNSITO TV10



Gerar uma Sugestão de Reposição de Centros de Distribuição

1. Acesse a rotina **3602**, marque a opção **Gerar uma Sugestão de Reposição de Centros de Distribuição**, clique o botão **Próximo**;
2. Informe a **Filial Origem** e **Filial Destino, Produto** e demais campos conforme necessidade e botão **Próximo**;
3. A coluna **Transito** da aba **Destino** traz a informação da quantidade de produto que está em Trânsito referente a venda TV10, bem como, os pedidos que estão na posição **B, M, L (WHERE PCPEDC.POSICAO IN ("B", "M", "L"))**, juntamente com os pedidos TV10.

Dest.	Est. Mín.	Qt. Giro	Qtd. Est. Destino	Qt. Bloq.s/Avaria	Classe	d. Venda Perío	Preço Venda	Trânsito	Destino	Custo	ug. Fracionad	Qtd
	100	42,6	1	199	C	969	100	3398		110,85		34738

4. Ao clicar o botão **Trânsito**, na tela **Transferências** é exibido o campo **Transferências TV10**.



TUTORIAL PROCESSO ESTOQUE EM TRÂNSITO TV10



3602 - Reposição de Lojas
Distribuição e Varejo (Linha WinThor) PCSIS3602

Sugestão de Reposição de Centros de Distribuição

Dest.	Est. Min.	Qt. Giro	Qt. Est. Destino	Qt. Bloq.s/Avaria	Classe	d. Venda Perío	Preço Venda	Trânsito	Custo	ug. Fracionad	Qtd
	100	42,6	1	199	C	969	100	3398	110,85	34738	

Transferências
Distribuição e Varejo (Linha WinThor) PCSIS3602

Produto: 10 - HAVAIANA_PRETA/FINA - FEM*****
Transferências TV10: -24

Filial Origem	Pedido	Dt. Pedido	Nota Fiscal	Dt. Emissão	Qt. Trânsito	Filial Destino
1	10002458	26/12/2019				1 2
1	10002461	26/12/2019				1 2
1	10002463	26/12/2019				1 2
1	10002465	26/12/2019				1 2
1	10002466	26/12/2019				1 2
1	10002469	26/12/2019				1 2
1	10002473	26/12/2019				1 2
1	10002475	26/12/2019				1 2
1	10002477	26/12/2019				1 2
1	10002479	26/12/2019				1 2
1	10002652	23/01/2020				1 2

Exportar Trânsito Gerar Pedidos de Reposição Fechar

Observação: caso parâmetro 4250 da rotina 132 esteja marcado **Não**, ao clicar o botão **Trânsito** note que não é exibido o campo **Transferências TV10** que foram faturados conforme a imagem abaixo:

Esta esta coluna trará os pedidos que estão na **posição B, M, L, F WHERE PCPEDC.POSICAO IN ("B", "M", "L", "F"))**.

3602 - Reposição de Lojas
Distribuição e Varejo (Linha WinThor) PCSIS3602

Sugestão de Reposição de Centros de Distribuição

Dest.	Est. Min.	Qt. Giro	Qt. Est. Destino	Qt. Bloq.s/Avaria	Classe	d. Venda Perío	Preço Venda	Trânsito	Custo	ug. Fracionad	Qtd
	100	42,6	1	199	C	969	100	3398	110,85	34738	

Transferências
Distribuição e Varejo (Linha WinThor) PCSIS3602

Produto: 10 - HAVAIANA_PRETA/FINA - FEM*****

Filial Origem	Pedido	Dt. Pedido	Nota Fiscal	Dt. Emissão	Qt. Trânsito	Filial Destino
1	10000478	04/08/2015	30225	04/08/2015		1 2
1	10001017	05/01/2017	32301	05/01/2017		1 2
1	10001809	27/12/2018	33162	27/12/2018		1 2
1	10002458	26/12/2019				1 2
1	10002461	26/12/2019				1 2
1	10002463	26/12/2019				1 2
1	10002465	26/12/2019				1 2
1	10002466	26/12/2019				1 2
1	10002469	26/12/2019				1 2
1	10002473	26/12/2019				1 2
1	10002475	26/12/2019				1 2
1	10002477	26/12/2019				1 2
1	10002479	26/12/2019				1 2

Exportar Trânsito Gerar Pedidos de Reposição Fechar