

Mensagem: Erro de Duplicidade de ocorrência de chave COD_TOT_PAR, NR_TOT do registro C420 no SPED FISCAL.

Ao se deparar com a seguinte mensagem de erro: **Erro de Duplicidade de ocorrência de chave COD_TOT_PAR, NR_TOT do registro C420 no SPED FISCAL.** siga os procedimentos abaixo:

1) Acesse o validador **SPED Fiscal** clique o link **Não se Aplica**;



2) Será apresentada a tela **REGISTRO – C420 – SAIDA – Totalizador Parcial**, clique **Fechar**;

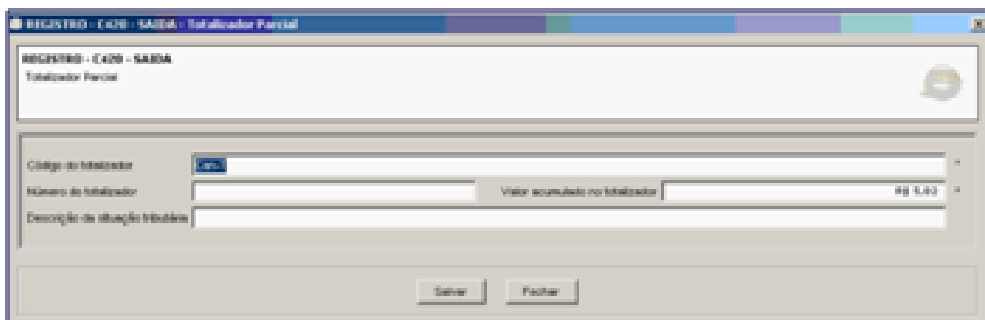

3) Aparecerá a mensagem **Salvar**, clique o botão **Não**;

4) Será apresentada a tela **REGISTRO – C400 – SAIDA** com o **Número do Caixa** e a **Data da Duplicidade** compostos por informações necessárias para correção;

5) Acesse a rotina **1064 - Manutenção de Reduções Z** a partir da versão 23.00.00 e preencha os campos **Filial** e **Dt Emissão** ou **Dt Final** de acordo com a data da duplicidade;

6) Clique **Localizar**;

1064 - Manutenção de Reduções Z

Winthor - PC Sistemas 9252 - VALERIANFO (PROD@FARD) PCSIS1064 Versão 21.00.03

Novo Editar Salvar Cancelar Excluir Relatórios

Pesquisar Redução Dados da Redução

FILTROS

Cód.Filial Redução Nº Checkout Dt.Emissão Inicial Dt.Emissão Final Número Série Valor Contábil

10 0 0 17/12/2013 17/12/2013 0,00 Localizar

Arraste uma coluna para este campo para agrupar os dados por esta coluna

Cód.Filial	Núm.Checkout	Núm.Redução Z	Dt.Emissão	Núm.Serie Equip.	GT Inicial	Vi.Contábil	GT Final	Núm. Mapa	Núm.F
10	1004	520	17/12/2013	BE091010100010041647	5.111.171,27	4.436,31	5.115.755,54	230	
10	1005	875	17/12/2013	BE091010100010036823	7.816.411,41	1.375,32	7.817.792,62	230	
10	1006	1007	17/12/2013	BE091010100010036828	7.840.951,29	2.230,24	7.843.366,20	230	
10	1011	703	17/12/2013	BE091010100010041670	7.925.518,12	2.813,27	7.928.511,40	230	
10	1012	1128	17/12/2013	BE03075C95510227364	8.428.149,64	5.676,45	8.436.296,39	230	
10	1014	80	17/12/2013	BE091210100011230018	587.297,31	9.093,97	597.606,34	230	
10	1017	8	17/12/2013	BE091210100011230302	1.459,31	3.346,32	5.003,58	230	
10	1018	7	17/12/2013	BE091210100011230305	4.323,44	5.082,99	9.496,21	230	
10	1020	79	17/12/2013	BE091210100011230312	696.892,56	5.596,45	702.589,90	230	
10	1022	37	17/12/2013	BE091210100011230314	201.392,69	8.446,36	210.164,00	230	
10	1023	8	17/12/2013	BE091210100011230317	5.261,23	5.487,27	11.221,48	230	
10	1024	32	17/12/2013	BE091210100011230320	247.206,24	2.676,37	249.936,03	230	
10	1025	53	17/12/2013	BE091210100011230335	46.464,67	694,17	47.191,51	230	
10	2001	1068	17/12/2013	BE090910100010012128	4.339.956,18	6.804,59	4.347.823,69	230	
10	2003	1087	17/12/2013	BE091010100010036718	4.653.477,84	11.739,31	4.665.611,95	230	

Conferidas Não conferidas Fechar

- 7) Selecione a redução desejada e clique **Editar**;
- 8) Na aba **Dados da Redução**, planilha **Totalizadores** da redução Z estão duplicadas;
- 9) Utilizando sua redução Z de referência, corrija os dados dos **Totalizadores**;

1064 - Manutenção de Reduções Z

Winthor - PC Sistemas 9252 - VALERIANFO (PROD@FARD) PCSIS1064 Versão 21.00.03

Novo Editar Salvar Cancelar Excluir Relatórios

Pesquisar Redução Dados da Redução

REDUÇÃO Z

Cód.Filial Dt.Emissão Hr.Emissão Nº Checkout Núm.Caixa Fiscal

10 17/12/2013 13:17:00 1005 BE091010100010036823 58

Numeração

Redução Z Reinício Mapa

875 12 230

Op. Não Fiscal Rel. Gerencial Comp. Créd/Déb

Totalizadores

GT Inicial Venda Bruta

7.816.411,48 2.648,02

GT Final Venda Líquida

7.817.792,62 1.375,32

Número dos Cupons

Inicial Final

228965 229033

Lançamento Conferido

TOTALIZADORES

Código	St.Tributária	Valor Operação
Clique aqui para adicionar uma nova linha		
17	CANC	5,82
7	CANC	5,82
20	FF	1.091,27
4	FF	1.091,27
18	II	169,04
5	II	169,04
21	NN	0,75
6	NN	0,75
		2.648,02

LIVRO FISCAL

Vi.Total	Vi.Desdobrado	CFOP	% ICMS	Vi.Base	Vi.ICMS	Vi.I
1.375,32	169,79	5102	0,00	0,00	0,00	
1.375,32	34,38	5102	7,00	34,38	2,40	
1.375,32	15,18	5102	12,00	15,18	1,82	
1.375,32	64,70	5102	18,00	64,70	11,64	
1.375,32	1.091,27	5405	0,00	0,00	0,00	
1.375,32				114,26		

Conferidas Não conferidas Fechar

Observação: pode haver apenas um registro para cada situação tributária.

10) Para excluir uma linha, clique o **Código** e pressione **Delete** no teclado. Para realizar edição clique o valor desejado e substitua-o com a informação correta. A coluna **Código** será gerada automaticamente;

11) Clique **Salvar**.