

## Cancelamento de baixa a pagar e receber

<b>Produto</b>	:	TOTVS Incorporação x BackOffice Protheus
<b>Processo</b>	:	Processos
<b>Subprocesso</b>	:	Cancelamento de baixa a pagar e Receber
<b>Data da publicação</b>	:	22/11/2012

Este boletim apresenta um exemplo do processo de cancelamento de baixa a pagar e receber da integração TIN x Protheus.

## DESENVOLVIMENTO/PROCEDIMENTO

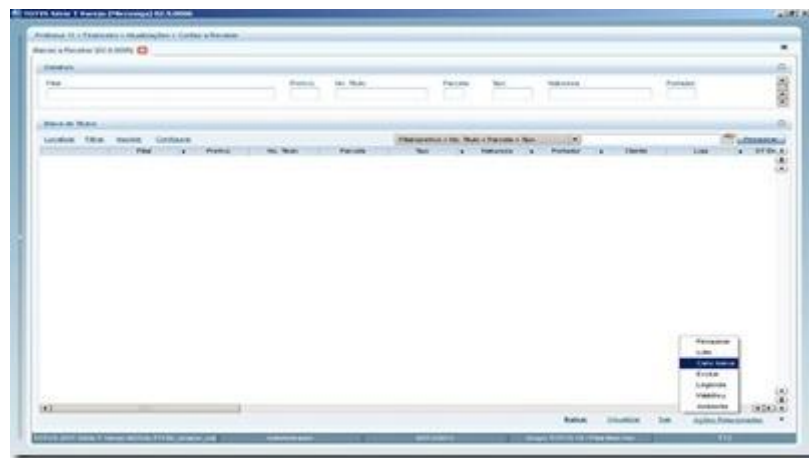

Baixas a Receber: Módulo Financeiro → rotina Contas a Receber / Contas a Pagar → Ações Relacionadas → Cancelar baixa

**Cancelamento de Baixas a Pagar**

Principal  
 Prefico: 2    Numero: 00000123    Parcela:    Tipo:

Fornec.: 000001    FORNECEDOR RM-BREVO  
 Natureza: 001.001    Emissao: 06/11/2012    Vencido Atual: 07/11/2012

**Dados Gerais**

Hist Emissao: Devolucao  
 Portador:     
 Banco: CX1  
 Agencia: 00001  
 Conta: 0000000001  
 Data Recob.: 06/11/2012  
 Data Debito: 06/11/2012  
 Hist Baixa: Valor pago sf Titulo  
 Cheque No.:     
 Beneficiario:     
 Mot Baixa: DEBITO CC  
 Hist Cancel.: Cancelamento de Baixa

**Valores da Baixa**

Valor Original R\$: 1.000,00  
 - Abatimentos: 0,00  
 - Pagos Parciais: 1.000,00  
 - Descostos: 0,00  
 + Multa: 0,00  
 + Tx Permanenc.: 0,00  
 - Pis: 0,00  
 - Cotins: 0,00  
 - Cstl: 0,00  
 = Valor Pago: 1.000,00

Confirmar    Fechar    Ações relacionadas

Clique em Confirmar

Arquivos: 21 - Transacoes e Baixas/Parcelas - Contas a Pagar

Baixas a Pagar - Valor: 000,00000

**Detalhes**

Parcela	No. Titulo	Parcela	Sp	Natureza	Portador	Fornecido	Valor	DT Emissao	Vencimento
2	00000123	001	004	004	000001	00	1.000,00	06/11/2012	07/11/2012

**Baixas de Titulo**

Localidade	Uso	Parcela	Contabanc	Parcela	No. Titulo	Parcela	Sp	Natureza	Portador	Fornecido	Valor	DT Emissao	Vencimento	Valor Real
0	0	00000123	001	004	004	000001	00	000001	00	000001	1.000,00	06/11/2012	07/11/2012	1.000,00
0	0	00000124	001	004	004	000001	00	000001	00	000001	1.000,00	06/11/2012	08/11/2012	1.000,00
0	0	00000125	001	004	004	000001	00	000001	00	000001	1.000,00	06/11/2012	09/11/2012	1.000,00
0	0	00000126	001	004	004	000001	00	000001	00	000001	1.000,00	06/11/2012	10/11/2012	1.000,00
0	0	00000127	001	004	004	000001	00	000001	00	000001	1.000,00	06/11/2012	11/11/2012	1.000,00
0	0	00000128	001	004	004	000001	00	000001	00	000001	1.000,00	06/11/2012	12/11/2012	1.000,00
0	0	00000129	001	004	004	000001	00	000001	00	000001	1.000,00	06/11/2012	13/11/2012	1.000,00
0	0	00000130	001	004	004	000001	00	000001	00	000001	1.000,00	06/11/2012	14/11/2012	1.000,00
0	0	00000131	001	004	004	000001	00	000001	00	000001	1.000,00	06/11/2012	15/11/2012	1.000,00

Vendas(Multiplo): 111

1/79 Anexos Processos

Identificação Item do Contrato Plano de Financiamento Contabilidade Campos Complementares

Condições de Venda Plano de Financiamento Componentes da Parcela Gráfico Analítico Gráfico Sintético

1/21 Exportar

Arraste aqui o cabeçalho de uma coluna para agrupar

[+]	Item	Tipo de Parcela	Ver...	G...	Data v...	Valor da pa...	Valor original	Cliente/Form...	Valor do sa...	Data Pagamen
	1	111	1	1	06/11/2012	R\$ 500,00	R\$ 500,00	A00052	R\$ 500,00	
	60	111	1	2	06/11/2012	R\$ 1.000,00	R\$ 1.000,00	A00052	R\$ 1.000,00	
	60	111	2	2	07/11/2012	R\$ 1.000,00	R\$ 1.000,00	A00052	R\$ 1.000,00	06/11/2012
	60	111	3	2	08/11/2012	R\$ 1.000,00	R\$ 1.000,00	A00052	R\$ 1.000,00	
	60	111	4	2	09/11/2012	R\$ 1.000,00	R\$ 1.000,00	A00052	R\$ 1.000,00	
	60	111	5	2	10/11/2012	R\$ 1.000,00	R\$ 1.000,00	A00052	R\$ 1.000,00	
	60	111	6	2	11/11/2012	R\$ 1.000,00	R\$ 1.000,00	A00052	R\$ 1.000,00	
	60	111	7	2	12/11/2012	R\$ 1.000,00	R\$ 1.000,00	A00052	R\$ 1.000,00	
	60	111	8	2	13/11/2012	R\$ 1.000,00	R\$ 1.000,00	A00052	R\$ 1.000,00	
	60	111	9	2	14/11/2012	R\$ 1.000,00	R\$ 1.000,00	A00052	R\$ 1.000,00	
	60	111	10	2	15/11/2012	R\$ 1.000,00	R\$ 1.000,00	A00052	R\$ 1.000,00	
	2	111	1	2	06/12/2012	R\$ 1.000,00	R\$ 1.000,00	A00052	R\$ 1.000,00	
	2	111	2	2	06/01/2013	R\$ 1.000,00	R\$ 1.000,00	A00052	R\$ 1.000,00	
	2	111	3	2	06/02/2013	R\$ 1.000,00	R\$ 1.000,00	A00052	R\$ 1.000,00	

OK Cancelar Salvar

No exemplo acima, o cancelamento da baixa foi realizado, pela tela do Protheus e na tela RM, respectivamente.

Este documento é de propriedade da TOTVS. Todos os direitos reservados. \*