

Apresentação

O cadastro de submarcas de produtos poderá ser realizado na nova rotina **3326 - Cadastro de Submarcas de Produtos**, otimizando os resultados obtidos no cadastro de produtos bem como auxiliando a empresa na gestão de seus negócios e proporcionando a precisão dos resultados.

1. Procedimentos iniciais

Antes de realizar o cadastro de submarcas, conforme as orientações deste tutorial siga os procedimentos abaixo:

1.1 Acesse a rotina **560 – Atualizar Banco de Dados** a partir da versão **22.04.12** e atualize as tabelas:

- **Tabela de Produto (PCPRODUT)** aba **Criação/Alteração de Tabelas e Campos**, sub-aba **P**, sub-aba **Pro-Px**;
- **Tabela cadastro de Submarcas de Produtos (PCSUBMARCA)** aba **Criação/Alteração de Tabelas e Campos**, sub-aba **S**, sub-aba **Sn-Sz**;
- **Dicionário de Dados – Novos Cadastros** aba **Criação do Novo Dicionário de Dados**.

2. Cadastrar Submarcas de Produto

Para realizar o cadastro de submarcas de produtos, siga os procedimentos abaixo;

2.1 Acesse a rotina **3326 - Cadastro de Submarcas de Produtos**, a partir da versão **22.03.03** e clique no botão **Novo Registro**;



2.2 Na aba **Cadastro** clique no botão , será aberta tela **Pesquisar Marca**.

2.3 Clique no botão **Pesquisar** e selecione a marca desejada;



2.4 Clique no botão **Confirmar**;



2.5 Preencha o campo **Desc. SubMarca*** com a descrição do produto que está sendo cadastrado. Posteriormente clique no botão **Salvar**.

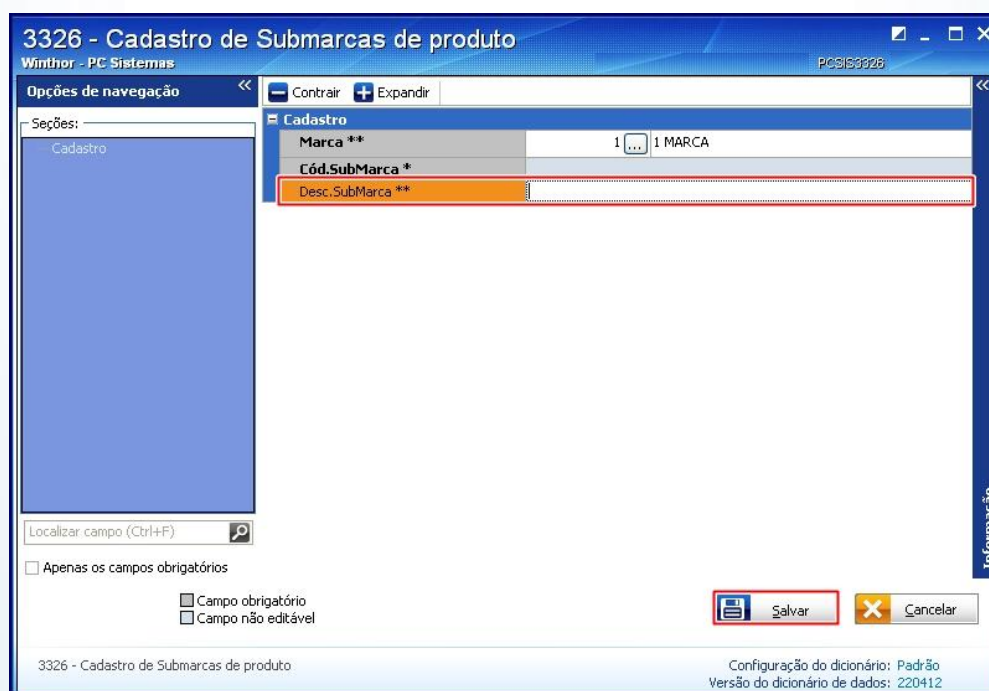

Observação: o campo **Cód. SubMarca*** será preenchido automaticamente.

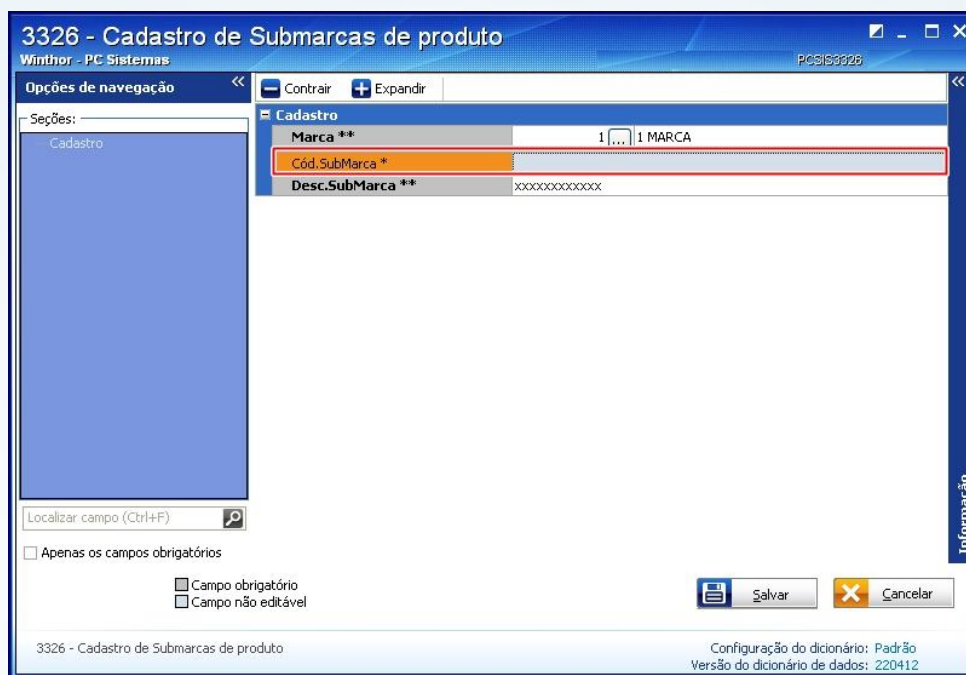

2.6 Clique **Sim** na mensagem: **Confirmar Salvar o registro?**



Observações:

- Uma **Marca** será obrigatória para o cadastro de uma **Submarca**;
- Uma **Marca** poderá ter uma ou várias **Submarcas** relacionadas a ela;
- Sistema disponibiliza a opção de editar o cadastro de submarcas de produtos, para isso clique no botão **Editar último registro**, conforme imagem abaixo:

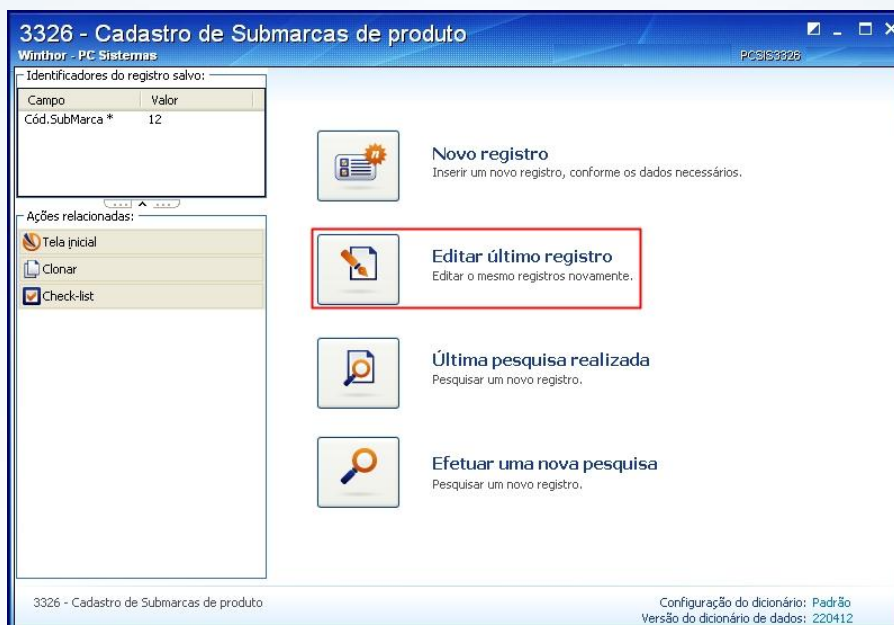

- Estarão habilitados para alteração os campos: **Marca*** e **Desc. SubMarca***. Para concluir a alteração clique no botão **Salvar**.

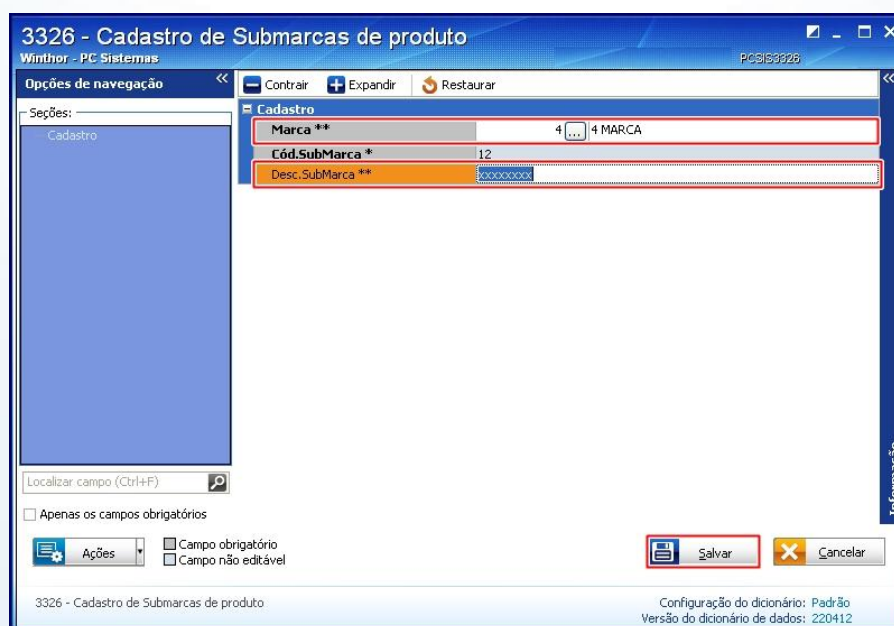

Mantenha o **WinThor Atualizado**, assim você proporciona o crescimento da sua empresa através de soluções criadas especialmente para o seu negócio!

Colocamo-nos a disposição para maiores esclarecimentos e sugestões.

Fale com a PC: www.grupopc.com.br

Central de Relacionamento - (62) 3250 0210