

# Como Lançar um acréscimo no custo da mercadoria, para que o St retido para operação dentro do estado seja acrescido na venda?

Para lançar um acréscimo no custo da mercadoria, para que o St retido para operação dentro do estado seja acrescido na venda, realize os procedimentos abaixo:

## 1. Cadastrar Valor Negativo

1.1) Acesse a rotina **514 - Cadastrar tipo de tributação**;

1.2) Clique **Pesquisar**;

The screenshot shows the '514 - Cadastrar tipo de tributação' window. The left sidebar contains the following menu items: 'Cadastro' (with sub-item 'Incluir'), 'Pesquisar' (highlighted with a red box), 'Limpar Campos', 'Relatório' (with sub-item 'Emitir Lista'), and 'Outros' (with sub-items 'Duplicar Cadastro' and 'Fechar'). The main area has two tabs: 'Filtros-F5' and 'Resultado da Pesquisa-F6'. The main area contains the following fields: 'Código' (input field), 'Nome' (input field), and 'Período de Vigência (figuras tributárias)' (dropdown menu with 'A' selected and a date picker icon).

1.3) Clique duas vezes sobre a tributação desejada na aba **Resultado da Pesquisa-F6**;

514 - Cadastrar tipo de tributação  
Winthor - PC Sistemas

Filtros-F5 | Resultado da Pesquisa-F6

Arraste uma coluna para este campo para agrupar os dados por esta coluna

Cód. Tribut.	Descrição	%Impostos CMV	%Icms NF.	%Icms Transf.	
0	PRODUTOS NAO TRIBUTADOS PELO ICMS	0	0		1
1	POSITIVO - RJ	0	12		1
2	ST NEGATIVO - GOIAS	0	17		
3	TRIBUNAÇÃO	10	0		
4	ST	5,57	0		
6	NEGATIVO - RJ	0	12		
7	POSITIVO - SC/RS	0	12		1
8					
9	POSITIVO - ES/CO/NO/NE	0	12		
10	NEGATIVO - ES/CO/NO/NE	0	12		
11		1	1		
12	FAT(M8)-ICMS LEITE COND C/ S.T - (SP)	10	18		1
13	MINISTERIO DA SAUDE(NF MAE)	0	0		
14	MINISTERIO SAUDE(NF REMESSA)	0	17		
15	ADM ESTADUAL	0	0		
16	REMESSA PARA CONserto EM GOIAS	0	0		
17	REMESSA PARA CONserto INTERESTADUAL	0	0		
18	CLIENTE SUFRAMA PROD. LISTA NEGATIVA	0	12		
30	SUBSTITUICAO TRIBUTARIA	0	17		

1.4 Informe um valor negativo no campo %Custo da aba **Vendas - Acréscimos/Descontos**;

**514 - Cadastrar tipo de tributação**  
Winthor - PC Sistemas

Código: 1 | Descrição: POSITIVO - RJ | Calc. ST Transf. Filial Virtual:  Não  Sim

Mensagem NF

Pes. Jurídica-Mens1: | Pes. Jurídica-Mens2: | Pes. Física-Mens1: BASE DE CALCULO REDUZIDA CONF. TARE No 147/05-GSF | Pes. Física-Mens2: | Transferência: | NRPA - Mens1: | Obs. GNRE: |

**Venda - Acréscimos/Descontos**

**Descontos**

% Tabela	% Custo	% Suframa	% Isenção PIS	% Isenção COFINS
0	-10	0	0,0000	0,0000

**Acréscimos**

% Custo: | % FUNCEP: | % Pessoa Física: 0  Aplicar acréscimo de Pessoa Física para Pessoa Jurídica Isenta.

Zerar Base de ICMS

% Desc. ICMS Isenção  Usa % Desc. ICMS Isenção nas vendas a prazo

% Desconto de ICMS reduzirá a base de ICMS.

Somente Conceder desconto de isenção se N° Empenho for informado

Gravar Cancelar

1.5) Clique **Gravar**.

## 2. Atualizar Situação Tributária

2.1) Acesse a rotina **552 - Atualização Diária II**;

2.2) Marque a opção **2 - Atualização Tabela Situação Tributação**;

**552 - Atualização Diária II**  
Winthor - PC Sistemas

Opções Andamento

Próxima Atualização Semanal: 22/10/2014  
Período Semanal: 7 dias

Agendamento  
 Ativar agendamento  
Data/Hora: 28/01/2015

1 - Atualização Preço de Venda  
 1.1 - Atualização Preços Qt.Minima Atacado  
Período de alteração do preço de venda: 01/01/2015 a 28/01/2015  
Região: ...

1.2 - Atualizar Custos ST. Últ. Entrada  
Fornecedor: ... Filial: ...  
Produto: ... Período Últ. Ent.: a ...

2 - Atualização Tabela Situação Tributária

3 - Liberar as Entradas Bloqueadas  
Filial: 99  
 3.1 - Desbloquear todos produtos  
 3.2 - Desbloquear entradas bloqueadas p/venda  
Fornecedor: ... Período: 28/01/2015 a 28/01/2015

4 - Atualizar Custo Financeiro

5 - Calcular Giro Dia  
Período Últ. Trimestre: 01/10/2014 a 31/12/2014

6 - Inicialização do Giro Semanal (Zera semana atual)

7 - Atualizar Sub-Classe ABC dos produtos de acordo com os parâmetros da filial  
Filial: ...

Confirmar Fechar

2.3) Clique **Confirmar**.

3. Aplicar preço Sugerido

3.1) Acesse a rotina **201 - Precificar Produto - Atacado**;

3.2) Informe os campos e filtros conforme a necessidade e clique **Pesquisar**;

**201 - Precificar Produto**  
Winthor - PC Sistemas

Filial: 1 Nº transação: 0 Lista de produtos

Fornecedor:  Fornecedor principal Comprador: \_\_\_\_\_

Departamento: \_\_\_\_\_ Seção: \_\_\_\_\_

Região: \_\_\_\_\_

Marca: \_\_\_\_\_

Linha: \_\_\_\_\_

N.C.M.: \_\_\_\_\_

Concorrente do Produto  
 Exibir preço concorrente do produto  
Concorrente Principal: \_\_\_\_\_

Cotação estrangeira: \_\_\_\_\_ Moeda: \_\_\_\_\_ Vl. cotação: \_\_\_\_\_ Rotina 531

Outros filtros | Opções

Períodos  
 Nenhum  Emissão pedido compra  Alteração custo reposição  Preço futuro alterado em  
 Entrada de mercadoria  Alteração preço de venda  Alteração custo fornecedor  Preço futuro não alterado em

Informe o período desejado: \_\_\_\_\_ a \_\_\_\_\_ Pesquisar por: \_\_\_\_\_

Selecionar  
 Todos 1  Demais embalagens  
 Embalagem Unitária

Observação: Nenhum selecionado Estado: nenhum(a) selecionado(ε)

Mostrar produtos/preços  
 Todos  Margem Precific. >= Margem Ideal  Preço Sugerido = Preço Atual  
 Preço futuro = zero  Preço Sugerido > Preço Atual  Margem Precific. > Margem Ideal  
 Margem Precific. < Margem Ideal  Preço Sugerido < Preço Atual  Preço Sugerido <> Preço Atual

Pesquisar Limpar Fechar



3.4) Clique **Processar**;

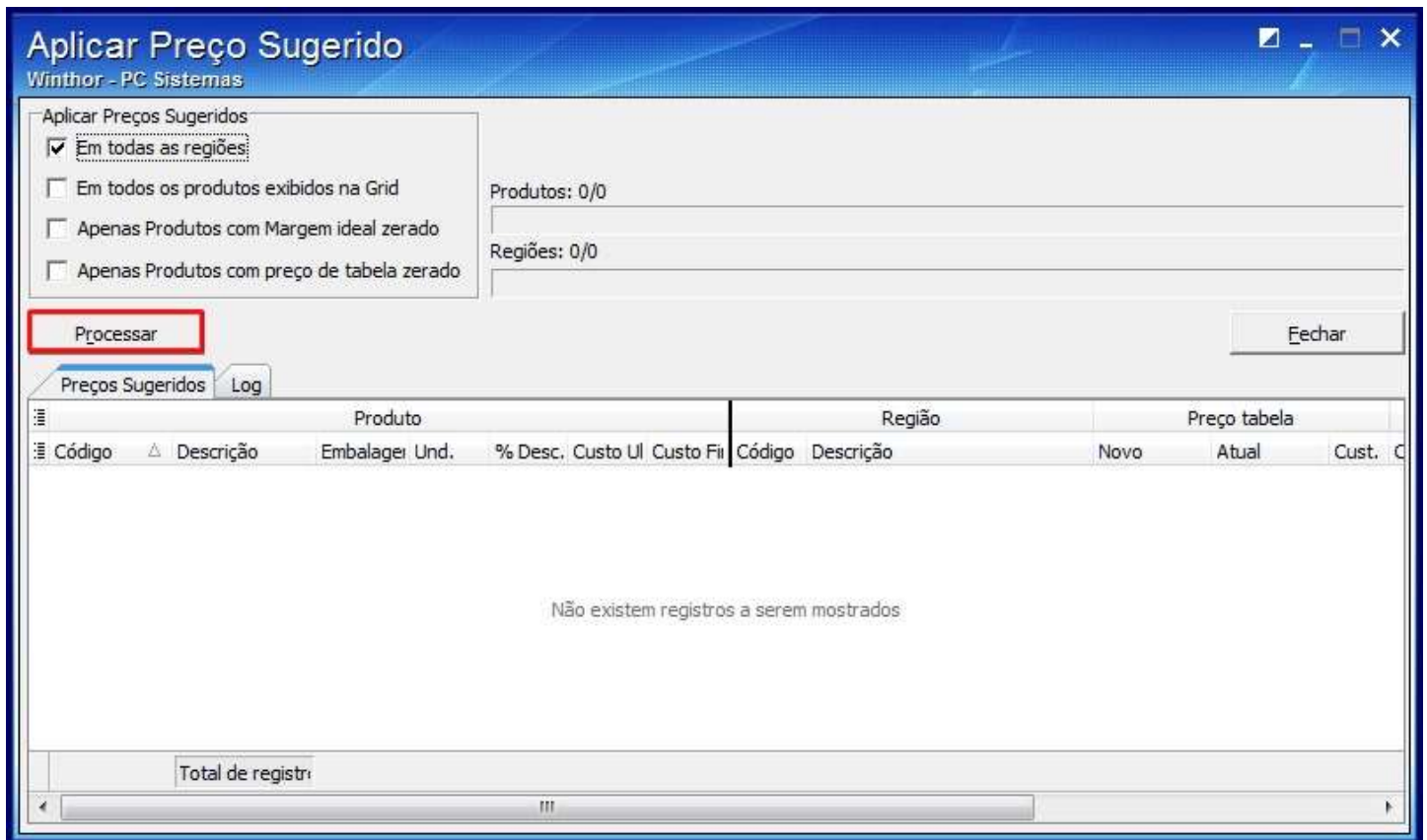

3.5) Na tela apresentada clique **Sim**:

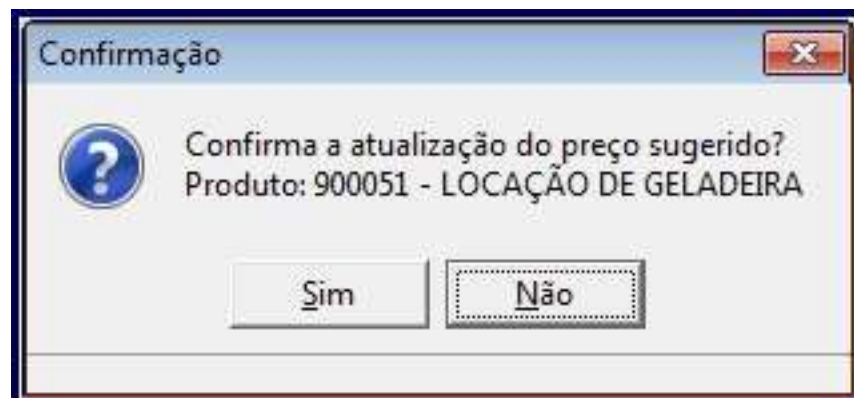

3.6) A seguinte mensagem será apresentada:

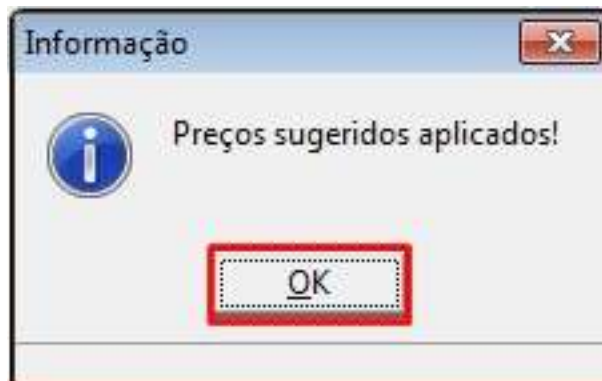

3.7) Clique **Fechar**;

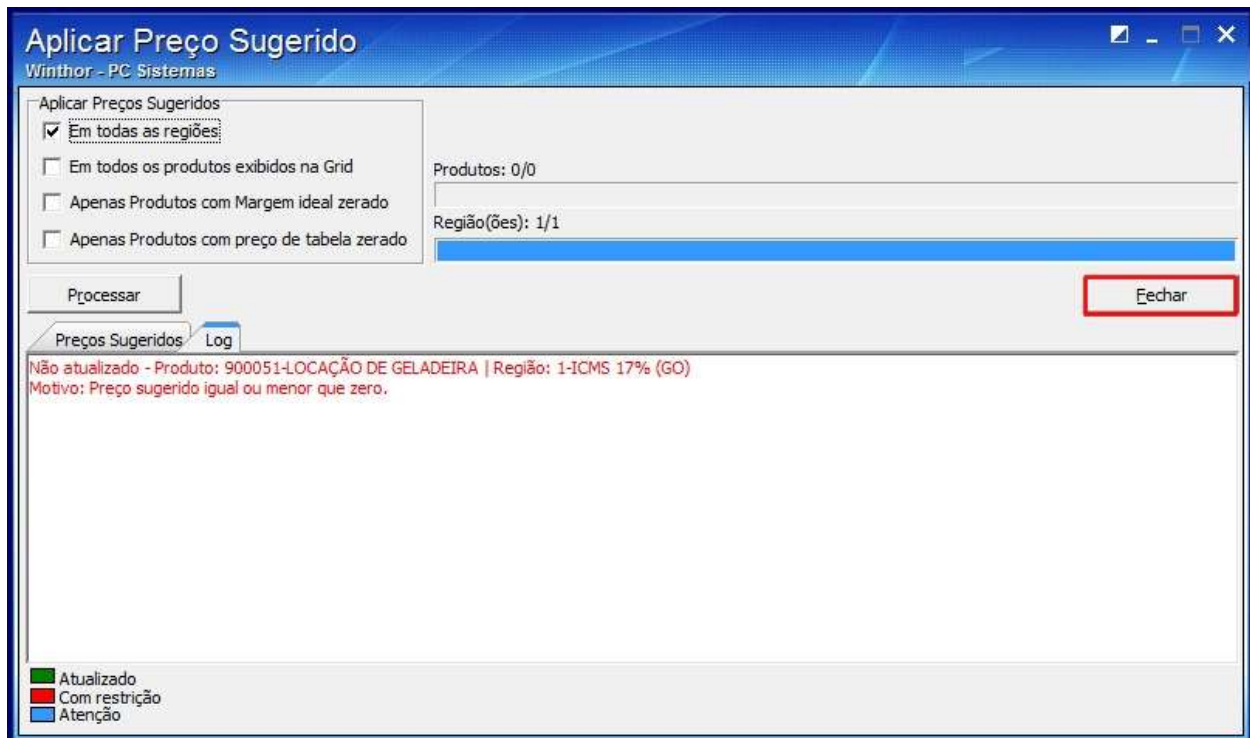

3.8) O acréscimo será apresentado na coluna **Preço Sugerido** da coluna **Precificação**;



3.9) Para aplicar o preço de venda externa, informe o valor desejado na coluna **Pr. Futuro Varejo** da coluna **Precificação**;

201 - Precificar Produto - Atacado  
Winthor - PC Sistemas

Ferramentas auxiliares

- Aplicar preços para venda externa
- Aplicar preço sugerido
- Aplicar custos medios nos produtos da familia
- Aplicar preços para produtos da familia
- Calcular produto cesta básica
- Restaurar configuração original das grades
- Planilha custos/sugestão de preço de venda
- Atualizar custos pelo produto Master
- Pesquisar produtos
- Precificar produtos filhos pelo master
- Atualizar preço mínimo com preço de tabela 1
- Recalcular preços de todas regiões do produto
- Liberar estoque bloqueado
- Repetir preços para demais regiões
- Habilitar filtros por coluna
- Detalhes do produto
- Giro estoque anual
- Últimas entradas
- Preço concorrente
- Posição de estoque
- Pedidos pendentes de compra
- Ficha técnica de compra
- Observação de precificação
- Editar cad. produtos
- Atualizar dados

Duplo-clique na coluna  
Preço sugerido para analisar os cálculos utilizados.  
M. precificação para analisar os cálculos utilizados.

**Informativo**  
Clique na coluna e digite a palavra a pesquisar.  
Alternar foco entre os grids (Alt+Enter)  
Imprimir grid selecionada (Ctrl+T)

**Legenda**

Produto						Comissão					
Códi	Descrição	Emba	Un	Sugerir	NCM	m.ext.	%Com.int.	%Com.Prod	%Com.int.P	%Com.ext.f	%Com.PorFilial
9901	PICANHA	BOMC	UN	3 - Cust		7,00	5,00	11,00	5,00	7,00	
9901	CERA BOMCH AMARELO 1	BOMC	UN	3 - Cust		7,00	5,00	11,00	5,00	7,00	
2575	TAMPA FLIP TOP VERDE	MICO	UN	3 - Cust		0,00	5,00	5,00	5,00	0,00	
2575	TAMPA FLIP TOP BRANCA	MICO	UN	3 - Cust		0,00	5,00	5,00	5,00	0,00	
900	LOCAÇÃO DE GELADEIRA	UN	DP	3 - Cus		0,00	0,00	0,00	0,00	0,00	
3001	LODO GRANDE	T	UN	3 - Cust		0,00	5,00	5,00	5,00	0,00	

114

Reaplicar regiões subsequentes ao registro selecionado (F11)

Região			Precificação								
Região	Região	F11	futuro atacado	Preço Sugerido	Índice pr.varejo	Pr. futuro varejo	Pr. Mínimo Tabela	Cota	Exduido?	Vr. M. Zero	Preço Revista
1	ICMS 1	<input checked="" type="checkbox"/>	0,00	0,00	1,000000	220	0,00		<input type="checkbox"/>	0,00	0,000000

1

(Região-Região = 1)

Customizar...

3.10) Clique o botão **Aplicar preços para venda externa**;

**201 - Precificar Produto - Atacado**  
Winthor - PC Sistemas

**Ferramentas auxiliares**

- Aplicar preços para venda externa** (destacado)
- Aplicar preço sugerido
- Aplicar custos medios nos produtos da familia
- Aplicar preços para produtos da familia
- Calcular produto cesta básica
- Restaurar configuração original das grades
- Planilha custos/sugestão de preço de venda
- Atualizar custos pelo produto Master
- Pesquisar produtos
- Precificar produtos filhos pelo master
- Atualizar preço mínimo com preço de tabela 1
- Recalcular preços de todas regiões do produto
- Liberar estoque bloqueado
- Repetir preços para demais regiões
- Habilitar filtros por coluna
- Detalhes do produto
- Giro estoque anual
- Últimas entradas
- Preço concorrente
- Posição de estoque
- Pedidos pendentes de compra
- Ficha técnica de compra
- Observação de precificação
- Editar cad. produtos
- Atualizar dados

Produto						Comissão					
Códi	Descrição	Emba	Un	Sugerir	NCM	m.ext.	%Com.int.	%Com.Prod	%Com.int.P	%Com.ext.f	%Com.PorFilial
9901	PICANHA	BOMC	UN	3 - Cust		7,00	5,00	11,00	5,00	7,00	
9901	CERA BOMCH AMARELO 1:	BOMC	UN	3 - Cust		7,00	5,00	11,00	5,00	7,00	
257E	TAMPA FLIP TOP VERDE	MICO	UN	3 - Cust		0,00	5,00	5,00	5,00	0,00	
257E	TAMPA FLIP TOP BRANCA	MICO	UN	3 - Cust		0,00	5,00	5,00	5,00	0,00	
900	LOCAÇÃO DE GELADEIRA	UN	DP	3 - Cust		0,00	0,00	0,00	0,00	0,00	
3001	RODO GRANDE	T	UN	3 - Cust		0,00	5,00	5,00	5,00	0,00	

Reaplicar regiões subsequentes ao registro selecionado (F11)

Região	F11	Índice pr. varejo	Pr. futuro varejo	Pr. Mínimo Tabela	Cota	Excluído?	Vlr. M. Zero	Preço Revista
1 ICMS 1	<input checked="" type="checkbox"/>	0,00	0,00	1,000000	220	<input type="checkbox"/>	0,00	0,000000

**Duplo-clique na coluna**  
Preço sugerido para analisar os cálculos utilizados.  
M. precificação para analisar os cálculos utilizados.

**Informativo**  
Clique na coluna e digite a palavra a pesquisar.  
Alternar foco entre os grids (Alt+Enter)  
Imprimir grid selecionada (Ctrl+T)

**Legenda**

(Região-Região = 1)

Customizar...

3.11 Marque a opção desejada para a aplicação do preço;

**Aplicar preço para venda externa**  
Winthor - PC Sistemas

- Todos os produtos filtrados
- Todas as regiões filtradas
- Produtos da familia

Produto: **900051 - LOCAÇÃO DE GELADEIRA**  
Região: **1 - ICMS 17% (GO)**

Produto(s): 0 / 0

0 %

Processar Cancelar

3.12) Clique **Processar**;

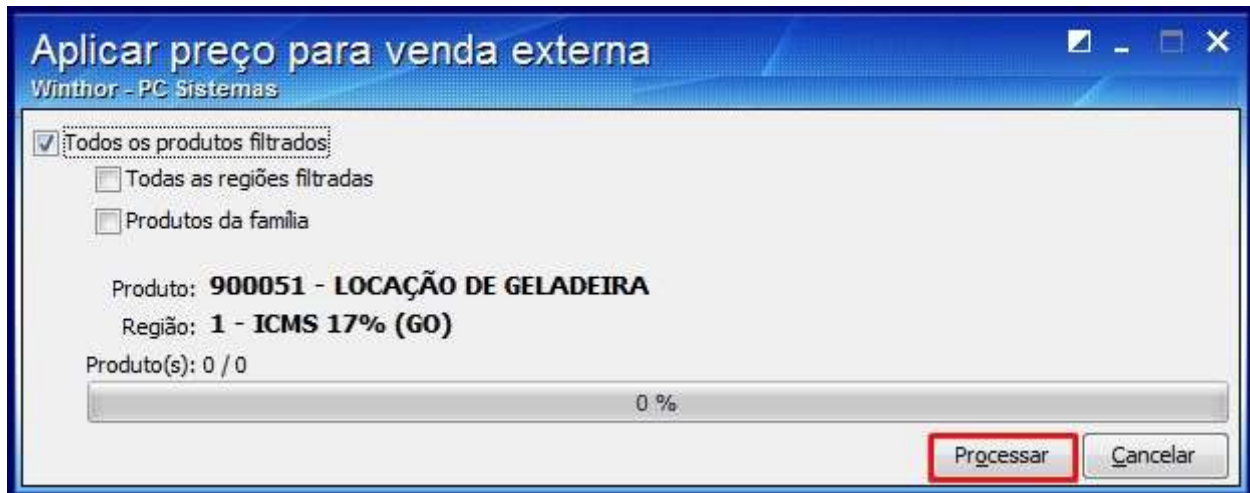

3.13) Clique **Sim** na seguinte mensagem:

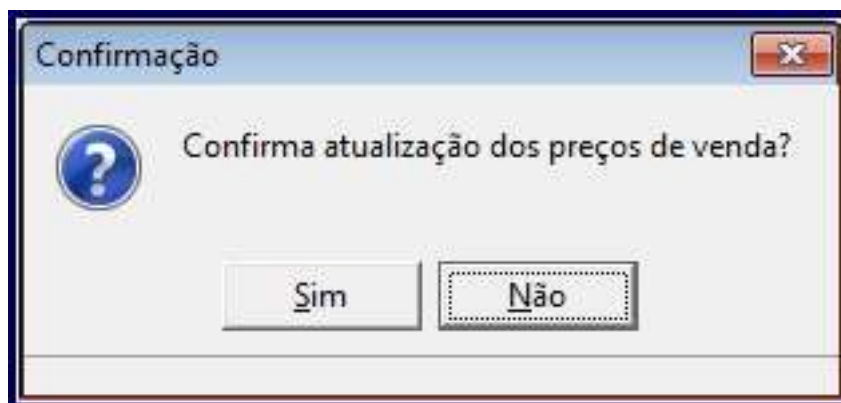

3.14) Acione **Ok**;

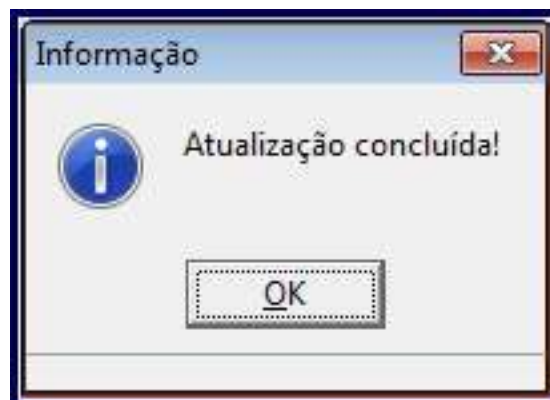

3.15) Os preços aplicados serão apresentados nas seguintes colunas da coluna **Pr. futuro varejo**:

201 - Precificar Produto - Atacado  
Winthior - PC Sistemas

Ferramentas auxiliares

- Aplicar preços para venda externa
- Aplicar preço sugerido
- Aplicar custos medios nos produtos da familia
- Aplicar preços para produtos da familia
- Calcular produto cesta básica
- Restaurar configuração original das grades
- Planilha custos/sugestão de preço de venda
- Atualizar custos pelo produto Master
- Pesquisar produtos
- Precificar produtos filhos pelo master
- Atualizar preço mínimo com preço de tabela 1
- Recalcular preços de todas regiões do produto
- Liberar estoque bloqueado
- Repetir preços para demais regiões
- Habilitar filtros por coluna
- Detalhes do produto
- Giro estoque anual
- Últimas entradas
- Preço concorrente
- Posição de estoque
- Pedidos pendentes de compra
- Ficha técnica de compra
- Observação de precificação
- Editar cad. produtos
- Atualizar dados

Duplo-clique na coluna  
Preço sugerido para analisar os cálculos utilizados.  
M. precificação para analisar os cálculos utilizados.

**Informativo**  
Clique na coluna e digite a palavra a pesquisar.  
Alternar foco entre os grids (Alt+Enter)  
Imprimir grid selecionada (Ctrl+T)

**Legenda**

Produto						Comissão					
Códi	Descrição	Emba	Un	Sugerir	NCM	m.ext.	%Com.int.	%Com.Prod	%Com.int.P	%Com.ext.f	%Com.PorFilial
290C	SUPER BONDER	T	UN	3 - Cust		0,00	5,00	5,00	5,00	0,00	
2151	PARAFINA	T	KG	3 - Cust		0,00	0,00	5,00	0,00	0,00	
2151	PROPILENO GLICOL USP	T	KG	3 - Cust		0,00	0,00	5,00	0,00	0,00	
2151	QUEROZENE	T	KG	3 - Cust		0,00	0,00	5,00	0,00	0,00	
990	DESINFETANTE BOMCH GA	BOM	UN	3 - Cus		7,00	5,00	11,00	5,00	7,00	
990	DESINFETANTE BOMCH CA	BOM	UN	3 - Cus		7,00	5,00	11,00	5,00	7,00	

114

Reaplicar regiões subsequentes ao registro selecionado (F11)

Região	Pr.futuro varejo								
Rei	Rei	F1	uro AVar 1	Pr.futuro AVar 2	Pr.futuro AVar 3	Pr.futuro AVar 4	Pr.futuro AVar 5	Pr.futuro AVar 6	Pr.futuro AVar 7
Não existem registros a serem mostrados									

0

(Região-Região = 1) Customizar...

**Observação:** realizado o procedimento, ao realizar a venda, o cmv também aumentará, afetando os resultados nas rotinas 146 - **Resumo de Vendas** , 147 - **Custo/Venda/Lucro** , 124 - **Balancete** e, etc.