

RMSRetail®

MANUAL DO USUÁRIO
CONCEITOS E FUNCIONALIDADES

GUIA RÁPIDO INTEGRAÇÃO RMS X ALCIS WMS



Uma empresa TOTVS

A RMS Software é a maior fornecedora nacional de software de gestão corporativa para o mercado de comércio e varejo.

Este documento contém informações conceituais, técnicas e telas do produto que são confidenciais, podendo ser utilizadas somente pelos clientes RMS no projeto de utilização do RMS/Retail.

A reprodução deste material, por qualquer meio, em todo ou em parte, sem a autorização prévia e por escrito da **RMS Software S.A.**, ou envio do mesmo a outras empresas terceirizadas não pertencentes ao grupo da RMS, sujeita o infrator aos termos da Lei número 6895 de 17/10/80 e as penalidades previstas nos artigos 184 e 185 do Código Penal.

Para solicitar a autorização de reprodução parcial ou total deste documento, ou ainda necessitar enviá-lo à outra empresa, é necessário enviar uma solicitação assinada e com firma reconhecida para o departamento de controle de manuais da RMS, que fica situado à Al. Rio Negro, 1084 – 16º andar, Alphaville, Barueri, São Paulo, ou se necessário o cliente poderá entrar em contato pelo Telefone (0xx11) 2699-0008.

A **RMS Software S.A.** reserva-se o direito de alterar o conteúdo deste manual, no todo ou em parte, sem prévio aviso.

O nome RMS e os logotipos RMS, RMS/Retail são marcas registradas da RMS Software e suas empresas afiliadas no Brasil. Todos os demais nomes mencionados podem ser marcas registradas e comercializadas pelos seus proprietários.

RMS Software S.A. - Uma empresa TOTVS.

11 2699-0008 – www.rms.com.br



ÍNDICE

Integração RMS X Alcis WMS.....	4
Objetivo	4
Conceito	4
Descrição do processo.....	4



Integração RMS X Alcis WMS

Objetivo

O Objetivo deste Guia Rápido é demonstrar como funciona a integração entre o RMS e o WMS Alcis nos processos de:

- Exportação do pedido de vendas
- Exportação do pedido de recebimento
- Importação do pedido de vendas

Conceito

O cliente GNC utiliza um sistema de WMS de uma empresa terceira, chamado Alcis, para gerenciar a entrada e saída de mercadorias do seu depósito e utiliza o RMS para emitir as notas de saída e dar entradas nas notas de recebimento. O processo deste Guia Rápido descreve como realizar a integração entre o RMS e o ALCIS na integração das notas de recebimento e vendas.

Descrição do processo

1. Ordem de Venda

Para gerar e exportar uma Ordem de Venda para o WMS Alcis, devemos seguir os passos abaixo. Neste exemplo vamos fazer um pedido de reforço manual, conforme apresentado na figura abaixo.

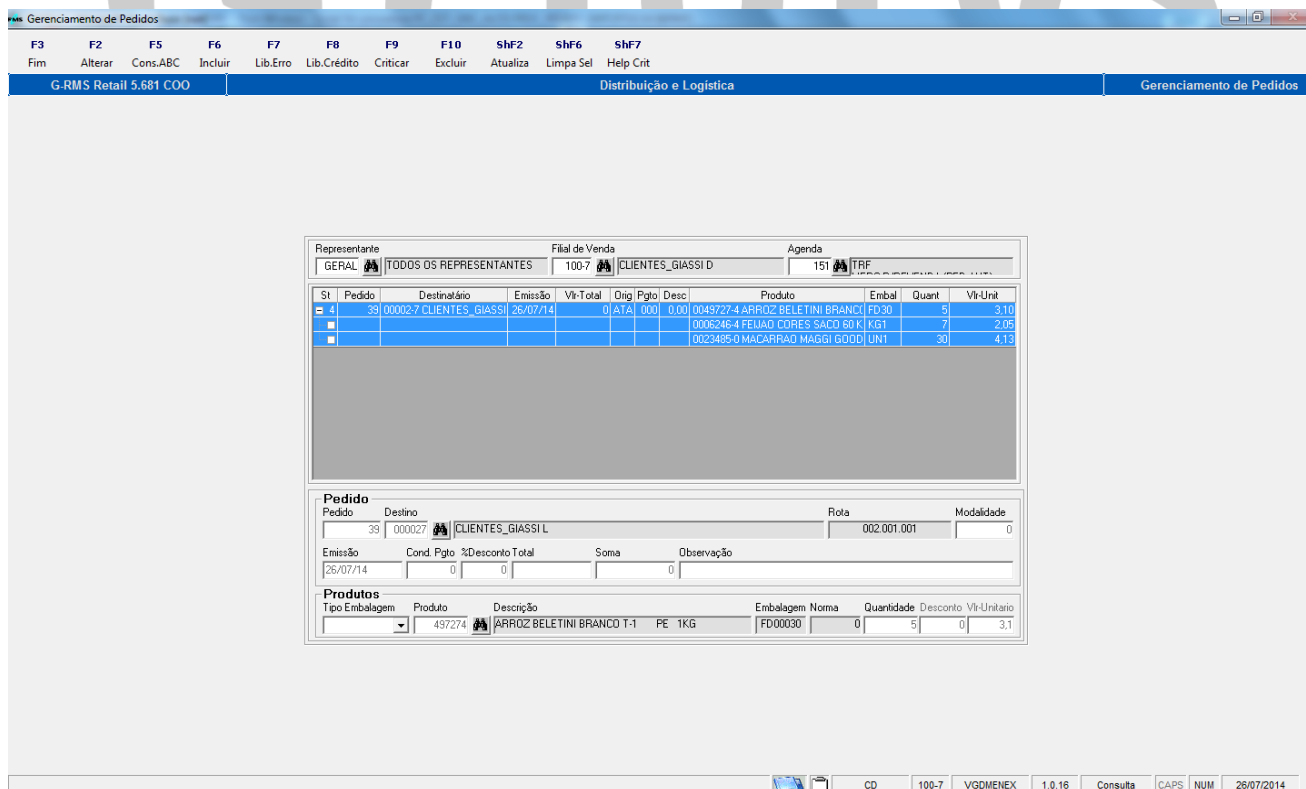

The screenshot shows the 'Gerenciamento de Pedidos' window in RMS. The main window title is 'G-RMS Retail 5.681 COO' and the menu bar includes options like 'F3 Fim', 'F2 Alterar', 'F5 Cons.ABC', 'F6 Incluir', 'F7 Lib.Erro', 'F8 Lib.Crédito', 'F9 Criticar', 'F10 Excluir', 'SHF2 Atualiza', 'SHF6 Limpa Sel', and 'SHF7 Help Crit'. The window content is divided into several sections:

- Representante:** GERAL, TODOS OS REPRESENTANTES
- Filial de Venda:** 100-7, CLIENTES_GIASSI D
- Agenda:** 151, TRF
- Table of Products:**

SI	Pedido	Destinatário	Emissão	Vlr>Total	Orig	Pgto	Desc	Produto	Embal	Quant	Vlr-Unid
4	38	000027 CLIENTES_GIASSI	26/07/14	0	ATA	000	0,00	0049727-4 ARROZ BELETINI BRANCO T-1	FD30	5	3,10
								0002345-4 FEIJAO CORES SACO 50KG		7	2,05
								0023495-0 MACARRAO MAGGI GOOD UN1	UN1	30	4,13
- Pedido Summary:**

Pedido: 38, Destino: 000027 CLIENTES_GIASSI L, Rota: 002.001.001, Modalidade: 0

Emissão: 26/07/14, Cond. Pgto: 0, %Desconto Total: 0, Soma: 0, Observação:
- Produtos Summary:**

Tipo Embalagem	Produto	Descrição	Embalagem Norma	Quantidade	Desconto	Vlr-Unitário
	497274	ARROZ BELETINI BRANCO T-1 PE 1KG	FD00030	5	0	3,1

The status bar at the bottom shows: CD 100-7 VGMENEX 1.0.16 Consulta CAPS NUM 26/07/2014

Figura 1- Pedido no. 38 gerado para a loja 2-7

Conforme apresentado na Figura 1, geramos o pedido 38 para a loja 2-7 com 03 produtos:

- 49727-4 – Arroz Beletini Branco
- 6243-4 – Feijão Cores Saco 60kg
- 23485-0 – Macarrão Maggi

Após criticar o pedido, o próximo passo é atendê-lo no programa *Gerenciamento do Pedido (VGDATEND_GNC)* customizado para este processo. A Figura 2, a seguir apresenta a tela deste programa. Para atender, devemos informar a data do pedido, o código do depósito e número do pedido. Podemos ainda informar outros campos para refinar o filtro da busca do número do pedido.



Figura 2- Atendimento do pedido

Com o pedido atendido, já é possível efetuar a exportação do arquivo para o WMS Alcís. Para gerar o arquivo, devemos abrir o programa *Ordem de Recebimento/Pedido (VGDALCIS)*, marcar a opção *Exportar Pedido* e clicar no botão *F4-Confirmar*. Neste momento o sistema irá gerar o arquivo na pasta **DBX** do RMS e exibir no grid do programa o nome do arquivo gerado e o status. Este processo é exemplificado nas figuras 3, 4, 5 e 6.



Figura 3- Tela do programa VGDALCIS

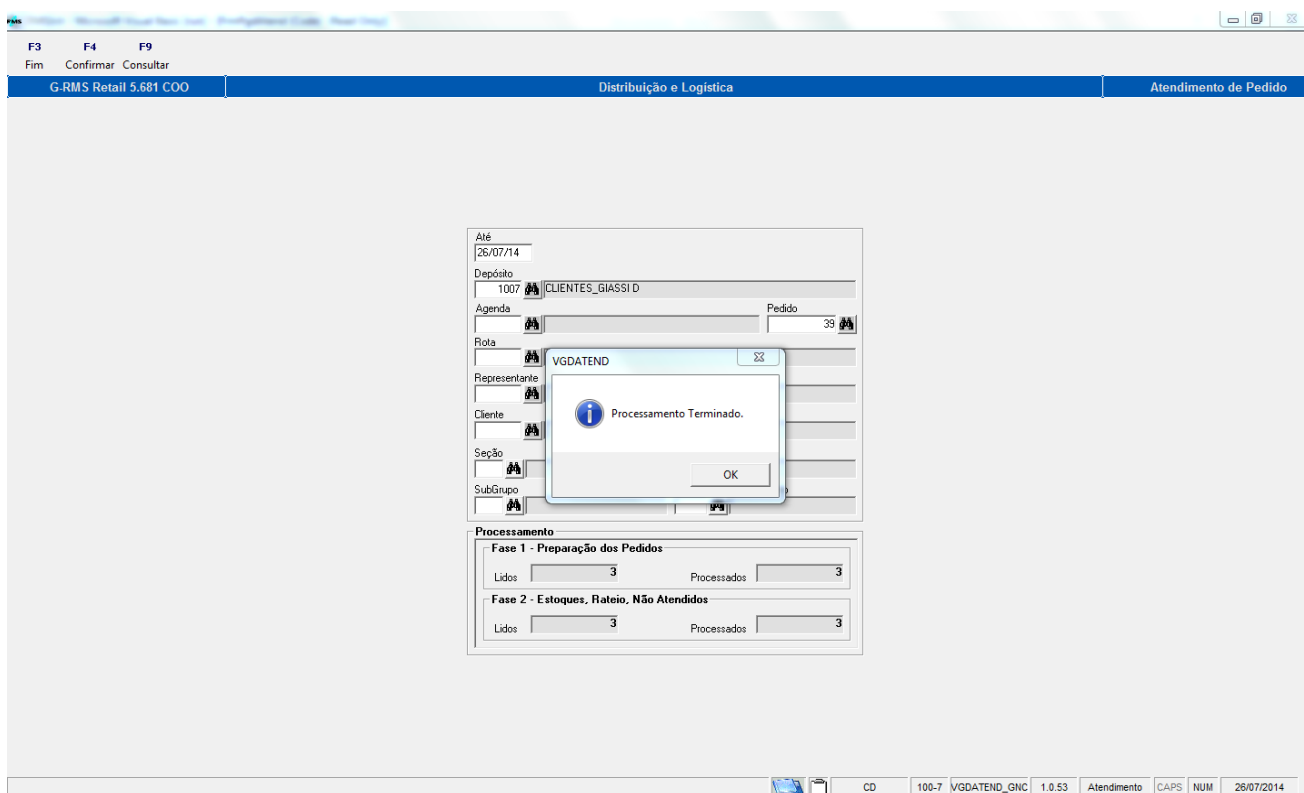

Figura 4- Caminho da pasta DBX do RMS

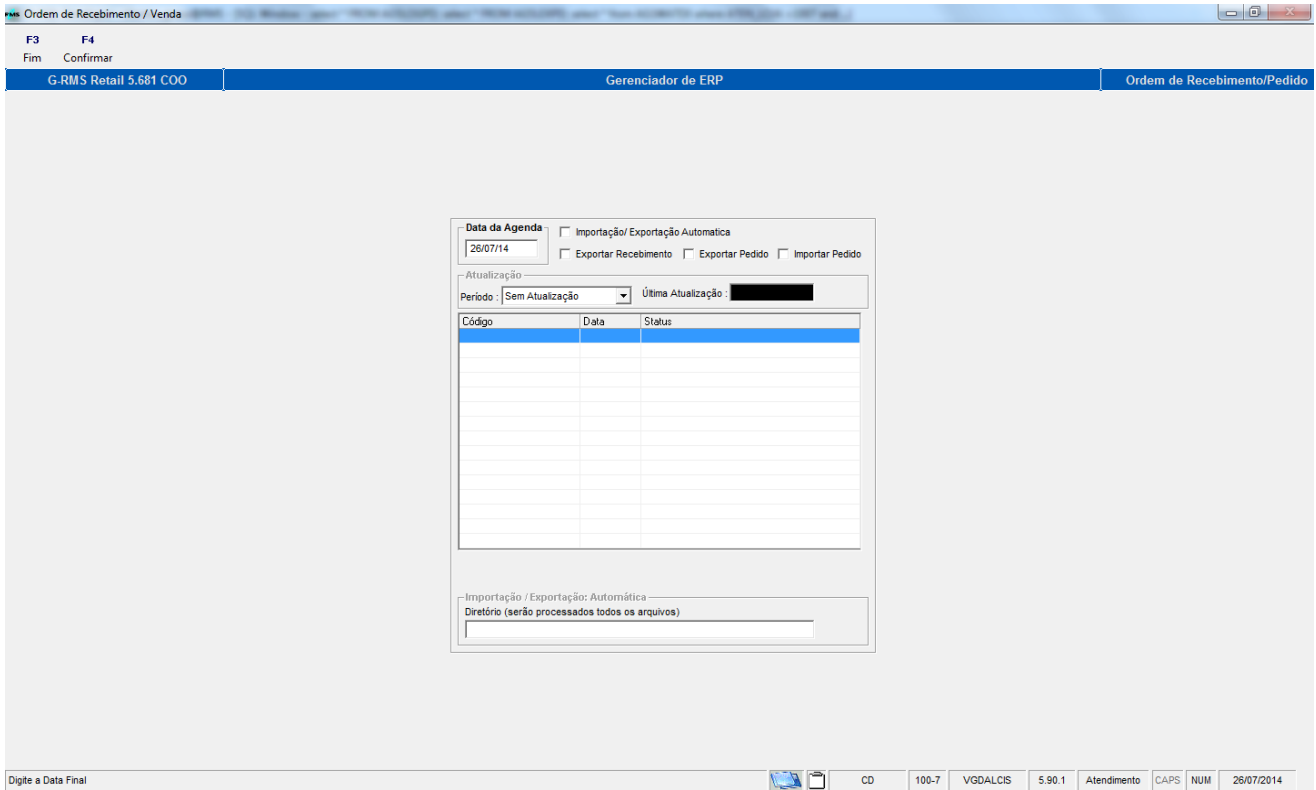

Figura 5- Nome do arquivo e status

Neste momento o arquivo gerado já pode ser integrado no WMS Alcís.

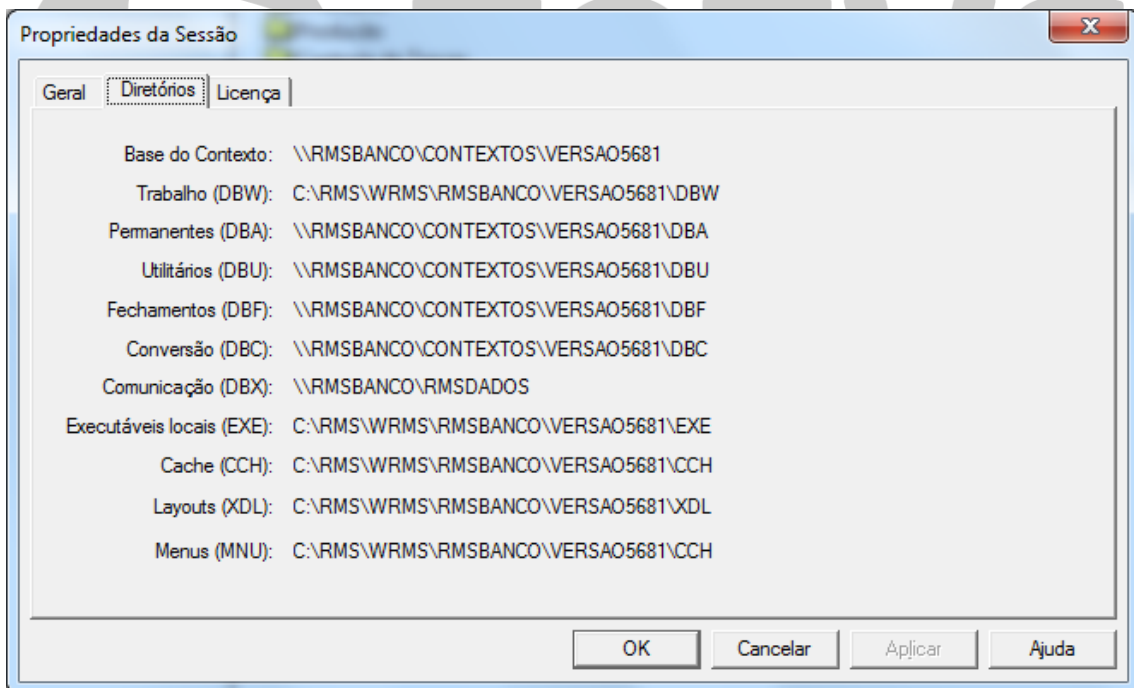

Figura 6- Arquivo gerado na pasta DBX do RMS

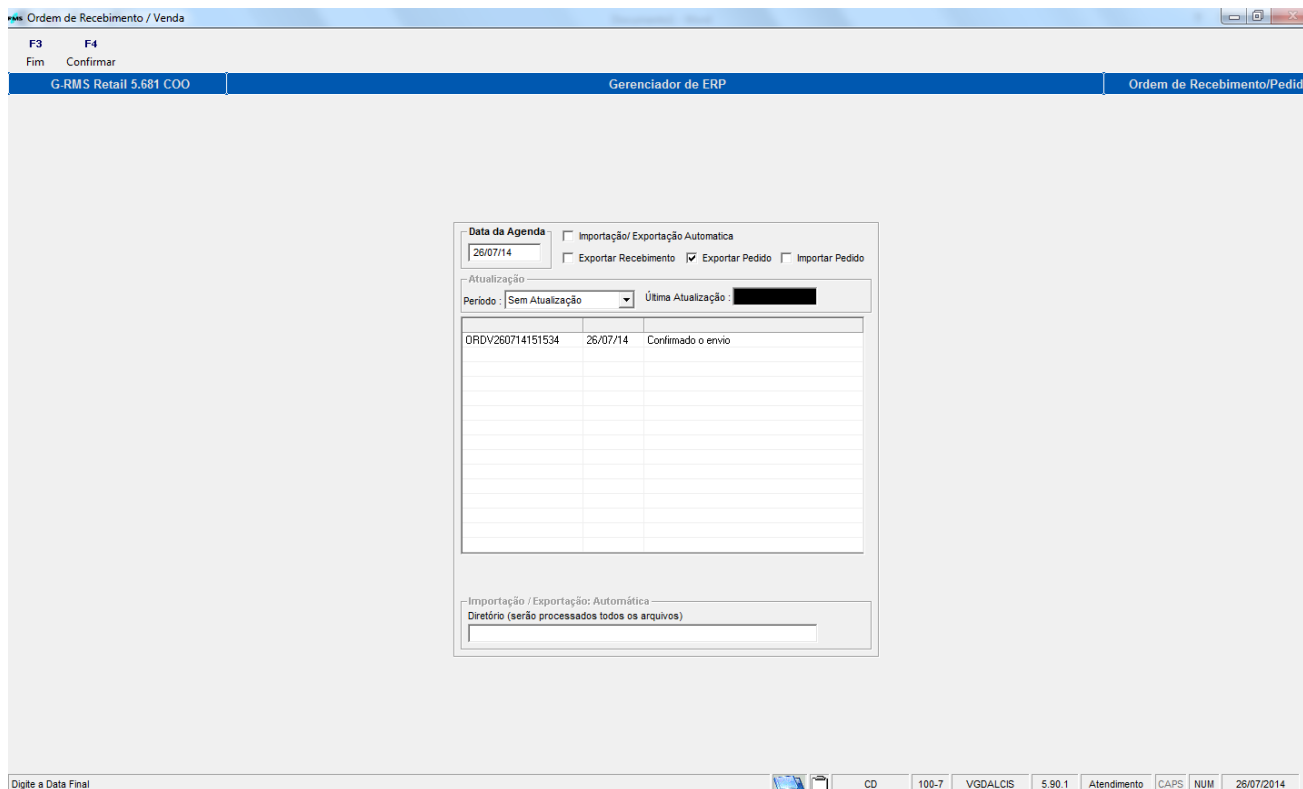
2. Ordem de Recebimento

Para gerar uma *Ordem de Recebimento*, é preciso somente informar a data em que a nota foi atualizada no RMS, marcar a opção *Exportar Recebimento* e apertar o botão *F4-Confirmar* no menu do programa.

Neste momento o sistema buscará os dados da nota no RMS e irá gerar o arquivo na pasta **DBX** do RMS, conforme apresentado nas figuras 7 e 8 a seguir.

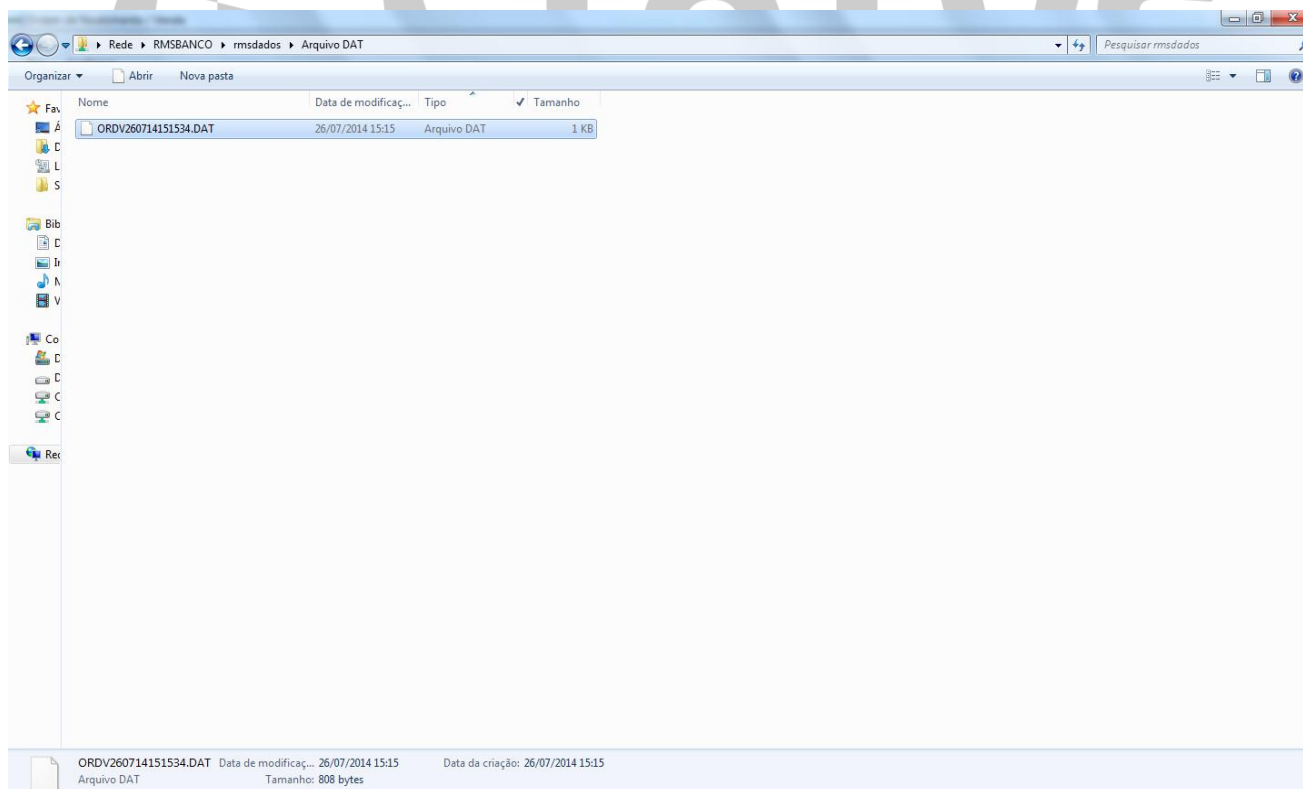

Figura 7- Nota 22071 que será gerada Ordem de Recebimento



Figura 8- Ordem de Recebimento gerada para a nota 22071

Assim como na exportação da *Ordem de Venda*, após apresentada a confirmação da exportação da nota, o arquivo já estará disponível na pasta **DBX** do RMS.

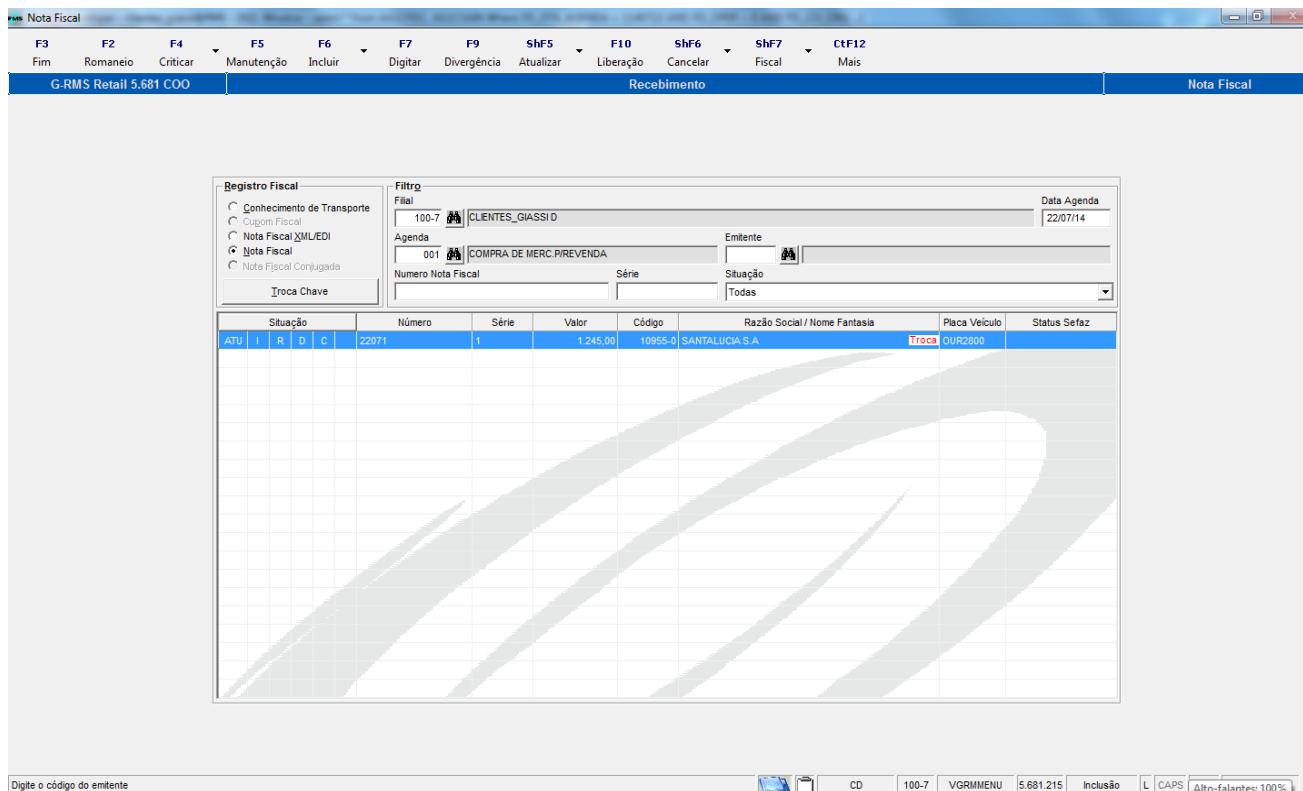
3. Confirmação de Ordem de Venda

Dando continuidade ao processo de expedição dos pedidos separados pelo Alcis WMS, vamos importar o arquivo gerado pelo Alcis no RMS. Este arquivo deverá estar na pasta DBW do RMS, que é uma pasta local da máquina que está rodando o RMS.

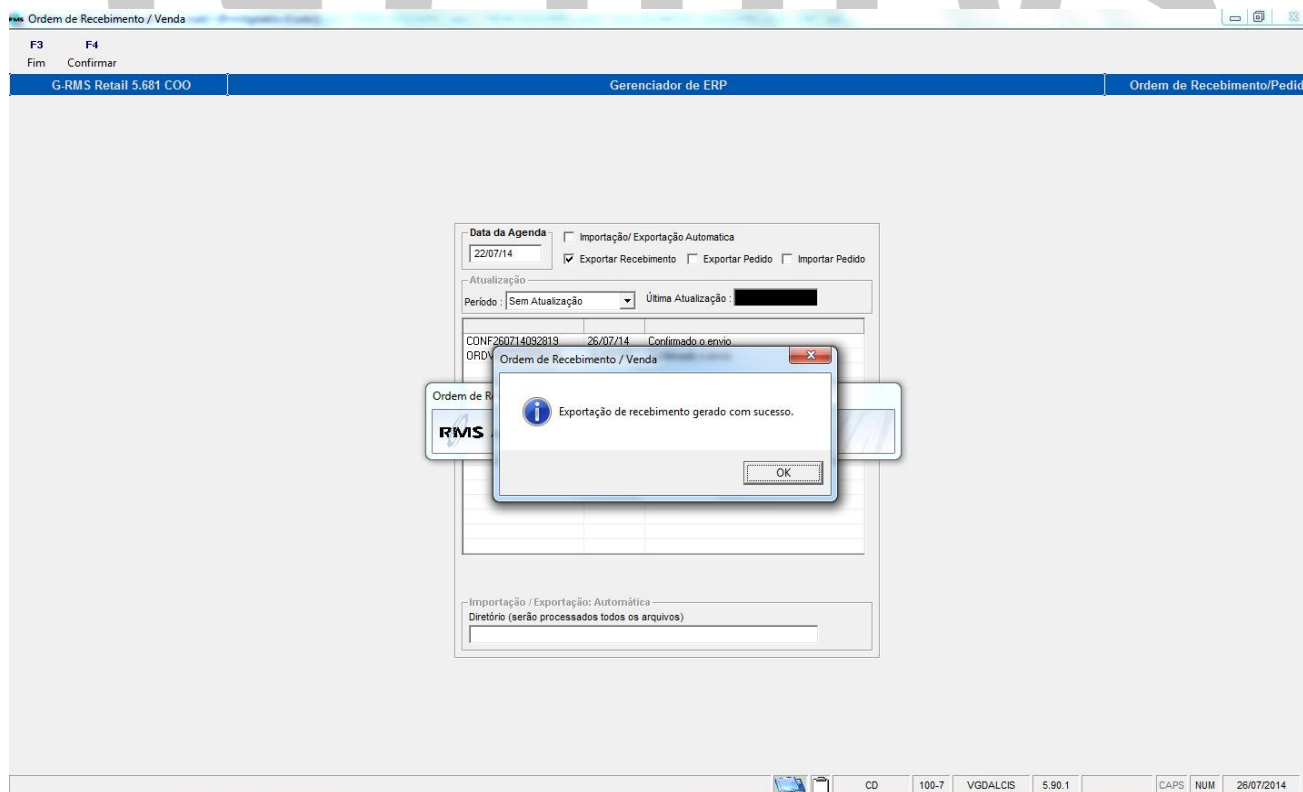
No programa VGDALCIS:

- Informar a data e marcar a opção Importar Pedido, o sistema listará todos os arquivos que estão disponíveis na pasta.
- Os que estiverem com o status “Falta Importar” são os arquivos que deveremos importar.
- Selecionando o nome do arquivo e clicando no botão F4-Confirmar no menu, o sistema executará o processo de importação
- Ao final informará ao cliente se a operação foi realizada com sucesso.

Estas etapas são apresentadas nas figuras 9, 10 e 11 abaixo:



Figura 9- Os arquivos para importar listados no VGDALCIS



Figura 10- Importação realizada com sucesso

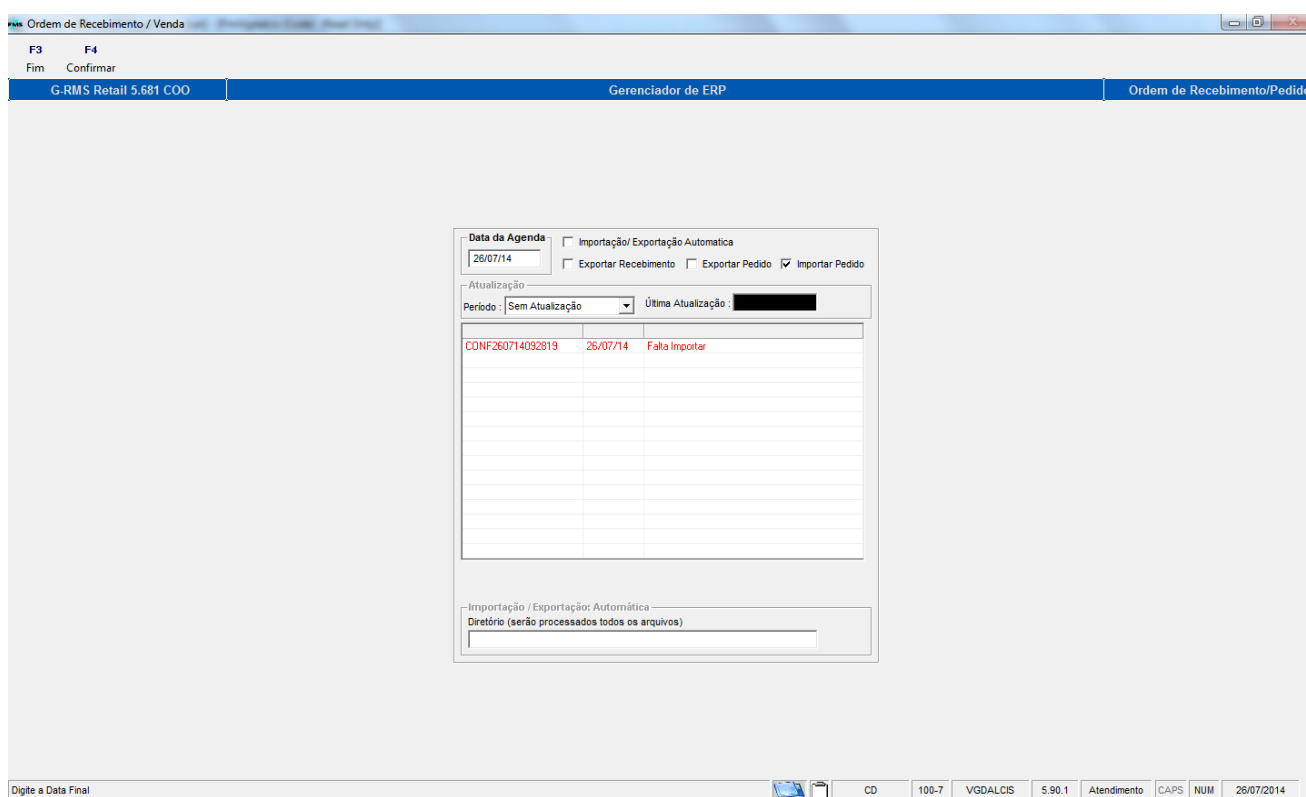

Figura 11- Lista com o arquivo importado marcado com enviado

Realizado a *Importação do Pedido de Venda*, o próximo passo é abrir o programa *Gerenciamento de Mapas (VGDMAPA_GNC)*, customizado para este processo e clicarmos no botão *CtF10-Int Alcic*. Será aberta uma janela para exibir os itens e seus respectivos mapas e pedidos, importados no arquivo. Deve-se marcar os itens dos mapas que vamos gerar e clicar no botão *F4-Confirmar* da janela. Estes passos são apresentados na figura 12 a seguir.

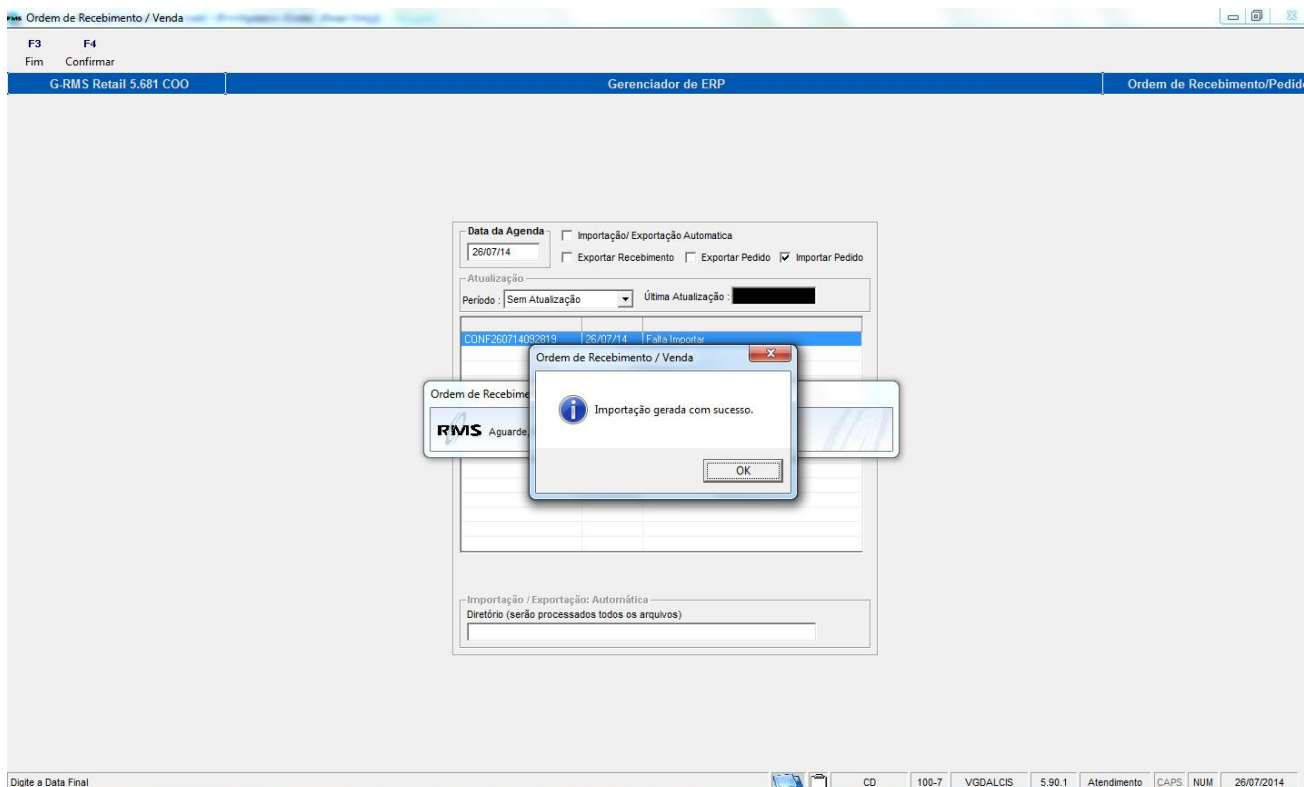

Figura 12- Itens carregados a partir da importação do arquivo

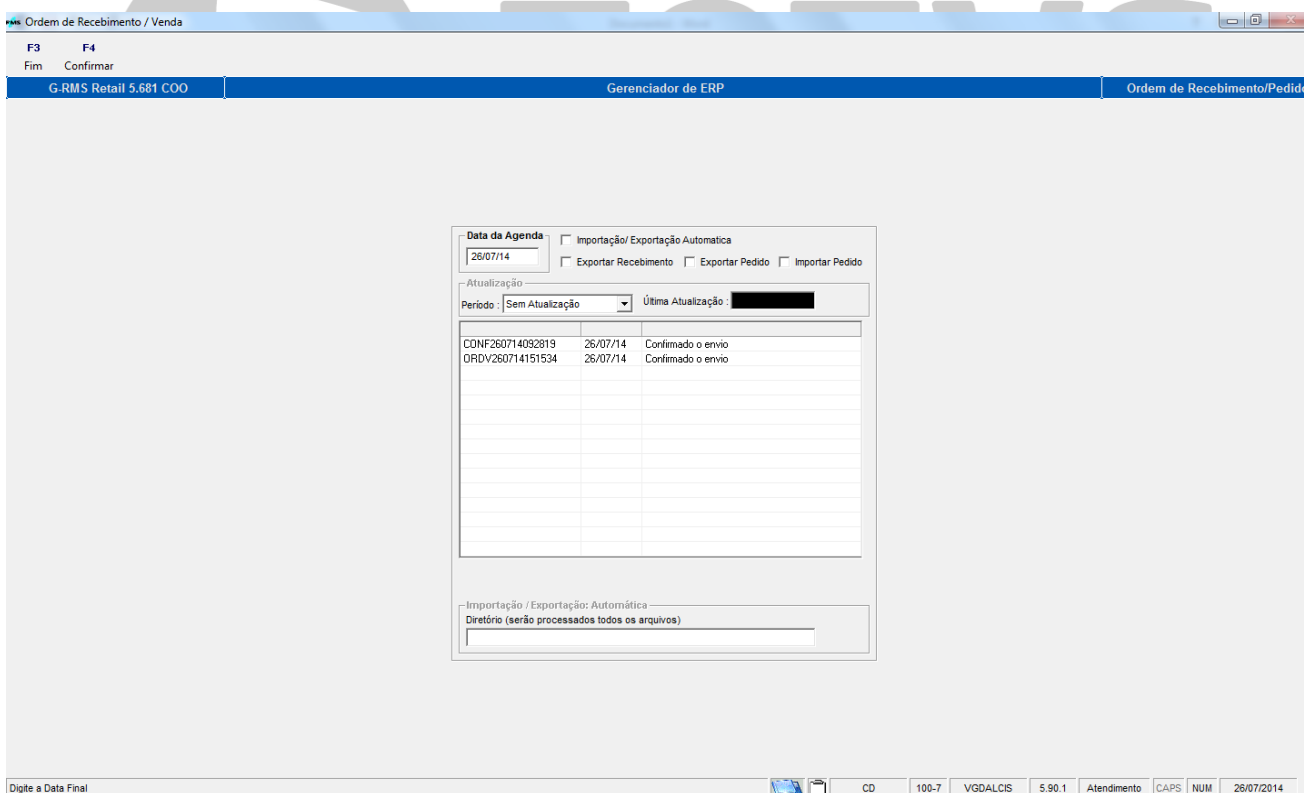
Marcando os itens e clicando em Confirmar o sistema irá gerar o mapa e exibir no painel de Gerenciamento de Mapas, ficando assim o mapa disponível para faturar. Para isso será preciso selecionar o Motorista, Veiculo e Doca, como mostrado nas figuras 13 a 16 abaixo.



Figura 13- Gerando o mapa

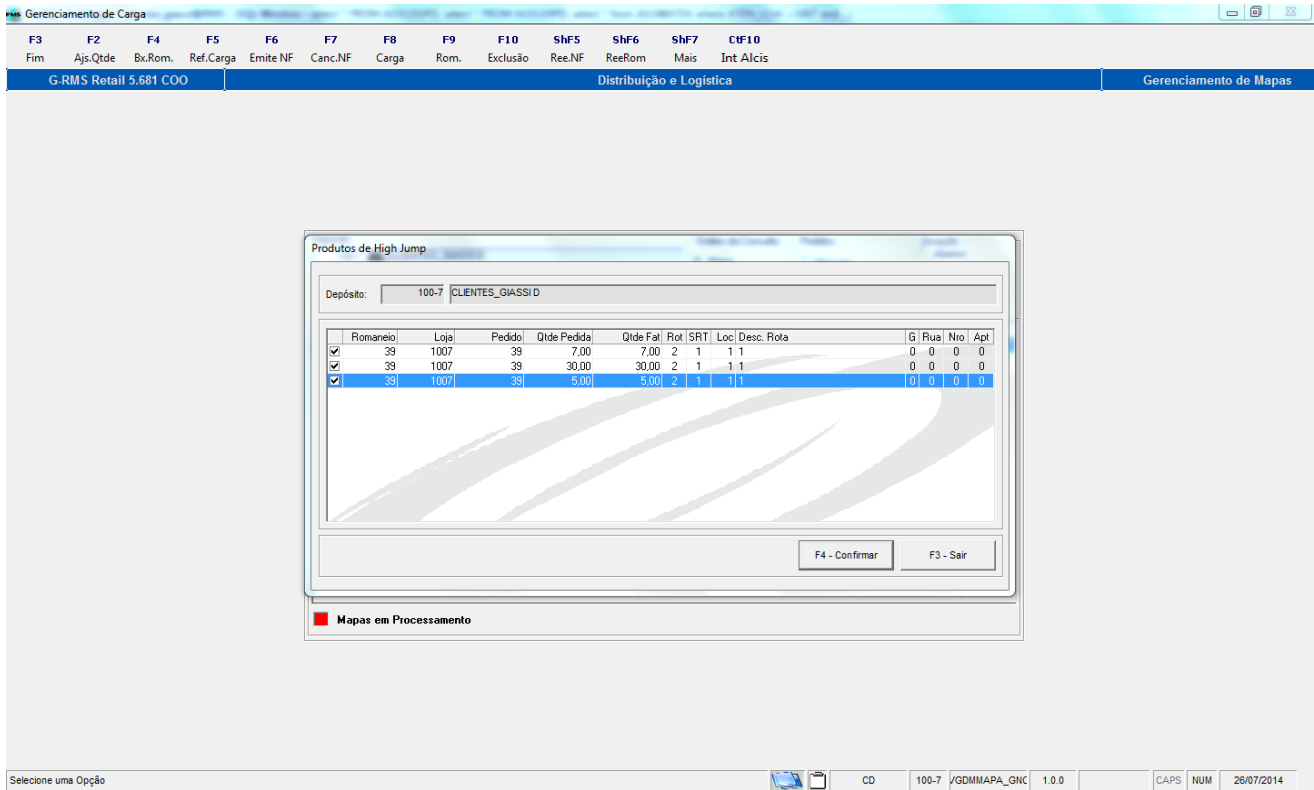

Figura 14- Selecionando Veiculo, Motorista e Docas

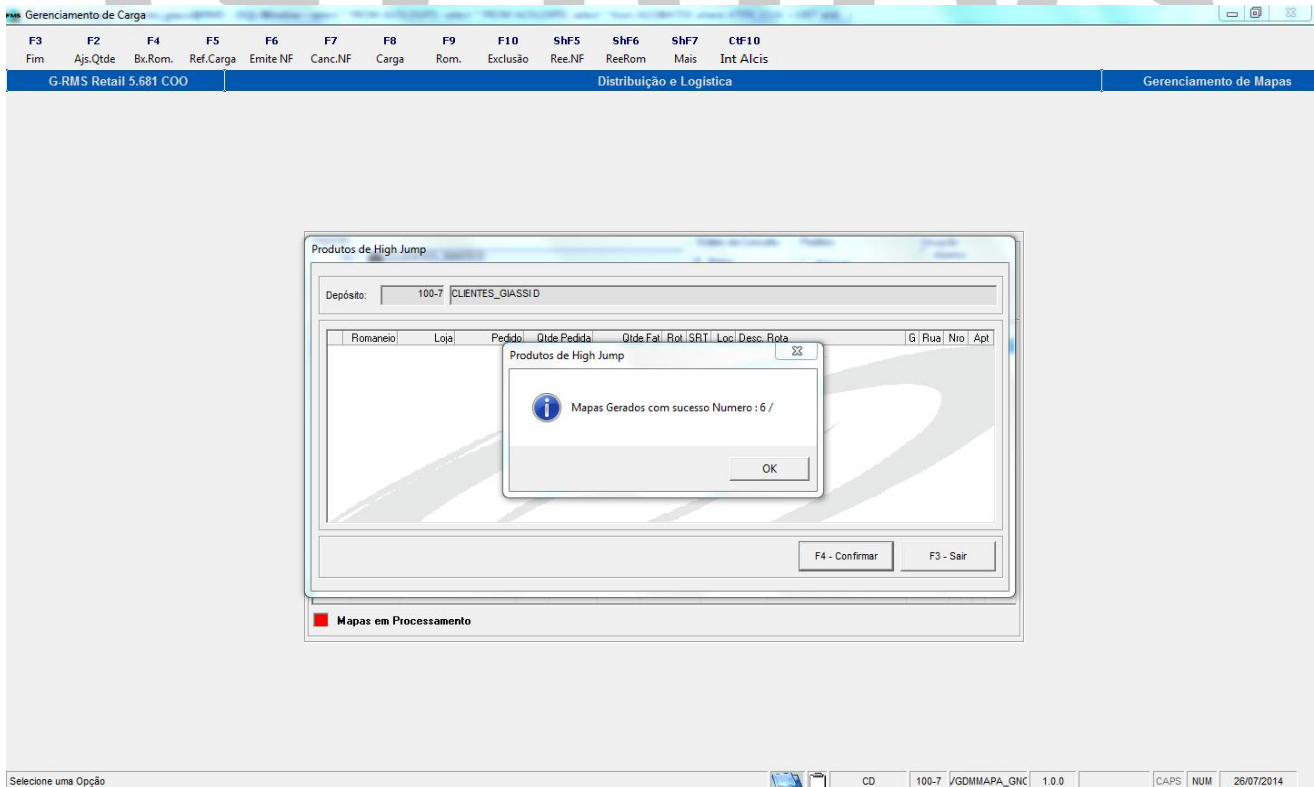

Figura 15- Emitindo a nota

Figura 16- Nota sendo gerada pelo sistema

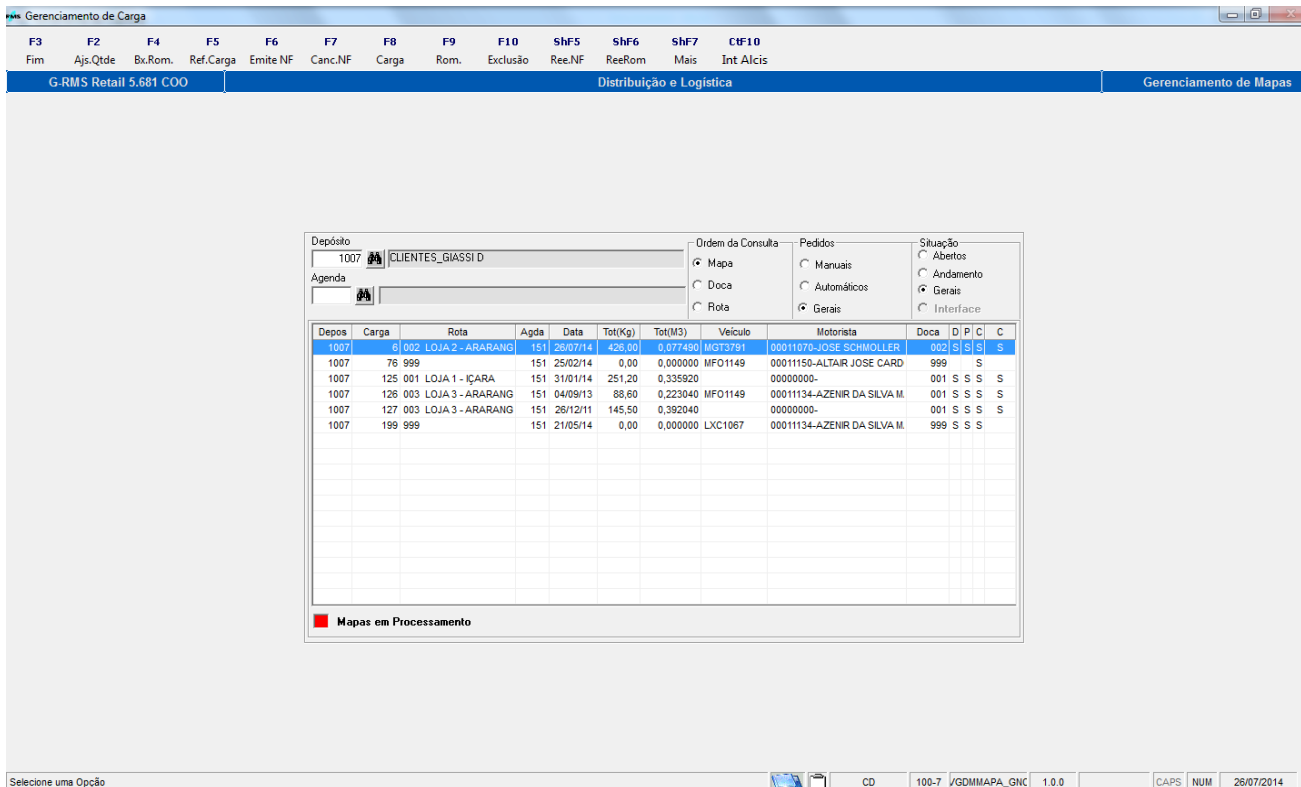
Com a nota gerada, podemos consultá-la no programa Cadastro Fiscal (VGLMFISX) conforme apresentado na figura 17.

Manutenção de Registro Fiscal

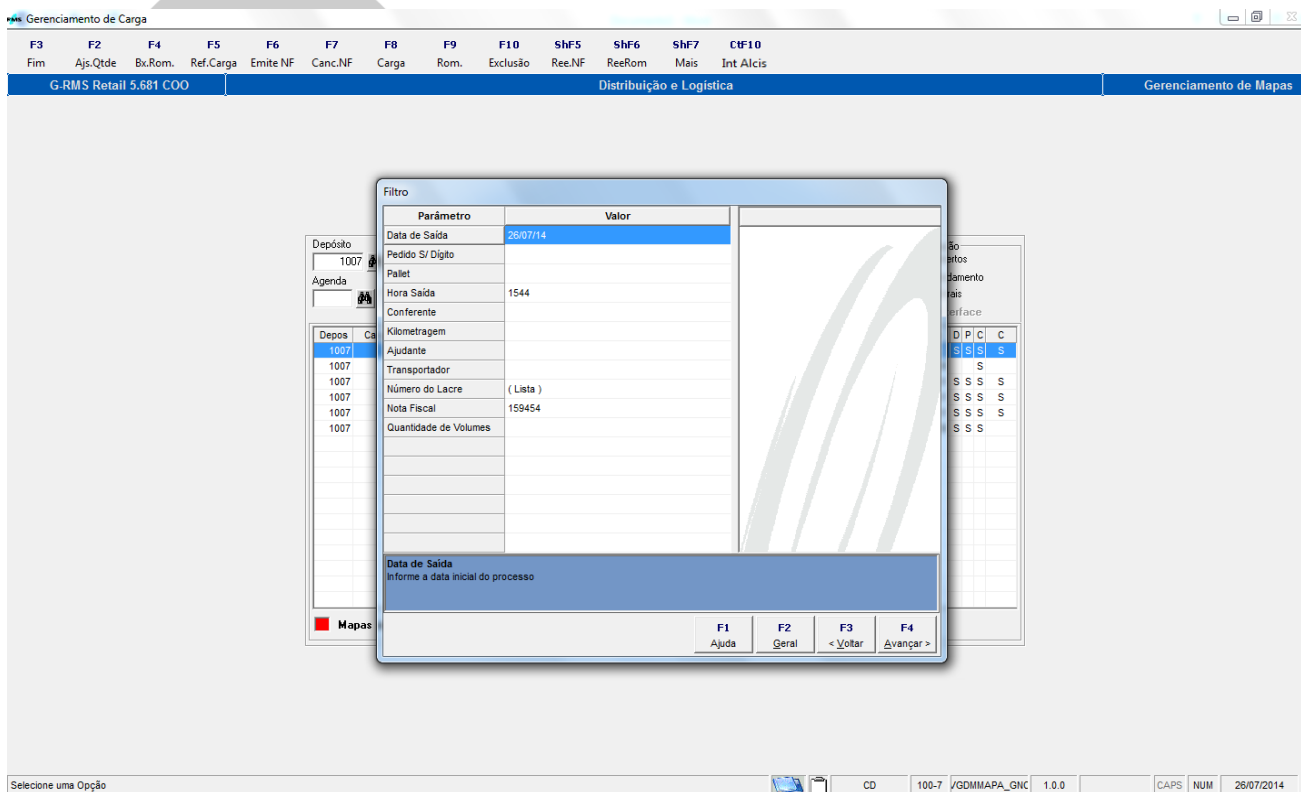
F3 F2 ShF2 ShF8
Sair Alterar Externos ReelNF

G-RMS Retail 5,681 COO Livros Fiscais Cadastro Fiscal

Nota: 586149, Série: 1, Data: 26/07/14, Agenda: 151, Origem: 100-7, Destino: 2-7, Valor Total: 603,25, Agenda-Cfo-Serie: <Todas>

Cadastro | Vencimento | Valores Totais | Valores Fiscais | Histórico | Itens

Produto	Descrição	Crif	Figura	Ope	Qtde	Prc Emb	Base Emb	Valor Cont	Base Calc	% ICMS	Valor ICMS	% ICMS Fonte
6246-4	FEIJAO CORES SACO 60 KILOS AV 1KG	522	7	3	7,000	2,05	1	14,35	0,00	0,00	0,00	0,00
23485-0	MACARRAO MAGGI GOOD LIGH.PERU PE 180GF	576	245	3	30,000	4,13	1	123,90	0,00	0,00	0,00	0,00
49727-4	ARROZ BELETINI BRANCO T-1 PE 1KG	522	7	3	5,000	93,00	30	465,00	0,00	0,00	0,00	0,00

Valor Contábil: 603,25, Diferença:

Ficha principal CD 100-7 VGLMFISX 5,681.50 L CAPS NUM 26/07/2014

Figura 17- Nota Fiscal gerada



TOTVS

