

Aplicação da Classificação do Centro de Custo no Evento Contábil

Produto	: RM TOTVS Gestão de Estoque, Compras e Faturamento – 12.1.3 ou superior
Processo	: Contabilização através do Evento Contábil
Subprocesso	: Aplicação da Classificação do Centro de Custo no Evento Contábil
Data da publicação	: 30/01/2015

Importante

Em versões anteriores a 12.1.3 será necessário executar script de criação de campos na base, o usuário Administrador do Sistema deve executar o programa de criação de campos na base de acordo com o tipo de SGBD utilizado.

O cliente deverá entrar em contato com o suporte solicitando a liberação do pacote contendo o script. Ao final deste documento, veja em [Informações Adicionais](#) como executar o programa de atualização de base de dados.

Ao efetuar a contabilização de movimentos através de evento contábil, a classificação do centro de custo irá afetar sobre os itens da contabilização e/ou item gerencial de acordo com a parametrização definida no evento contábil.

Desenvolvimento/Procedimento

Centro de Custo

- 1 – No menu Cadastros | Centro de Custo deverá ser cadastrado os centros de custos que serão utilizados na contabilização do movimento.
- 2 – No centro de custo cadastrado deve ser vinculada a Classificação e a Conta gerencial.

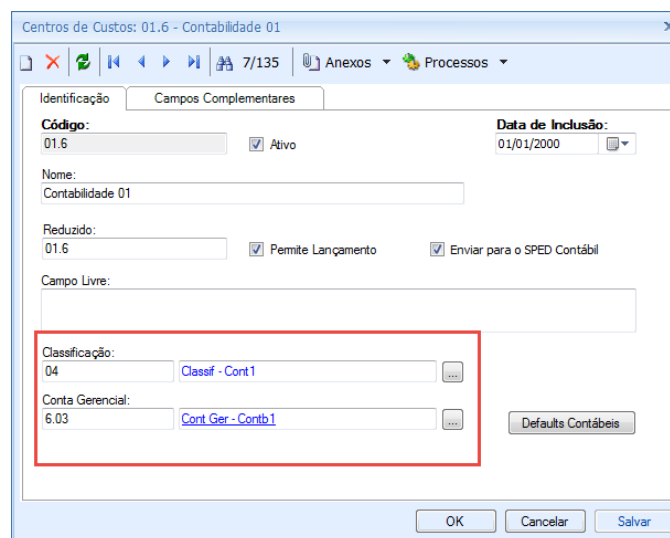

Centros de Custos: 01.6 - Contabilidade 01

Identificação Campos Complementares

Código: 01.6 Ativo Data de Inclusão: 01/01/2000

Nome: Contabilidade 01

Reduzido: 01.6 Permite Lançamento Enviar para o SPED Contábil

Campo Livre:

Classificação: 04 Classif - Cont1

Conta Gerencial: 6.03 Cont Ger - Contb1

Defaults Contábeis

OK Cancelar Salvar

Evento Contábil

No menu Cadastros | Eventos Contábeis foi disponibilizado nos itens de evento contábil a opção “Aplicar classificação do C.custo sobre” com as opções:

- **Item do evento** (este item) – O filtro da classificação do centro de custo será aplicado somente sobre as partidas contábeis que serão geradas pelo default contábil do item parametrizado no campo “Buscar default em”.
- **Itens gerenciais** – O filtro da classificação do centro de custo será aplicado somente sobre os rateios gerenciais da partida contábil gerado pelo evento contábil.
- **Ambos** (Item do evento / Itens gerenciais) – A regra da classificação do centro de custos será aplicada tanto no item contábil quanto no item gerencial.

! Importante

A classificação por centro custo é aplicada no item gerencial somente quando a origem da conta (nos itens gerenciais) for igual a “Rateio Centro de Custo” ou “Rateio Centro de Custo do item (Movimento)”

Movimento

O evento contábil com aplicação de classificação de conta definido poderá ser associado no parametrizador do movimento para contabilização automática através do menu Ambiente | Parametros | Tipo de movimento | Etapa – Contabilidade.

Segue exemplo de contabilização por classificação de centro de custo:

Informações de centro de custo criados:

Centros de custo	Classificação	Conta Gerencial
01.6 – Contabilidade 1	04 - Classif - Cont1	6.03 - Cont Ger - Contb1
01.7 – Contabilidade 2		6.04 - Cont Ger - Contb2
01.8 – Contabilidade 3	05 - Classif - Cont2	6.03 - Cont Ger - Contb1
01.9 – Contabilidade 4		6.04 - Cont Ger - Contb2

Item de evento com informações de classificação de centro de custo e aplicação classificação do centro de custo no item do evento.

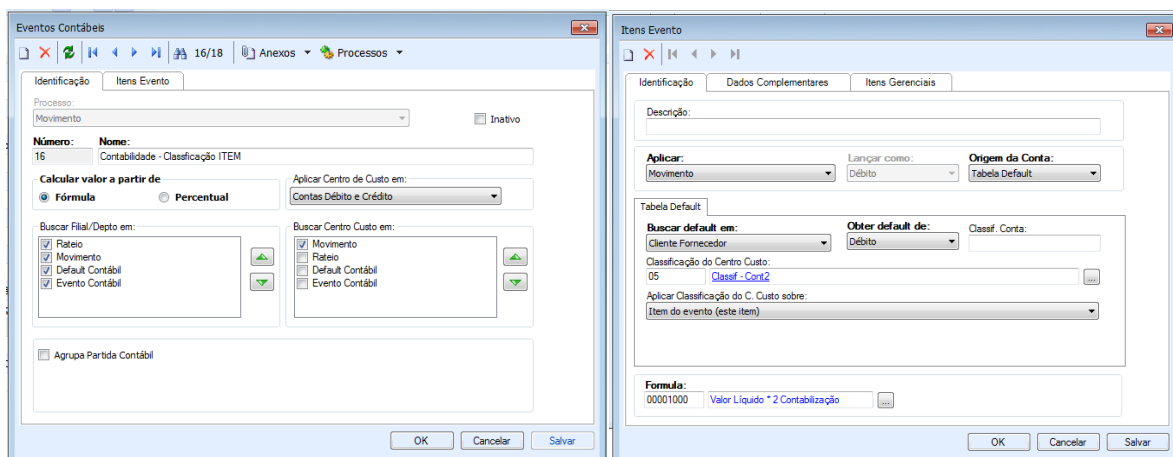

Obs: O Evento contábil está parametrizado para buscar Conta Gerencial no Rateio por centro de Custo do Movimento.

Defaults Contábeis do Cliente/ Fornecedor

Débito: 1.1.1.1.360 – Caixa Global
 Crédito: 2.1.1.1.001 – Moveis Impellizieri

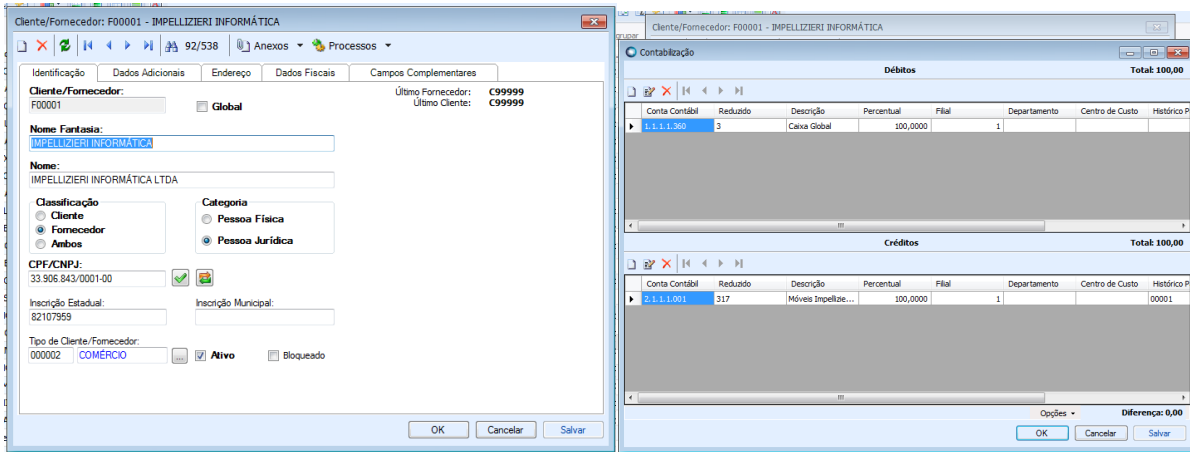

Rateio por centro de custo do movimento:

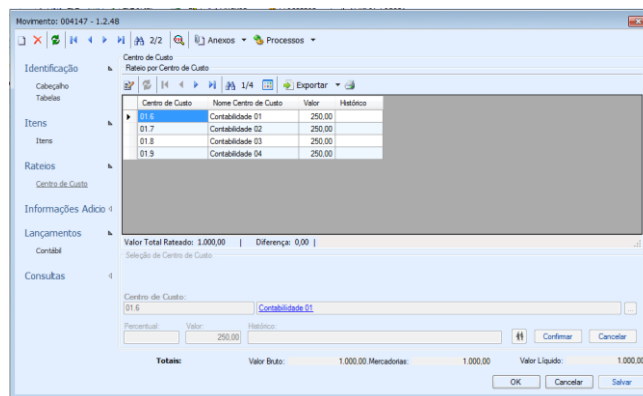

Note que o evento só trouxe as contas que tinham a classificação do centro de custo '05 - Classif - Cont2' conforme definido no item de evento.

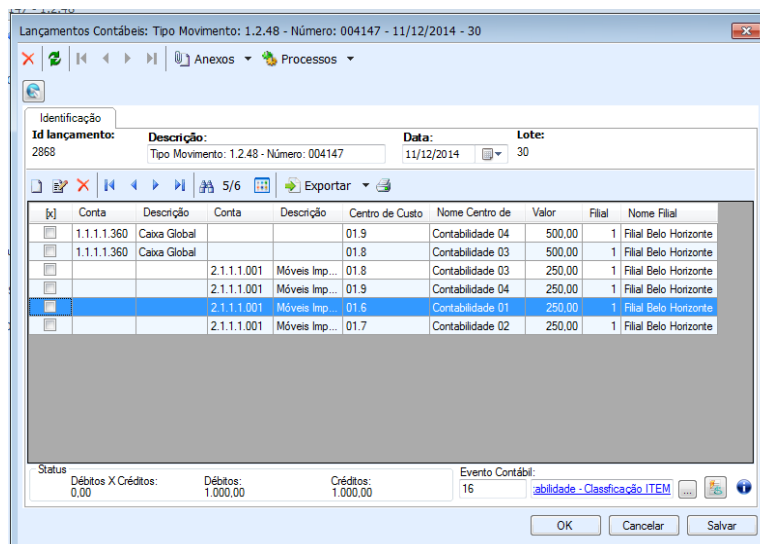

E como o rateio gerencial também foi baseado no rateio por centro de custo, note que só foi gerada partida gerencial para as contas gerenciais associadas ao centro de custo de classificação '05 - Classif - Cont2'

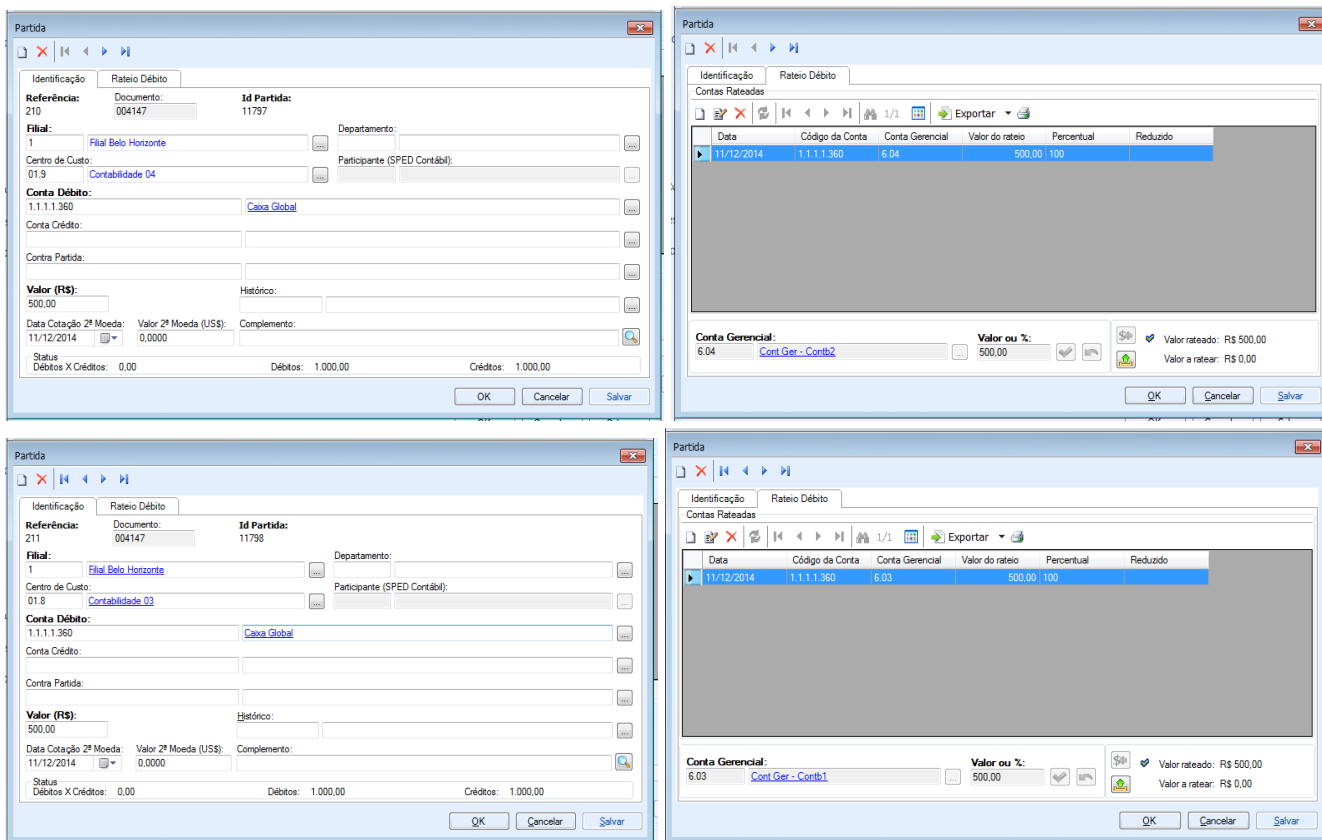

Data	Código da Conta	Conta Gerencial	Valor do rateio	Percentual	Reduzido
11/12/2014	1.1.1.1.360	6.04	500,00	100	

Data	Código da Conta	Conta Gerencial	Valor do rateio	Percentual	Reduzido
11/12/2014	1.1.1.1.360	6.03	500,00	100	

Informações Adicionais

Para que os usuários do sistema possam utilizar os novos campos implementados, será necessário executar o programa compatível com a sua base, seguindo o passo a passo abaixo:

- 1) Pedimos a atenção do usuário Administrador do Sistema para **fazer o backup da base de dados de produção, antes de realizar os passos seguintes.**

Para a execução do programa, o usuário Administrador deve certificar-se de que, o BDE Administrador esteja instalado e com o **Alias** da base de dados que será convertida, configurado.

- 2) Identificado programa de atualização compatível com a base de dados, o usuário Administrador deverá executá-lo.

Será apresentada a tela onde o Administrador deve informar:

- a) **Alias:** Escolher o Alias da base para executar o script.

Ao do alias **Verifique** o nome da base de dados.

- b) Inserir **Usuário:** rm

- c) **Senha** do usuário: (conforme definida pelo usuário Administrador)

- d) Clicar em **Executar Script.**

- 3) Ao fim do processo, será exibido o resultado da execução. Confira o **Log.txt** que será gravado no mesmo diretório onde se encontra o executável da atualização. **O número de erros igual a 0 (zero), indica o sucesso da atualização da base de dados.**

- 4) **Caso seja registrado número de erros maior que 0 (zero), poderá indicar necessidade de restaurar o backup de segurança da sua base. Entre em contato com nosso suporte.**