

Procedimento para Configurar a Importação/Exportação de Arquivos Texto

Produto	:	RM Gestão de Estoque, Compras e Faturamento 12.1.4
Processo	:	Importação/Exportação de Arquivos Texto
Subprocesso	:	N/A
Data da publicação	:	25/03/15

Desde o release 12.1.3, as importações e as exportações do TOTVS Gestão de Estoque, Compras e Faturamento passaram a ser feitas pelo TOTVS Integração, através das ferramentas **Conceito** e **Gerador de Saída**, respectivamente.

Através dessas ferramentas serão criados os conceitos de importação e os layouts de exportação dos arquivos.

Serão disponibilizados os conceitos referentes às importações e os layouts referentes às exportações que eram feitas pelo sistema, conforme layout usado anteriormente, para que o usuário possa utilizá-los, porém nada impede que o usuário crie os seus próprios para importar e exportar o que desejar.

Para orientar os nossos clientes sobre as mudanças, fizemos um passo-a-passo das importações e exportações que já foram migradas para a plataforma .Net, demonstrando como deverá ser feita a implantação para que a importação e exportação possam ser feitas através das novas ferramentas.

Desenvolvimento/Procedimento

1.1 Importação Layout ANFAVEA

Para que os usuários possam fazer a importação do Layout ANFAVEA, é necessário importar o conceito que foi criado para esse fim. Para isso, deve-se acessar o TOTVS Integração e selecionar a ferramenta **Conceito**.

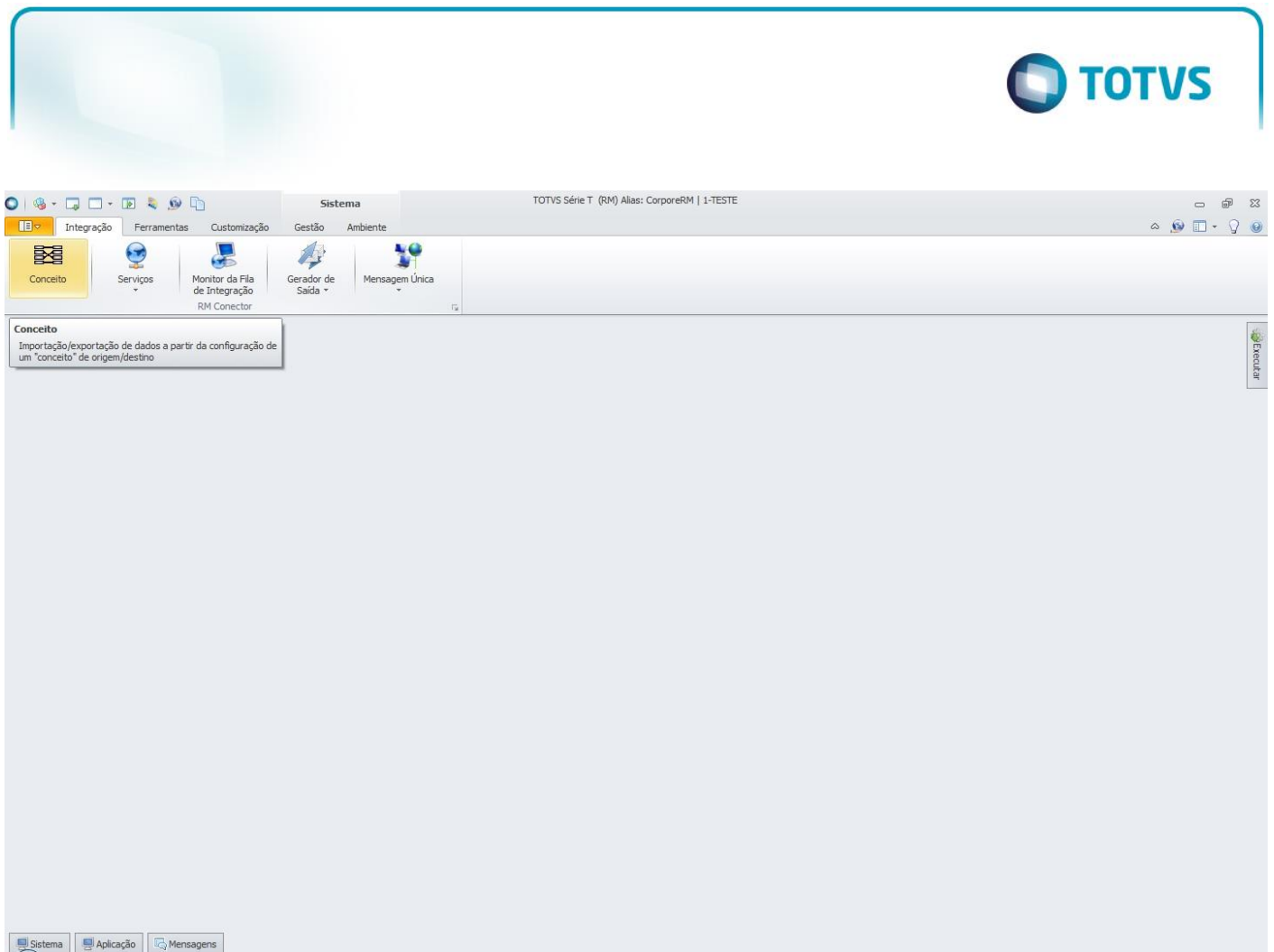

Para importar o conceito, basta acessar “Processos”, e selecionar “Importar conceito”.

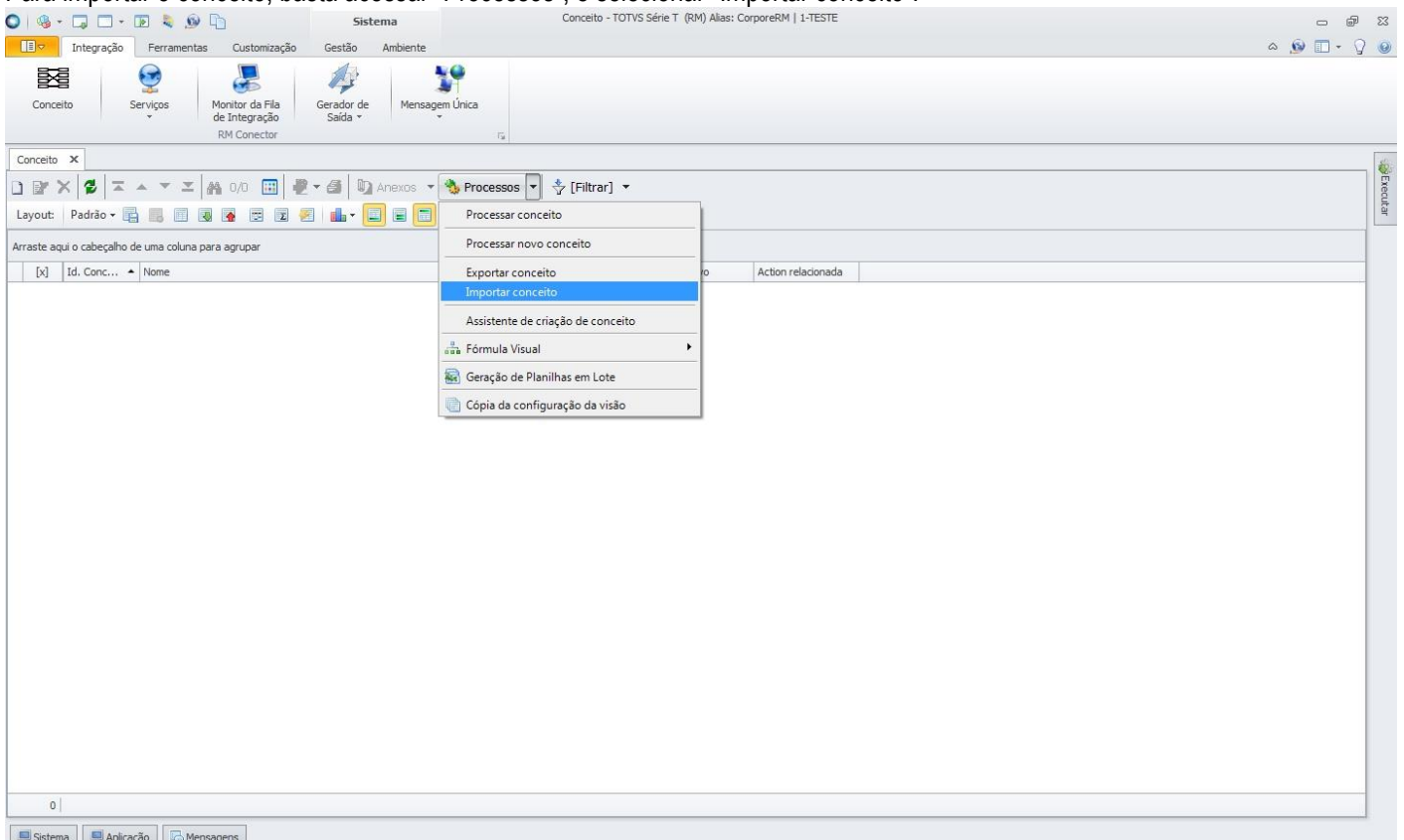

Será aberta a tela “Importar conceito” onde deve ser informado o conceito criado para importação do layout ANFAVEA, disponibilizado pela TOTVS na instalação do produto, na pasta “Objetos Gerenciais”.

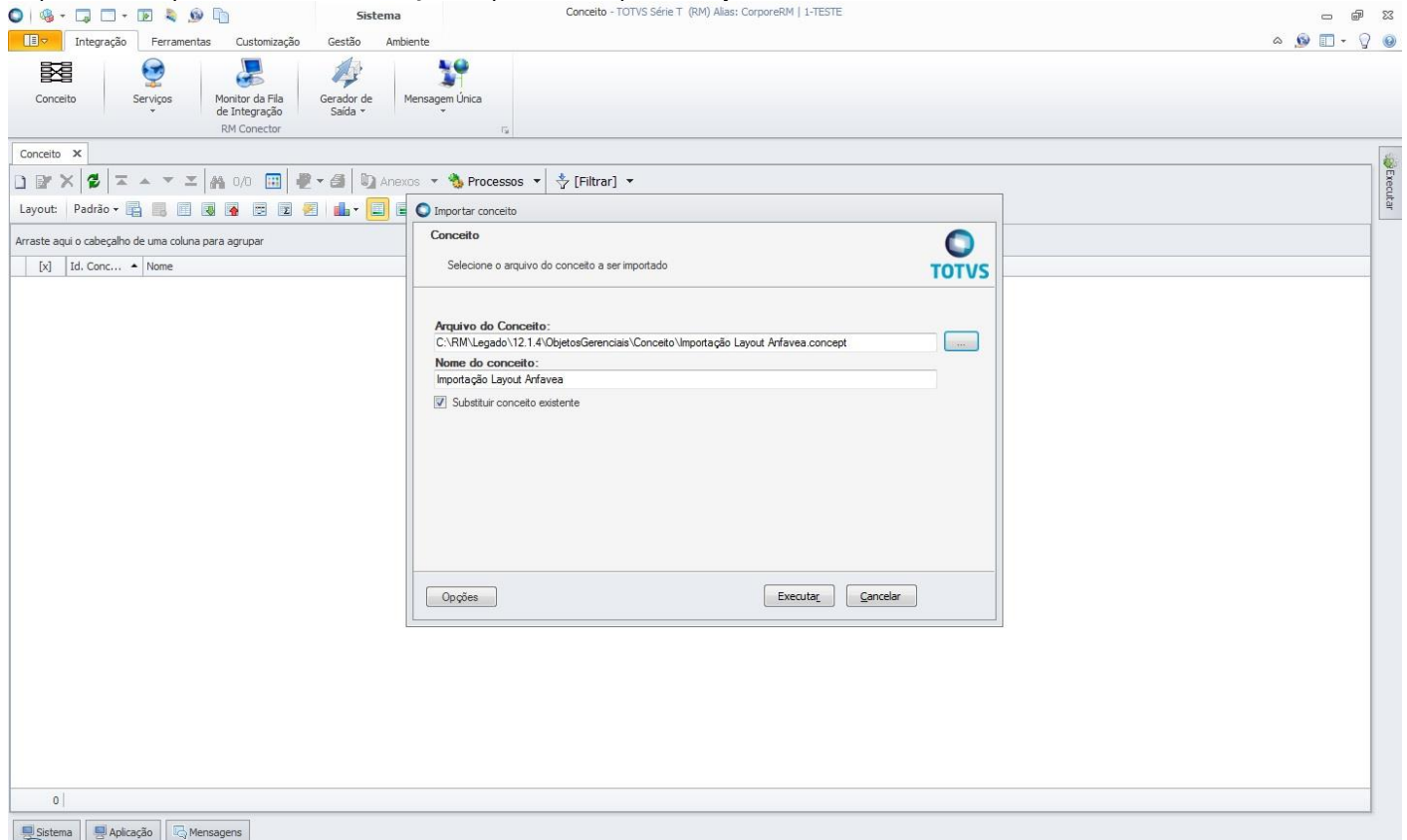

Feita a importação do conceito, ele ficará disponível na visão da ferramenta **Conceito** e não precisará ser importado novamente, a não ser que haja alterações de layout e portanto, criada uma nova estrutura de importação.

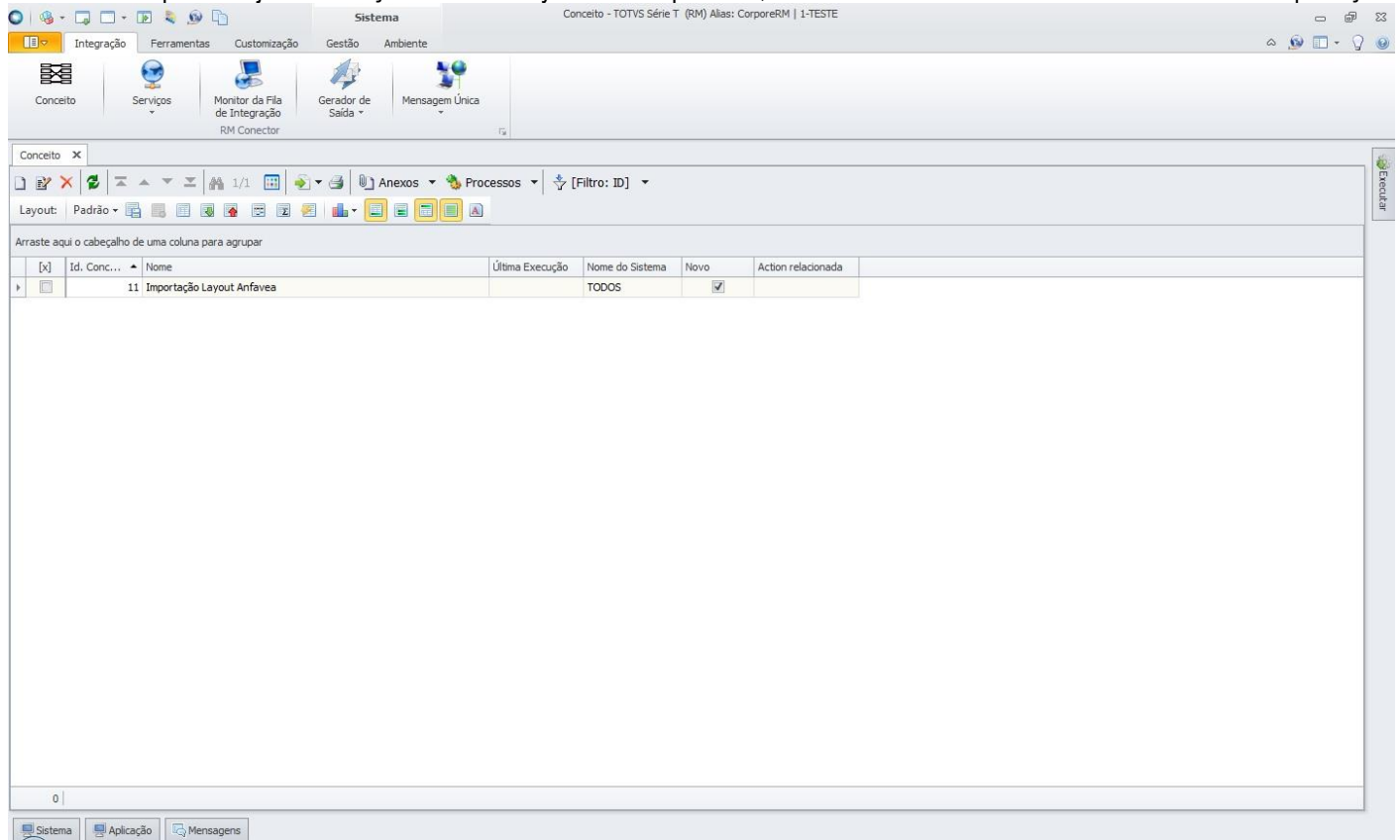

Com o conceito do Layout ANFAVEA importado, deve-se editá-lo para informar o caminho do arquivo que será importado. Na edição do conceito, em "Conexões", selecionar "Importação ANFAVEA" na árvore "Conexões de Origem". Após a seleção, clicar em "Conexões".

Sistema Conceito (11 - Importação Layout Anfavea) - TOTVS Série T (RM) Alias: CorporeRM | 1-TESTE

Integração Ferramentas Customização Gestão Ambiente

Conceito Serviços Monitor da Fila de Integração Gerador de Saída Mensagem Única RM Conector

Conceito x Conceito (11 - Importação Layout Anfavea) x

Ligações Propriedades

Destino	Origem
Item.CodColigada	Contexto: CodColigada
Item.Codtmv	Tipo de Movimento: TTMV.CODTMV
Item.CodUsuario	Contexto: CodUsuario
Item.CodigoAnfavea	Código Anfavea
Item.Serie	Tipo de Movimento: TTMV.SERIE
Item.IdentificacaoProcesso	ITP - Início da Transmissão: IdentificacaoProcesso
Item.NumerodaVersaodaTransacao	ITP - Início da Transmissão: NumerodaVersaodaTransacao
Item.NumerodeControleTransmissao	ITP - Início da Transmissão: NumerodeControleTransmissao
Item.IdentificacaoGeracaodoMovimento	ITP - Início da Transmissão: IdentificacaoGeracaodoMovimento
Item.IdentificacaoTransmissomaComunicacao	ITP - Início da Transmissão: IdentificacaoTransmissomaComunicacao
Item.IdentificacaoReceptomaComunicacao	ITP - Início da Transmissão: IdentificacaoReceptomaComunicacao
Item.CodigoIntemodoTransmissor	ITP - Início da Transmissão: CodigoIntemodoTransmissor
Item.CodigoIntemodoReceptor	ITP - Início da Transmissão: CodigoIntemodoReceptor
Item.NomedoTransmissor	ITP - Início da Transmissão: NomedoTransmissor
Item.NomedoReceptor	ITP - Início da Transmissão: NomedoReceptor
Item.Espaco	ITP - Início da Transmissão: Espaco
Item.Intemalid	ITP - Início da Transmissão: Espaco

Destino: Lay out Importação Anfavea ImportacaoMovimentoAnfavea **Origem: Importação Anfavea ITP - Início da Transmissão**

Destino	Origem
Item.CodColigada	Contexto: CodColigada
Item.Codtmv	Tipo de Movimento: TTMV.CODTMV
Item.CodUsuario	Contexto: CodUsuario
Item.CodigoAnfavea	Código Anfavea
Item.Serie	Tipo de Movimento: TTMV.SERIE
Item.IdentificacaoProcesso	ITP - Início da Transmissão: IdentificacaoProcesso
Item.NumerodaVersaodaTransacao	ITP - Início da Transmissão: NumerodaVersaodaTransacao
Item.NumerodeControleTransmissao	ITP - Início da Transmissão: NumerodeControleTransmissao
Item.IdentificacaoGeracaodoMovimento	ITP - Início da Transmissão: IdentificacaoGeracaodoMovimento
Item.IdentificacaoTransmissomaComunicacao	ITP - Início da Transmissão: IdentificacaoTransmissomaComunicacao
Item.IdentificacaoReceptomaComunicacao	ITP - Início da Transmissão: IdentificacaoReceptomaComunicacao
Item.CodigoIntemodoTransmissor	ITP - Início da Transmissão: CodigoIntemodoTransmissor
Item.CodigoIntemodoReceptor	ITP - Início da Transmissão: CodigoIntemodoReceptor
Item.NomedoTransmissor	ITP - Início da Transmissão: NomedoTransmissor
Item.NomedoReceptor	ITP - Início da Transmissão: NomedoReceptor
Item.Espaco	ITP - Início da Transmissão: Espaco
Item.Intemalid	ITP - Início da Transmissão: Espaco

Destino: Lay out Importação Anfavea ImportacaoMovimentoAnfavea item.MovAnfaveaDadosItemsPE1 **Origem: Importação Anfavea PE1 - Dados dos Items**

Destino	Origem
CodigoFabricadeDestino	ITP - Início da Transmissão PE1 - Dados dos Items: CodigoFabricadeDestino
IdentificacaoProgramaAtual	ITP - Início da Transmissão PE1 - Dados dos Items: IdentificacaoProgramaAtual
DatadoProgramaAtual	ITP - Início da Transmissão PE1 - Dados dos Items: DatadoProgramaAtual
IdentificacaoProgramaAnterior	ITP - Início da Transmissão PE1 - Dados dos Items: IdentificacaoProgramaAnterior
DatadoProgramaAnterior	ITP - Início da Transmissão PE1 - Dados dos Items: DatadoProgramaAnterior
CodigotendoCliente	ITP - Início da Transmissão PE1 - Dados dos Items: CodigotendoCliente

Conexões

- Conexões de Origem
 - Importação Anfavea
 - ITP - Início da Transmissão
 - Tipo de Movimento
 - TTMv
 - TTMVSERIE
- Conexões de Destino
 - Lay out Importação Anfavea
 - ImportacaoMovimentoAnf...

Conexões

Operações

Parâmetros

- Contexto
- Valor Fixo
- Expressão

Sistema Conceito (11 - Importação Layout Anfavea) - TOTVS Série T (RM) Alias: CorporeRM | 1-TESTE

Integração Ferramentas Customização Gestão Ambiente

Conceito Serviços Monitor da Fila de Integração Gerador de Saída Mensagem Única RM Conector

Conceito x Conceito (11 - Importação Layout Anfavea) x

Ligações Propriedades

Destino	Origem
Item.CodColigada	Contexto: CodColigada
Item.Codtmv	Tipo de Movimento: TTMV.CODTMV
Item.CodUsuario	Contexto: CodUsuario
Item.CodigoAnfavea	Código Anfavea
Item.Serie	Tipo de Movimento: TTMV.SERIE
Item.IdentificacaoProcesso	ITP - Início da Transmissão: IdentificacaoProcesso
Item.NumerodaVersaodaTransacao	ITP - Início da Transmissão: NumerodaVersaodaTransacao
Item.NumerodeControleTransmissao	ITP - Início da Transmissão: NumerodeControleTransmissao
Item.IdentificacaoGeracaodoMovimento	ITP - Início da Transmissão: IdentificacaoGeracaodoMovimento
Item.IdentificacaoTransmissomaComunicacao	ITP - Início da Transmissão: IdentificacaoTransmissomaComunicacao
Item.IdentificacaoReceptomaComunicacao	ITP - Início da Transmissão: IdentificacaoReceptomaComunicacao
Item.CodigoIntemodoTransmissor	ITP - Início da Transmissão: CodigoIntemodoTransmissor
Item.CodigoIntemodoReceptor	ITP - Início da Transmissão: CodigoIntemodoReceptor
Item.NomedoTransmissor	ITP - Início da Transmissão: NomedoTransmissor
Item.NomedoReceptor	ITP - Início da Transmissão: NomedoReceptor
Item.Espaco	ITP - Início da Transmissão: Espaco
Item.Intemalid	ITP - Início da Transmissão: Espaco

Destino: Lay out Importação Anfavea ImportacaoMovimentoAnfavea **Origem: Importação Anfavea ITP - Início da Transmissão**

Destino	Origem
Item.CodColigada	Contexto: CodColigada
Item.Codtmv	Tipo de Movimento: TTMV.CODTMV
Item.CodUsuario	Contexto: CodUsuario
Item.CodigoAnfavea	Código Anfavea
Item.Serie	Tipo de Movimento: TTMV.SERIE
Item.IdentificacaoProcesso	ITP - Início da Transmissão: IdentificacaoProcesso
Item.NumerodaVersaodaTransacao	ITP - Início da Transmissão: NumerodaVersaodaTransacao
Item.NumerodeControleTransmissao	ITP - Início da Transmissão: NumerodeControleTransmissao
Item.IdentificacaoGeracaodoMovimento	ITP - Início da Transmissão: IdentificacaoGeracaodoMovimento
Item.IdentificacaoTransmissomaComunicacao	ITP - Início da Transmissão: IdentificacaoTransmissomaComunicacao
Item.IdentificacaoReceptomaComunicacao	ITP - Início da Transmissão: IdentificacaoReceptomaComunicacao
Item.CodigoIntemodoTransmissor	ITP - Início da Transmissão: CodigoIntemodoTransmissor
Item.CodigoIntemodoReceptor	ITP - Início da Transmissão: CodigoIntemodoReceptor
Item.NomedoTransmissor	ITP - Início da Transmissão: NomedoTransmissor
Item.NomedoReceptor	ITP - Início da Transmissão: NomedoReceptor
Item.Espaco	ITP - Início da Transmissão: Espaco
Item.Intemalid	ITP - Início da Transmissão: Espaco

Destino: Lay out Importação Anfavea ImportacaoMovimentoAnfavea item.MovAnfaveaDadosItemsPE1 **Origem: Importação Anfavea PE1 - Dados dos Items**

Destino	Origem
CodigoFabricadeDestino	ITP - Início da Transmissão PE1 - Dados dos Items: CodigoFabricadeDestino
IdentificacaoProgramaAtual	ITP - Início da Transmissão PE1 - Dados dos Items: IdentificacaoProgramaAtual
DatadoProgramaAtual	ITP - Início da Transmissão PE1 - Dados dos Items: DatadoProgramaAtual
IdentificacaoProgramaAnterior	ITP - Início da Transmissão PE1 - Dados dos Items: IdentificacaoProgramaAnterior
DatadoProgramaAnterior	ITP - Início da Transmissão PE1 - Dados dos Items: DatadoProgramaAnterior
CodigotendoCliente	ITP - Início da Transmissão PE1 - Dados dos Items: CodigotendoCliente

Conexões

- Conexões de Origem
 - Importação Anfavea
 - ITP - Início da Transmissão
 - Tipo de Movimento
 - TTMv
 - TTMVSERIE
- Conexões de Destino
 - Lay out Importação Anfavea
 - ImportacaoMovimentoAnf...

Conexões

Operações

Parâmetros

- Contexto
- Valor Fixo
- Expressão

Será aberta a tela “Conexão Arquivo Texto: Importação ANFAVEA”. Nessa tela deve ser informado qual o arquivo que será importado. Clicando no ícone destacado abaixo, selecionar “Arquivo Fixo” e informar o arquivo que será importado. Recomendamos que seja criado um diretório na rede ou um nome único de diretório que deverá ser criado em cada computador cujo usuário fará importação do Layout ANFAVEA e que seja definido um nome único para o arquivo a ser importado, evitando assim a necessidade de o usuário editar o conceito para modificar o caminho do arquivo de importação. Uma vez feito esse procedimento, bastará ao usuário substituir o conteúdo do arquivo pré-definido.

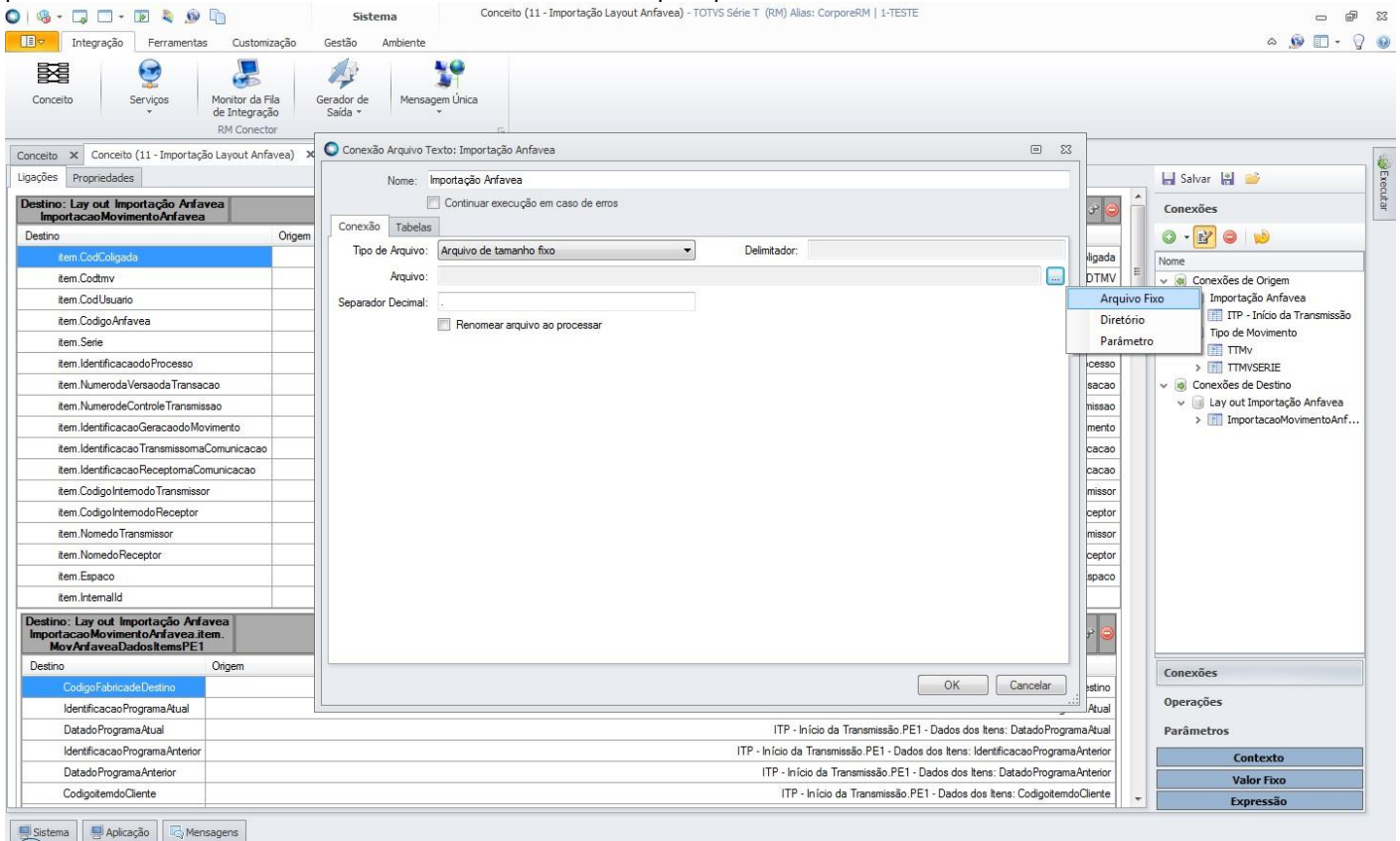

Feita a seleção do arquivo, clicar em “OK”. Em seguida, clique em “Salvar” para salvar a edição do conceito.

Sistema - Conceito (11 - Importação Layout Anfavea) - TOTVS Série T (RM) Alias: CorporeRM | 1-TESTE

Integração Ferramentas Customização Gestão Ambiente

Conceito Serviços Monitor da Fila de Integração Gerador de Saída Mensagem Única

RM Conector

Conceito x Conceito (11 - Importação Layout Anfavea) x Conexão Arquivo Texto: Importação Anfavea

Nome: Importação Anfavea

Continuar execução em caso de erros

Conexão Tabelas

Tipo de Arquivo: Arquivo de tamanho fixo Delimitador: []

Arquivo: C:\ANFAVEA\Layout ANFAVEA.txt

Separador Decimal: []

Renomear arquivo ao processar

OK Cancelar

Destino	Origem
Item.CodColigada	
Item.CodTmv	
Item.CodUsuario	
Item.CodigoAnfavea	
Item.Serie	
Item.IdentificacaoDoProcesso	
Item.NumerodaVersaodaTransacao	
Item.NumerodeControleTransmissao	
Item.IdentificacaoGeracaoDoMovimento	
Item.IdentificacaoTransmissomaComunicacao	
Item.IdentificacaoReceptomaComunicacao	
Item.CodigoIntemodoTransmissor	
Item.CodigoIntemodoReceptor	
Item.NomedoTransmissor	
Item.NomedoReceptor	
Item.Espaco	
Item.IntemalId	

Destino	Origem
CodigoFabricadeDestino	
IdentificacaoProgramaAtual	ITP - Início da Transmissão PE1 - Dados dos Itens: DatadoProgramaAtual
DatadoProgramaAtual	ITP - Início da Transmissão PE1 - Dados dos Itens: IdentificacaoProgramaAtual
IdentificacaoProgramaAnterior	ITP - Início da Transmissão PE1 - Dados dos Itens: DatadoProgramaAnterior
DatadoProgramaAnterior	ITP - Início da Transmissão PE1 - Dados dos Itens: DatadoProgramaAnterior
CodigotendoCliente	ITP - Início da Transmissão PE1 - Dados dos Itens: CodigotendoCliente

Sistema Aplicação Mensagens

Sistema - Conceito (11 - Importação Layout Anfavea) - TOTVS Série T (RM) Alias: CorporeRM | 1-TESTE

Integração Ferramentas Customização Gestão Ambiente

Conceito Serviços Monitor da Fila de Integração Gerador de Saída Mensagem Única

RM Conector

Conceito x Conceito (11 - Importação Layout Anfavea) x

Destino: Lay out Importação Anfavea ImportacaoMovimentoAnfavea

Origem: Importação Anfavea ITP - Início da Transmissão

Contexto: CodColigada

Tipo de Movimento: TTMV.CODTMV

Contexto: CodUsuario

Código Anfavea

Tipo de Movimento: TTMV.SERIE

Destino	Origem
Item.CodColigada	
Item.CodTmv	
Item.CodUsuario	
Item.CodigoAnfavea	
Item.Serie	
Item.IdentificacaoDoProcesso	ITP - Início da Transmissão: IdentificacaoDoProcesso
Item.NumerodaVersaodaTransacao	ITP - Início da Transmissão: NumerodaVersaodaTransacao
Item.NumerodeControleTransmissao	ITP - Início da Transmissão: NumerodeControleTransmissao
Item.IdentificacaoGeracaoDoMovimento	ITP - Início da Transmissão: IdentificacaoGeracaoDoMovimento
Item.IdentificacaoTransmissomaComunicacao	ITP - Início da Transmissão: IdentificacaoTransmissomaComunicacao
Item.IdentificacaoReceptomaComunicacao	ITP - Início da Transmissão: IdentificacaoReceptomaComunicacao
Item.CodigoIntemodoTransmissor	ITP - Início da Transmissão: CodigoIntemodoTransmissor
Item.CodigoIntemodoReceptor	ITP - Início da Transmissão: CodigoIntemodoReceptor
Item.NomedoTransmissor	ITP - Início da Transmissão: NomedoTransmissor
Item.NomedoReceptor	ITP - Início da Transmissão: NomedoReceptor
Item.Espaco	ITP - Início da Transmissão: Espaco
Item.IntemalId	

Destino	Origem
CodigoFabricadeDestino	ITP - Início da Transmissão PE1 - Dados dos Itens: CodigoFabricadeDestino
IdentificacaoProgramaAtual	ITP - Início da Transmissão PE1 - Dados dos Itens: IdentificacaoProgramaAtual
DatadoProgramaAtual	ITP - Início da Transmissão PE1 - Dados dos Itens: DatadoProgramaAtual
IdentificacaoProgramaAnterior	ITP - Início da Transmissão PE1 - Dados dos Itens: IdentificacaoProgramaAnterior
DatadoProgramaAnterior	ITP - Início da Transmissão PE1 - Dados dos Itens: DatadoProgramaAnterior
CodigotendoCliente	ITP - Início da Transmissão PE1 - Dados dos Itens: CodigotendoCliente

Sistema Aplicação Mensagens

1.2 Importação Lista de Preços de Produtos

Para que os usuários possam fazer a importação da lista de preços de produtos, é necessário importar o conceito que foi criado para esse fim. Para isso, deve-se acessar o TOTVS Integração e selecionar a ferramenta **Conceito**.

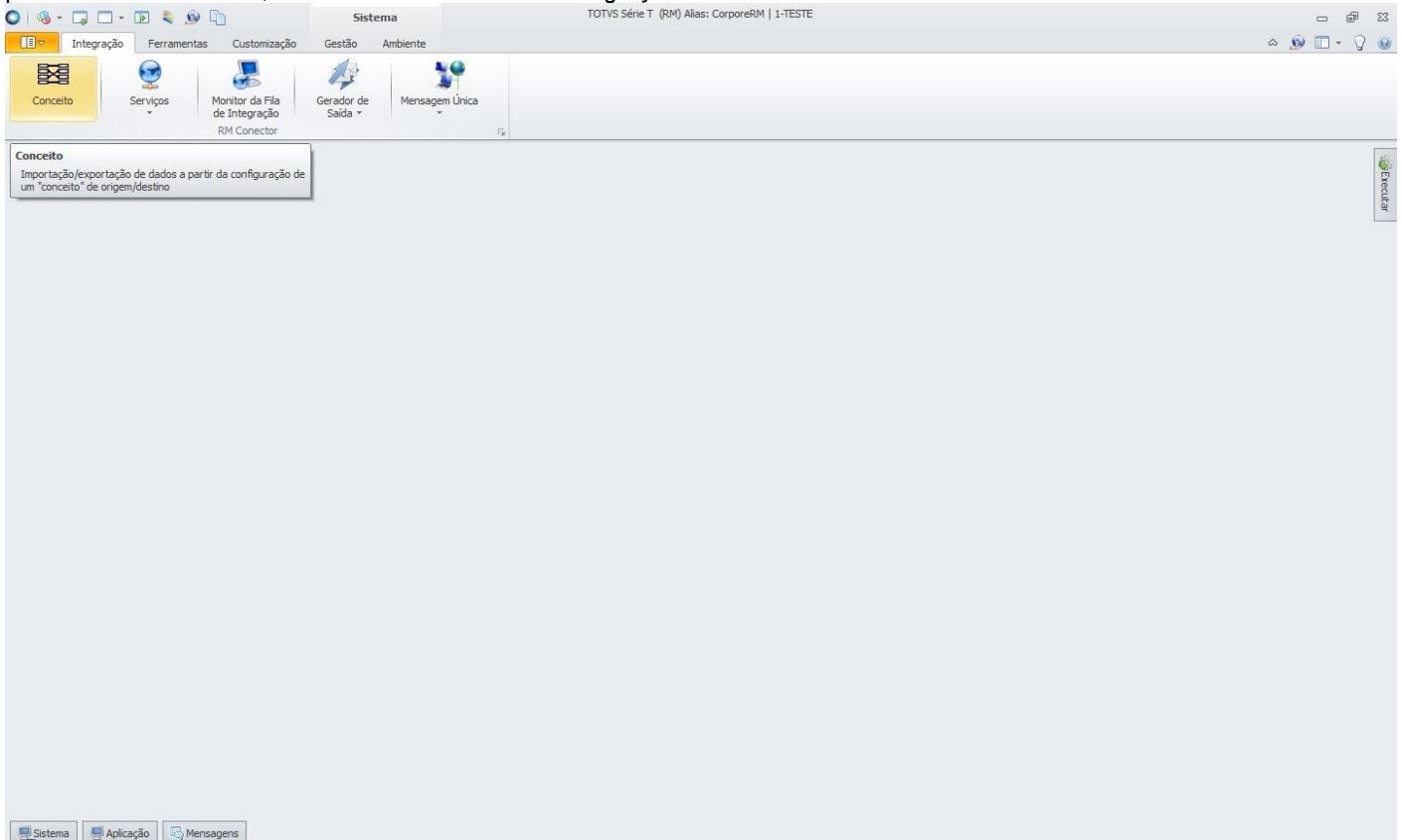

Para importar o conceito, basta acessar “Processos”, e selecionar “Importar conceito”.

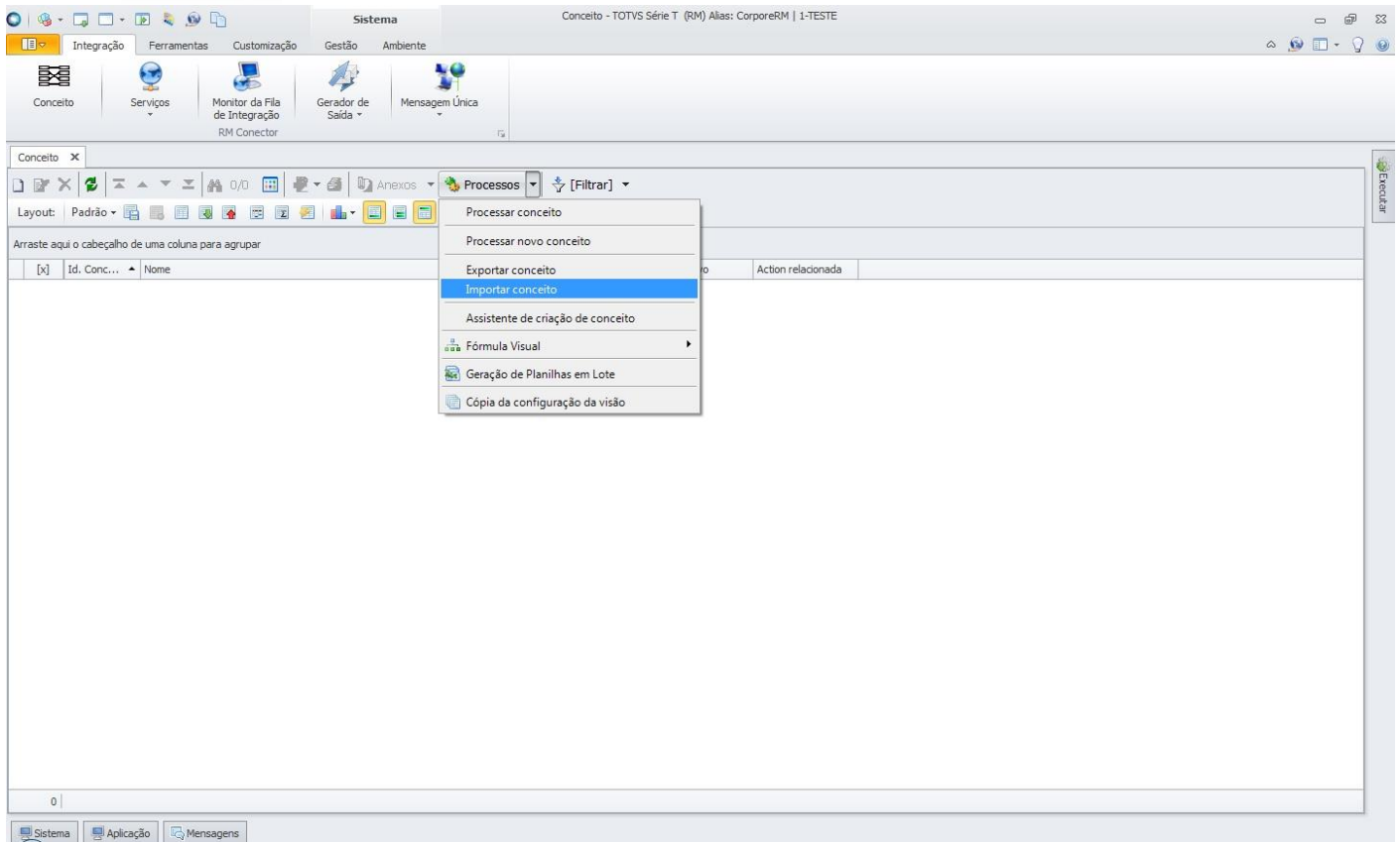

Será aberta a tela “Importar conceito” onde deve ser informado o conceito criado para importação da lista de preços de produtos, disponibilizado pela TOTVS na instalação do produto, na pasta “Objetos Gerenciais”.

Existem dois conceitos que foram criados para importação da lista de preços de produtos, cada um deles corresponde a um dos layouts que existiam antes da migração. O usuário é quem irá definir qual dos conceitos deverá ser importado, podendo inclusive importar os dois.

Deve-se ter em mente que cada um dos conceitos tem uma estrutura distinta e portanto o layout do arquivo de importação deve obedecer a estrutura do conceito que está sendo utilizado para importação.

Conceito - TOTVS Série T (RM) Alias: CorporeRM | 1-TESTE

Integração Ferramentas Customização Gestão Ambiente

Conceito Serviços Monitor da Fila de Integração Gerador de Saída Mensagem Única RM Conector

Conceito x

Layout: Padrão - Anexos Processos [Filtrar]

Arraste aqui o cabeçalho de uma coluna para agrupar

[x] Id. Conc...	Nome
-----------------	------

0

Sistema Aplicação Mensagens

Importar conceito

Selecione o arquivo do conceito a ser importado

Arquivo do Conceito:
C:\RM\Legado\12.1.4\ObjetosGerenciais\Conceito\Importação de Preço Produto - V1.concept

Nome do conceito:
Importação de Preço Produto - V1

Substituir conceito existente

Opções Executar Cancelar

Conceito - TOTVS Série T (RM) Alias: CorporeRM | 1-TESTE

Integração Ferramentas Customização Gestão Ambiente

Conceito Serviços Monitor da Fila de Integração Gerador de Saída Mensagem Única RM Conector

Conceito x

Layout: Padrão - Anexos Processos [Filtrar]

Arraste aqui o cabeçalho de uma coluna para agrupar

[x] Id. Conc...	Nome
-----------------	------

0

Sistema Aplicação Mensagens

Importar conceito

Selecione o arquivo do conceito a ser importado

Arquivo do Conceito:
C:\RM\Legado\12.1.4\ObjetosGerenciais\Conceito\Importação de Preço Produto - V2.concept

Nome do conceito:
Importação de Preço Produto - V2

Substituir conceito existente

Opções Executar Cancelar

Feita a importação do conceito, ele ficará disponível na visão da ferramenta **Conceito** e não precisará ser importado novamente, a não ser que haja alterações de layout e portanto, criada uma nova estrutura de importação.

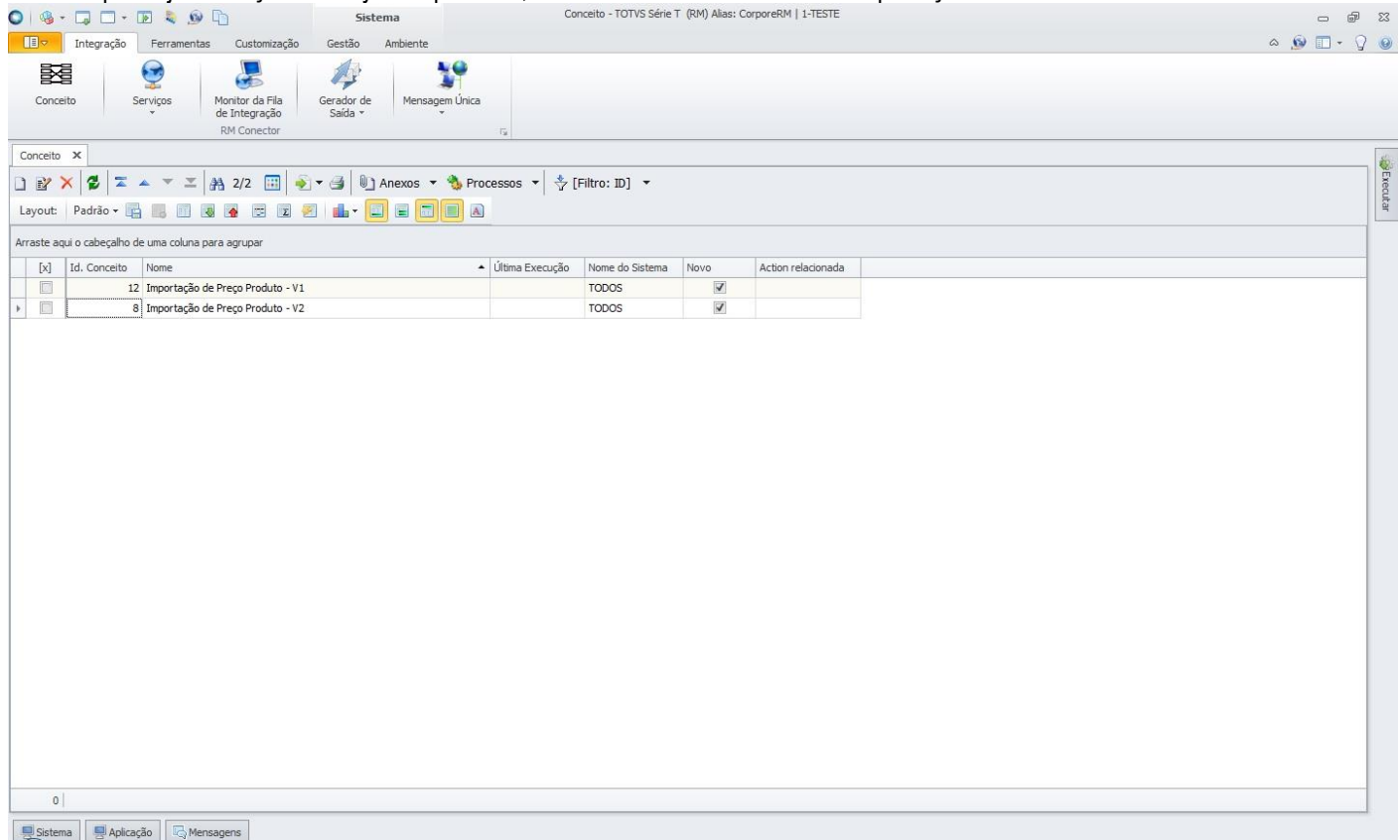

Id. Conceito	Nome	Última Execução	Nome do Sistema	Novo	Action relacionada
12	Importação de Preço Produto - V1		TODOS	<input checked="" type="checkbox"/>	
8	Importação de Preço Produto - V2		TODOS	<input checked="" type="checkbox"/>	

Para fazer a importação da lista de preços de produtos, deve-se editar o conceito para informar o caminho do arquivo que será importado. Na edição do conceito, em “Conexões”, selecionar “Preco Produto” na árvore “Conexões de Origem”. Após a seleção, clicar em “Conexões”.

Destino	Origem
Item.CodColigada	Contexto: CodColigada
Item.Codigo	TPRD: CODPRODUTO
Item.NomeCampoCodigo	Identificador do Produto
Item.Preco1	TPRD: PRECO1
Item.Preco2	TPRD: PRECO2
Item.Preco3	TPRD: PRECO3
Item.Preco4	TPRD: PRECO4
Item.Preco5	TPRD: PRECO5
Item.DataBasePreco1	TPRD: DATABASE1
Item.DataBasePreco2	TPRD: DATABASE2
Item.DataBasePreco3	TPRD: DATABASE3
Item.DataBasePreco4	TPRD: DATABASE4
Item.DataBasePreco5	TPRD: DATABASE5
Item.CodUsuario	Contexto: CodUsuario

[Arraste uma tabela de destino aqui]

Destino	Origem
Item.CodColigada	Contexto: CodColigada
Item.Codigo	TPRD: CODPRODUTO
Item.NomeCampoCodigo	Identificador do Produto
Item.Preco1	TPRD: PRECO1
Item.Preco2	TPRD: PRECO2
Item.Preco3	TPRD: PRECO3
Item.Preco4	TPRD: PRECO4
Item.Preco5	TPRD: PRECO5
Item.DataBasePreco1	TPRD: DATABASE1
Item.DataBasePreco2	TPRD: DATABASE2
Item.DataBasePreco3	TPRD: DATABASE3
Item.DataBasePreco4	TPRD: DATABASE4
Item.DataBasePreco5	TPRD: DATABASE5
Item.CodUsuario	Contexto: CodUsuario

[Arraste uma tabela de destino aqui]

Será aberta a tela “Conexão Arquivo Texto: Preço Produto”. Nessa tela deve ser informado qual o arquivo que será importado. Clicando no ícone destacado abaixo, selecionar “Arquivo Fixo” e informar o arquivo que será importado.

Recomendamos que seja criado um diretório na rede ou um nome único de diretório que deverá ser criado em cada computador cujo usuário fará importação da lista de preços de produtos e que seja definido um nome único para o arquivo a ser importado, evitando assim a necessidade de o usuário editar o conceito para modificar o caminho do arquivo de importação. Uma vez feito esse procedimento, bastará ao usuário substituir o conteúdo do arquivo pré-definido.

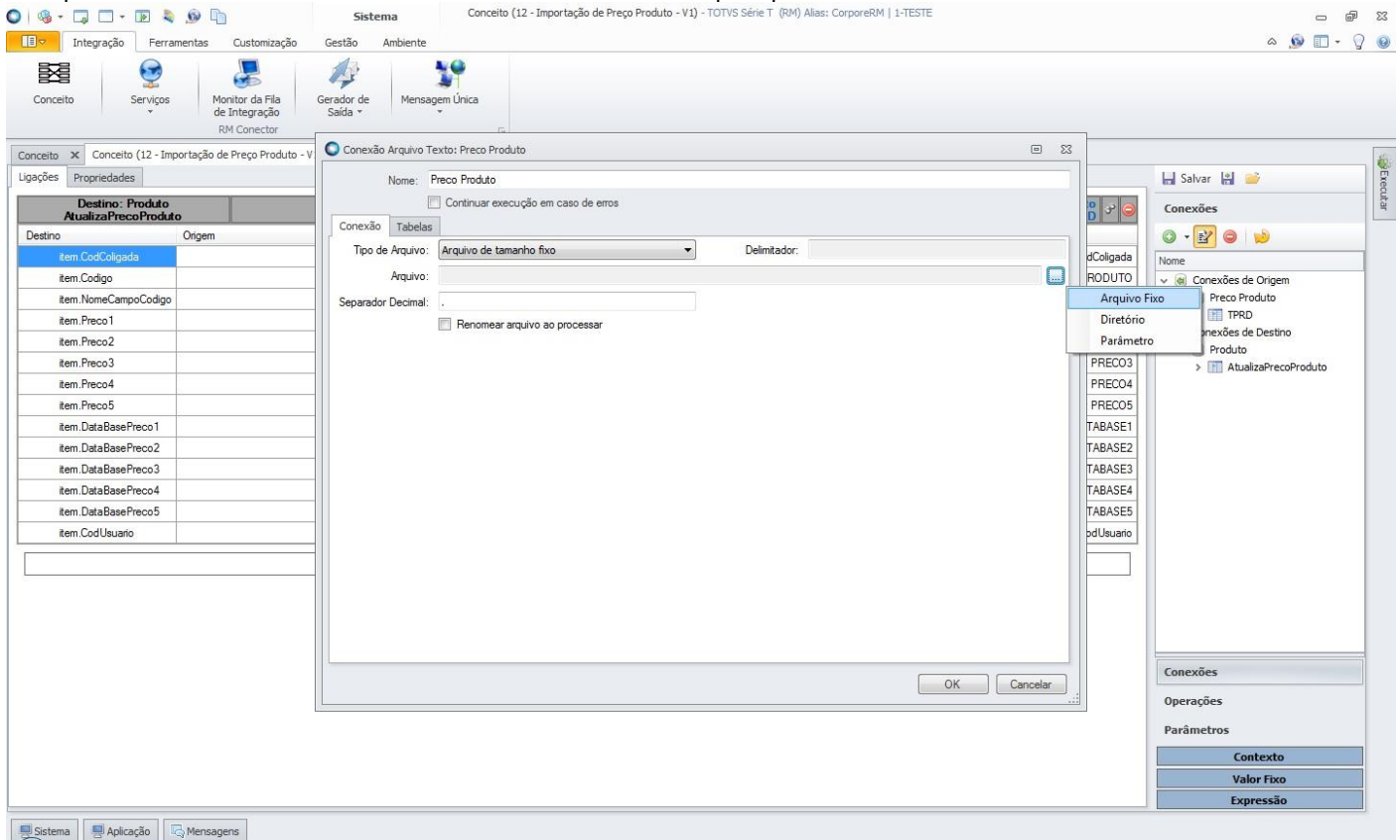

Feita a seleção do arquivo, clicar em “OK”. Em seguida, clique em “Salvar” para salvar a edição do conceito.

Sistema | Conceito (12 - Importação de Preço Produto - V1) - TOTVS Série T (RM) Alias: CorporeRM | 1-TESTE

Integração | Ferramentas | Customização | Gestão | Ambiente

Conceito | Serviços | Monitor da Fila de Integração | Gerador de Saída | Mensagem Única

RM Conector

Conceito x Conceito (12 - Importação de Preço Produto - V1)

Ligações | Propriedades

Destino: Produto AtualizaPrecoProduto	
Destino	Origem
Item.CodColigada	
Item.Codigo	
Item.NomeCampoCodigo	
Item.Preco1	
Item.Preco2	
Item.Preco3	
Item.Preco4	
Item.Preco5	
Item.DataBasePreco1	
Item.DataBasePreco2	
Item.DataBasePreco3	
Item.DataBasePreco4	
Item.DataBasePreco5	
Item.CodUsuario	

Conexão Arquivo Texto: Preço Produto

Nome: Preço Produto

Continuar execução em caso de erros

Tabelas

Tipo de Arquivo: Arquivo de tamanho fixo | Delimitador: |

Arquivo: C:\RM.Net\Importações\Lista de Preços de Produtos.txt

Separador Decimal: |

Renomear arquivo ao processar

OK | Cancelar

Salvar

Conexões

Nome

- Conexões de Origem
 - Preço Produto
 - TPRD
- Conexões de Destino
 - Produto
 - AtualizaPrecoProduto

Conexões

Operações

Parâmetros

Contexto

Valor Fixo

Expressão

Sistema | Conceito (12 - Importação de Preço Produto - V1) - TOTVS Série T (RM) Alias: CorporeRM | 1-TESTE

Integração | Ferramentas | Customização | Gestão | Ambiente

Conceito | Serviços | Monitor da Fila de Integração | Gerador de Saída | Mensagem Única

RM Conector

Conceito x Conceito (12 - Importação de Preço Produto - V1) x

Ligações | Propriedades

Destino: Produto AtualizaPrecoProduto		Origem: Preço Produto TPRD
Destino	Origem	
Item.CodColigada		Contexto: CodColigada
Item.Codigo		TPRD: CODPRODUTO
Item.NomeCampoCodigo		Identificador do Produto
Item.Preco1		TPRD: PRECO1
Item.Preco2		TPRD: PRECO2
Item.Preco3		TPRD: PRECO3
Item.Preco4		TPRD: PRECO4
Item.Preco5		TPRD: PRECO5
Item.DataBasePreco1		TPRD: DATABASE1
Item.DataBasePreco2		TPRD: DATABASE2
Item.DataBasePreco3		TPRD: DATABASE3
Item.DataBasePreco4		TPRD: DATABASE4
Item.DataBasePreco5		TPRD: DATABASE5
Item.CodUsuario		Contexto: CodUsuario

[Arraste uma tabela de destino aqui]

Salvar

Conexões

Nome

- Conceito
 - Salvar alterações no conceito
- Conexões de Origem
 - Preço Produto
 - TPRD
- Conexões de Destino
 - Produto
 - AtualizaPrecoProduto

Conexões

Operações

Parâmetros

Contexto

Valor Fixo

Expressão

1.3 Importação de Números de Série de Produtos

Para que os usuários possam fazer a importação de números de série de produtos, é necessário importar o conceito que foi criado para esse fim. Para isso, deve-se acessar o TOTVS Integração e selecionar a ferramenta **Conceito**.

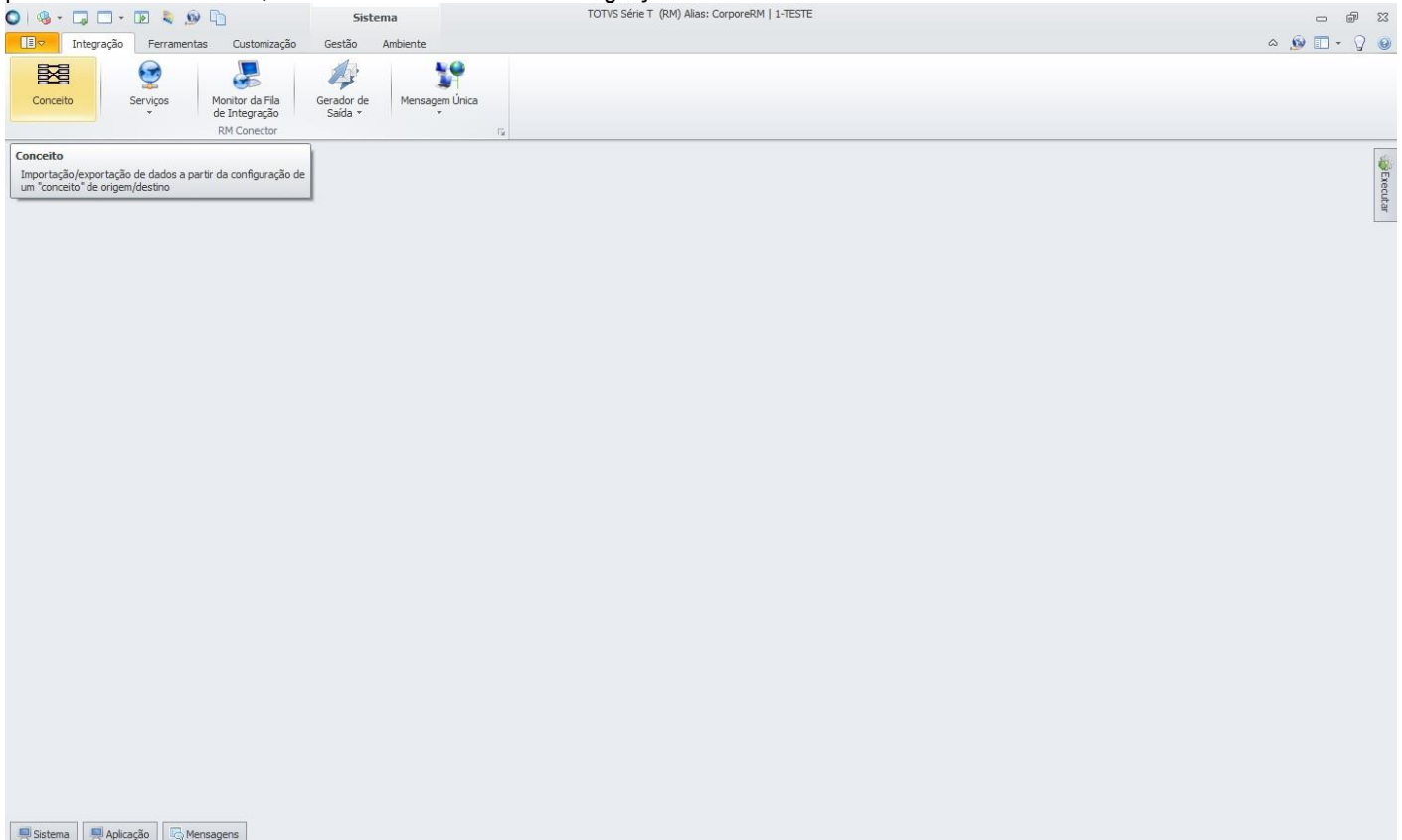

Para importar o conceito, basta acessar “Processos”, e selecionar “Importar conceito”.

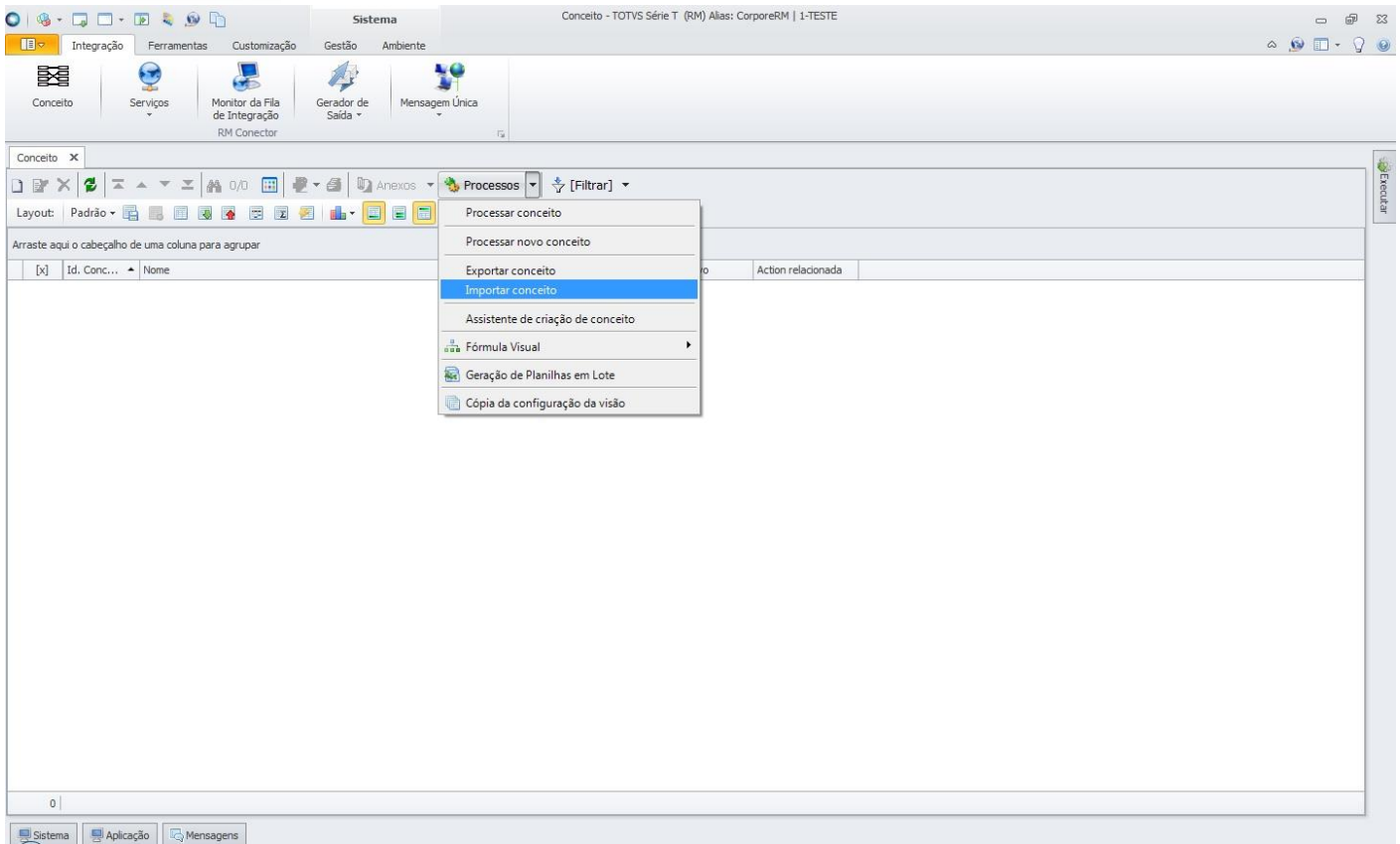

Será aberta a tela “Importar conceito” onde deve ser informado o conceito criado para importação dos números de série de produtos, disponibilizado pela TOTVS na instalação do produto, na pasta “Objetos Gerenciais”.

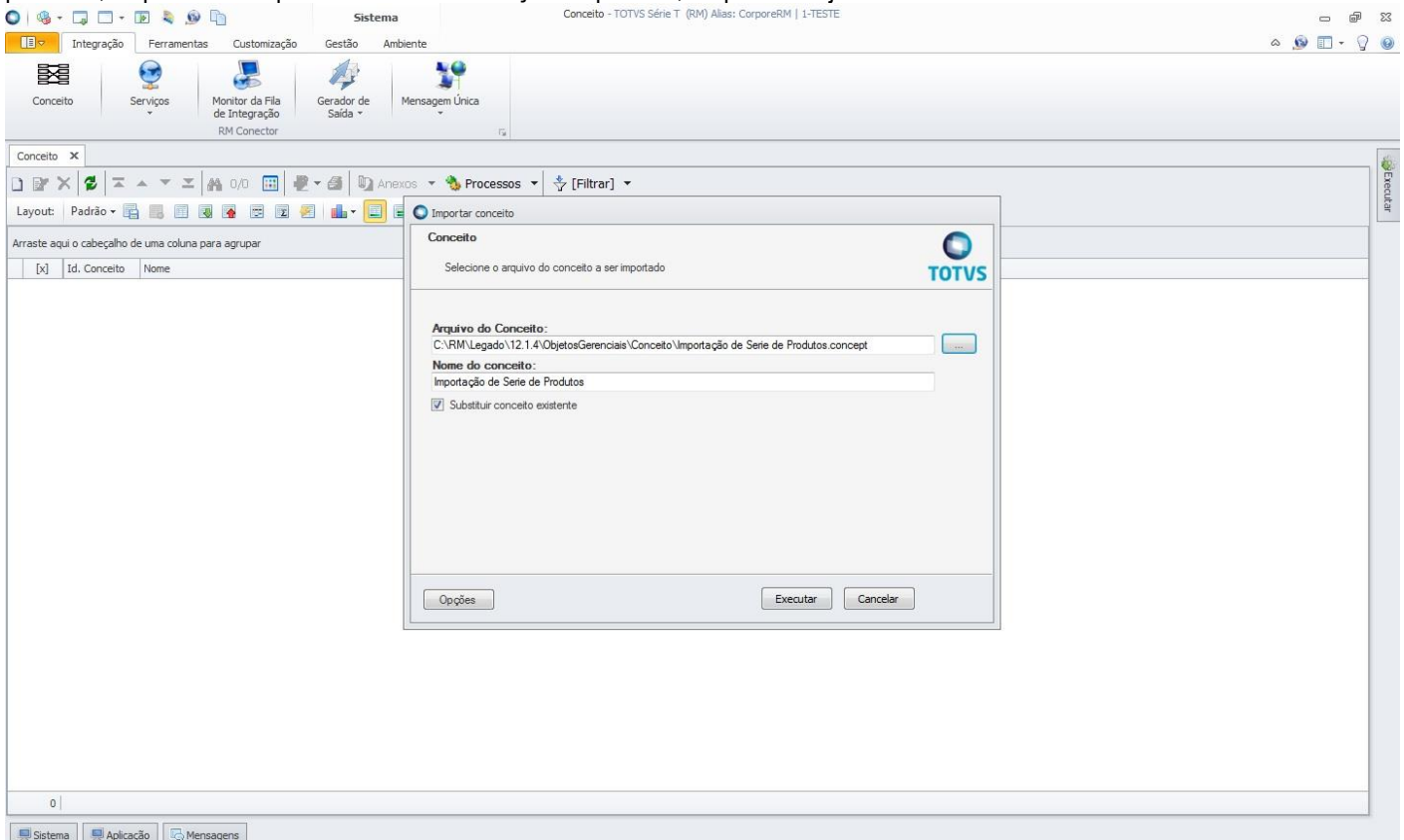

Feita a importação do conceito, ele ficará disponível na visão da ferramenta **Conceito** e não precisará ser importado novamente, a não ser que haja alterações de layout e portanto, criada uma nova estrutura de importação.

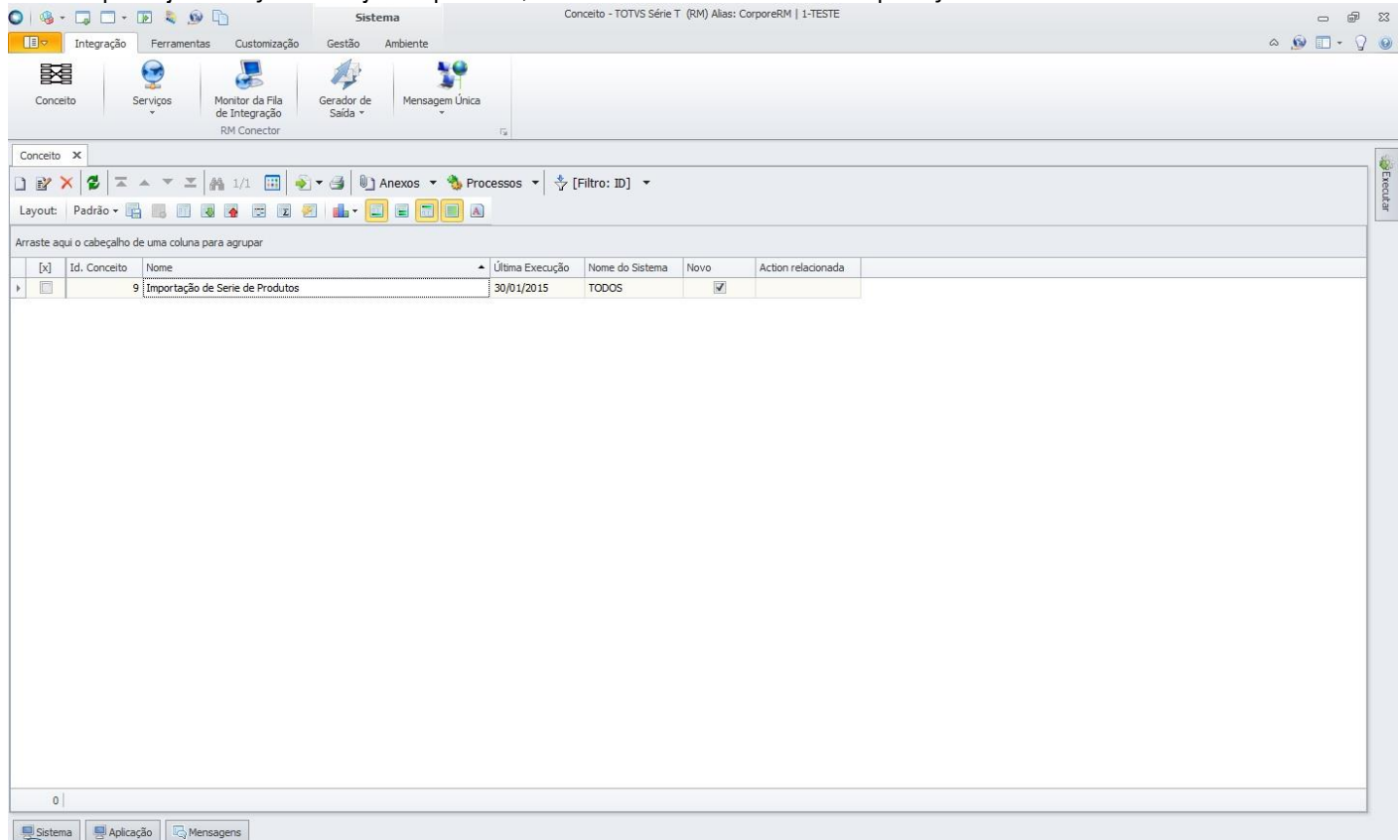

Id. Conceito	Nome	Última Execução	Nome do Sistema	Novo	Action relacionada
9	Importação de Serie de Produtos	30/01/2015	TODOS	<input checked="" type="checkbox"/>	

Para fazer a importação dos números de série de produtos, deve-se editar o conceito para informar o caminho do arquivo que será importado. Na edição do conceito, em “Conexões”, selecionar “Produto” na árvore “Conexões de Origem”. Após a seleção, clicar em “Conexões”.

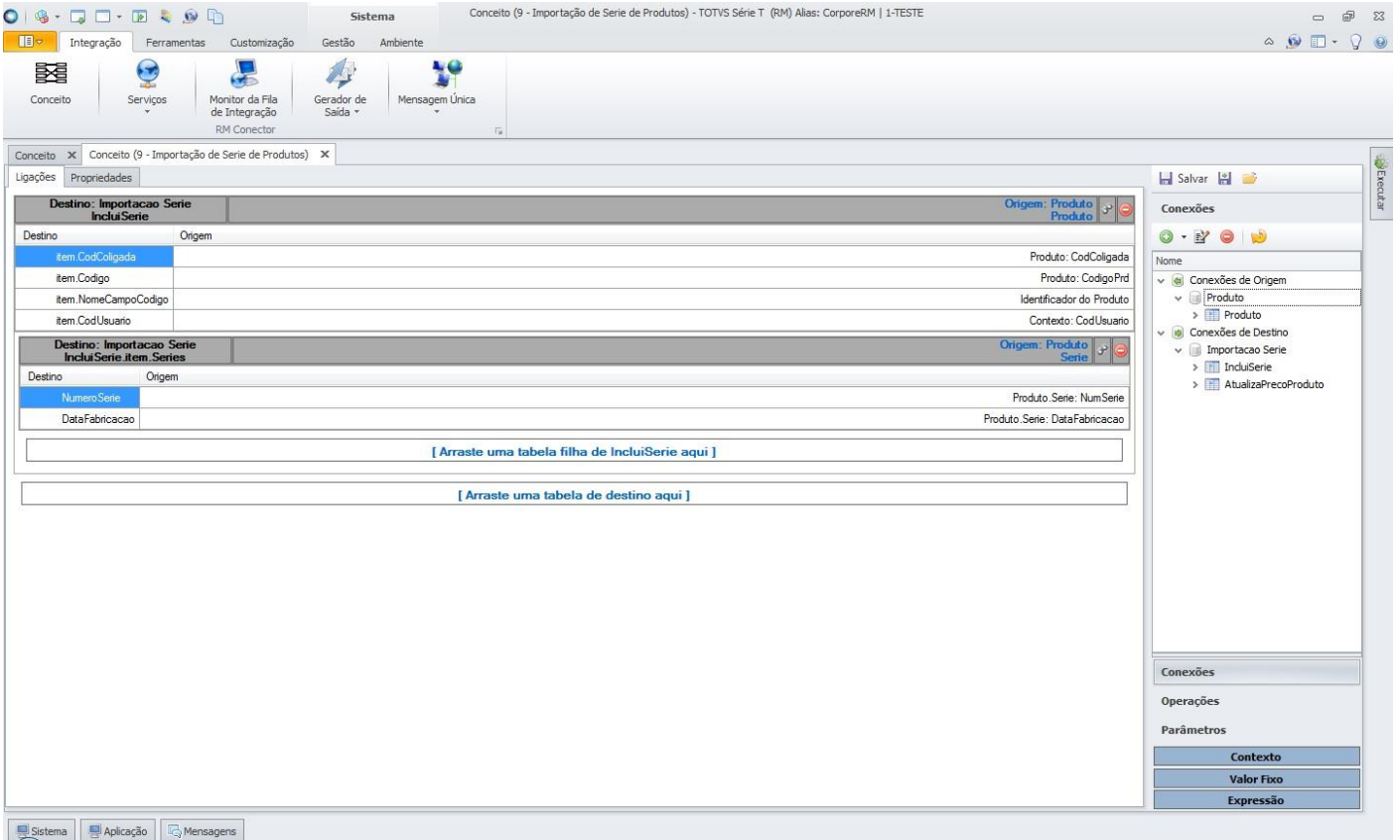

Sistema | Conceito (9 - Importação de Serie de Produtos) - TOTVS Série T (RM) Alias: CorporeRM | 1-TESTE

Integração | Ferramentas | Customização | Gestão | Ambiente

Conceito | Serviços | Monitor da Fila de Integração | Gerador de Saída | Mensagem Única

Conceito x Conceito (9 - Importação de Serie de Produtos) x

Ligações | Propriedades

Destino: Importacao Serie IncluiSerie		Origem: Produto Produto
Destino	Origem	
Item.CodColigada		Produto: CodColigada
Item.Codigo		Produto: CodigoPrd
Item.NomeCampoCodigo		Identificador do Produto
Item.CodUsuario		Contexto: CodUsuario

Destino: Importacao Serie IncluiSerie.item.Serie		Origem: Produto Serie
Destino	Origem	
NumeroSerie		Produto.Serie: NumSerie
DataFabricacao		Produto.Serie: DataFabricacao

[Arraste uma tabela filha de IncluiSerie aqui]

[Arraste uma tabela de destino aqui]

Conexões

- Conexões de Origem
 - Produto
 - Produto
- Conexões de Destino
 - Importacao Serie
 - IncluiSerie
 - AtualizaPrecoProduto

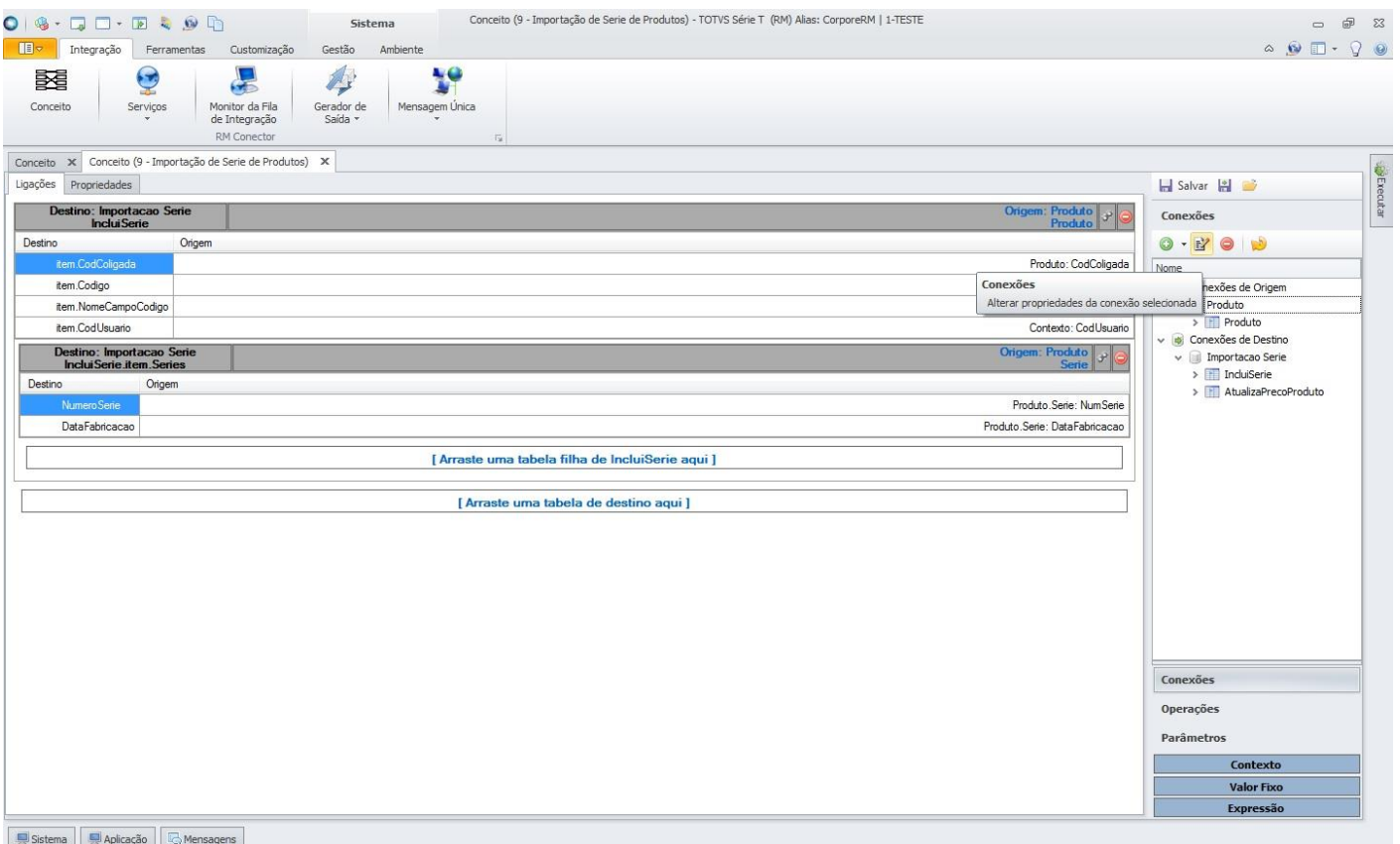

Sistema | Conceito (9 - Importação de Serie de Produtos) - TOTVS Série T (RM) Alias: CorporeRM | 1-TESTE

Integração | Ferramentas | Customização | Gestão | Ambiente

Conceito | Serviços | Monitor da Fila de Integração | Gerador de Saída | Mensagem Única

Conceito x Conceito (9 - Importação de Serie de Produtos) x

Ligações | Propriedades

Destino: Importacao Serie IncluiSerie		Origem: Produto Produto
Destino	Origem	
Item.CodColigada		Produto: CodColigada
Item.Codigo		Produto: CodigoPrd
Item.NomeCampoCodigo		Identificador do Produto
Item.CodUsuario		Contexto: CodUsuario

Destino: Importacao Serie IncluiSerie.item.Serie		Origem: Produto Serie
Destino	Origem	
NumeroSerie		Produto.Serie: NumSerie
DataFabricacao		Produto.Serie: DataFabricacao

[Arraste uma tabela filha de IncluiSerie aqui]

[Arraste uma tabela de destino aqui]

Conexões

- Conexões de Origem
 - Produto
 - Produto
- Conexões de Destino
 - Importacao Serie
 - IncluiSerie
 - AtualizaPrecoProduto

Será aberta a tela “Conexão Arquivo Texto: Produto”. Nessa tela deve ser informado qual o arquivo que será importado. Clicando no ícone destacado abaixo, selecionar “Arquivo Fixo” e informar o arquivo que será importado.

Recomendamos que seja criado um diretório na rede ou um nome único de diretório que deverá ser criado em cada computador cujo usuário fará importação de números de série de produtos e que seja definido um nome único para o arquivo a ser importado, evitando assim a necessidade de o usuário editar o conceito para modificar o caminho do arquivo de importação. Uma vez feito esse procedimento, bastará ao usuário substituir o conteúdo do arquivo pré-definido.

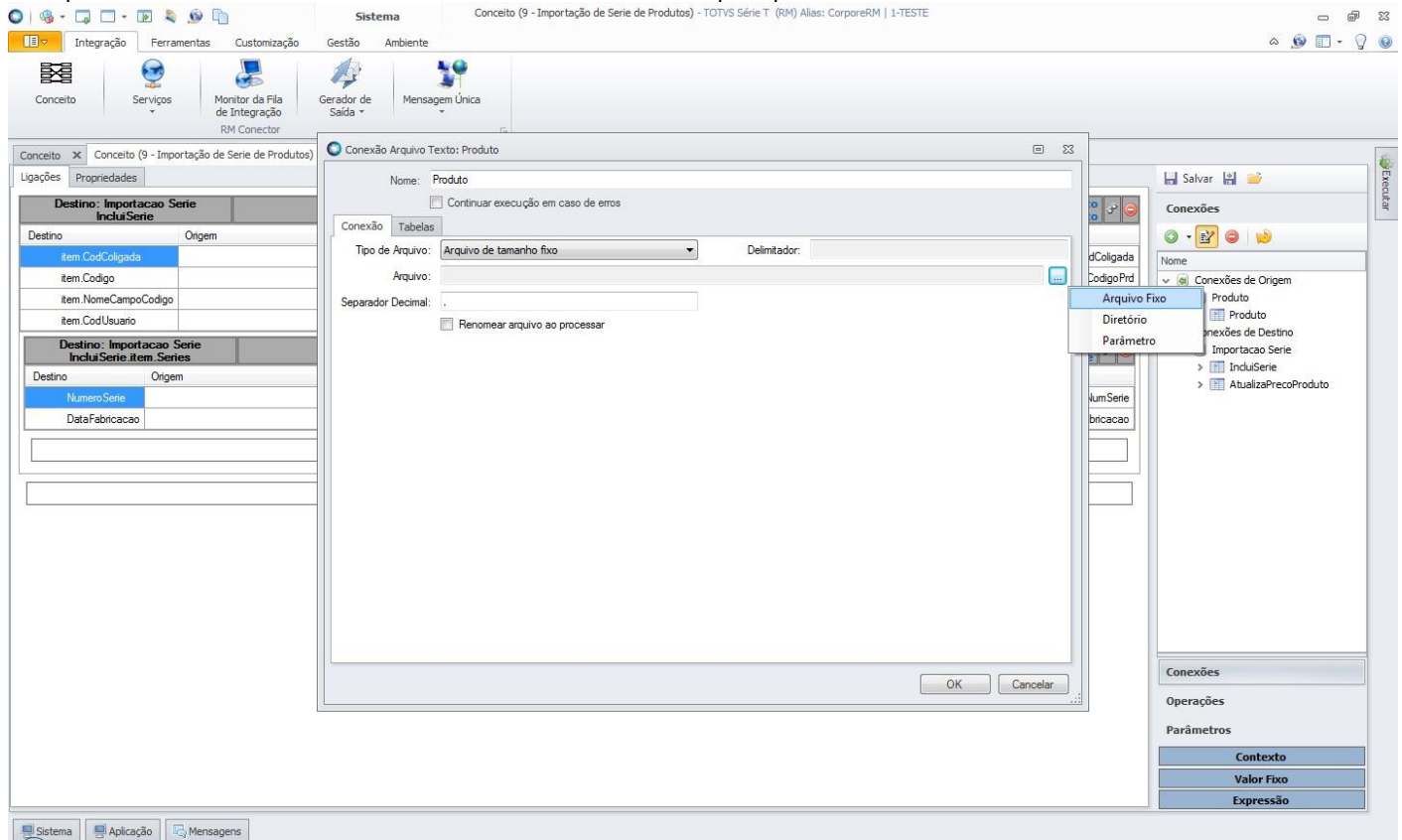

Feita a seleção do arquivo, clicar em “OK”. Em seguida, clique em “Salvar” para salvar a edição do conceito.

Sistema | Conceito (9 - Importação de Serie de Produtos) - TOTVS Série T (RM) Alias: CorporeRM | 1-TESTE

Integração | Ferramentas | Customização | Gestão | Ambiente

Conceito | Serviços | Monitor da Fila de Integração | Gerador de Saída | Mensagem Única

RM Conector

Conceito x Conceito (9 - Importação de Serie de Produtos)

Ligações | Propriedades

Destino: Importacao Serie IncluiSerie	
Destino	Origem
Item.CodColigada	
Item.Codigo	
Item.NomeCampoCodigo	
Item.CodUsuario	

Destino: Importacao Serie IncluiSerie.item.Serie	
Destino	Origem
NumeroSerie	
DataFabricacao	

Conexão Arquivo Texto: Produto

Nome: Produto

Continuar execução em caso de erros

Tabelas

Tipo de Arquivo: Arquivo de tamanho fixo | Delimitador: |

Arquivo: C:\RM.Net\Importações\Número de Série de Produtos.txt

Separador Decimal: |

Renomear arquivo ao processar

OK | Cancelar

Salvar

Conexões

Nome

- Conexões de Origem
 - Produto
 - Produto
 - Produto
 - Produto
- Conexões de Destino
 - Importacao Serie
 - IncluiSerie
 - AtualizaPrecoProduto

Conexões

Operações

Parâmetros

Contexto

Valor Fixo

Expressão

Sistema | Conceito (9 - Importação de Serie de Produtos) - TOTVS Série T (RM) Alias: CorporeRM | 1-TESTE

Integração | Ferramentas | Customização | Gestão | Ambiente

Conceito | Serviços | Monitor da Fila de Integração | Gerador de Saída | Mensagem Única

RM Conector

Conceito x Conceito (9 - Importação de Serie de Produtos) x

Ligações | Propriedades

Destino: Importacao Serie IncluiSerie		Origem: Produto
Destino	Origem	Produto
Item.CodColigada		Produto: CodColigada
Item.Codigo		Produto: CodigoPrd
Item.NomeCampoCodigo		Identificador do Produto
Item.CodUsuario		Contexto: CodUsuario

Destino: Importacao Serie IncluiSerie.item.Serie		Origem: Produto Serie
Destino	Origem	Produto Serie
NumeroSerie		Produto Serie: NumSerie
DataFabricacao		Produto Serie: DataFabricacao

[Arraste uma tabela filha de IncluiSerie aqui]

[Arraste uma tabela de destino aqui]

Salvar

Conexões

Nome

- Conexões de Origem
 - Produto
 - Produto
 - Produto
 - Produto
- Conexões de Destino
 - Importacao Serie
 - IncluiSerie
 - AtualizaPrecoProduto

Conexões

Operações

Parâmetros

Contexto

Valor Fixo

Expressão

1.4 Importação Lista de Preços de Cli/For por Produtos

Para que os usuários possam fazer a importação de números de série de produtos, é necessário importar o conceito que foi criado para esse fim. Para isso, deve-se acessar o TOTVS Integração e selecionar a ferramenta **Conceito**.

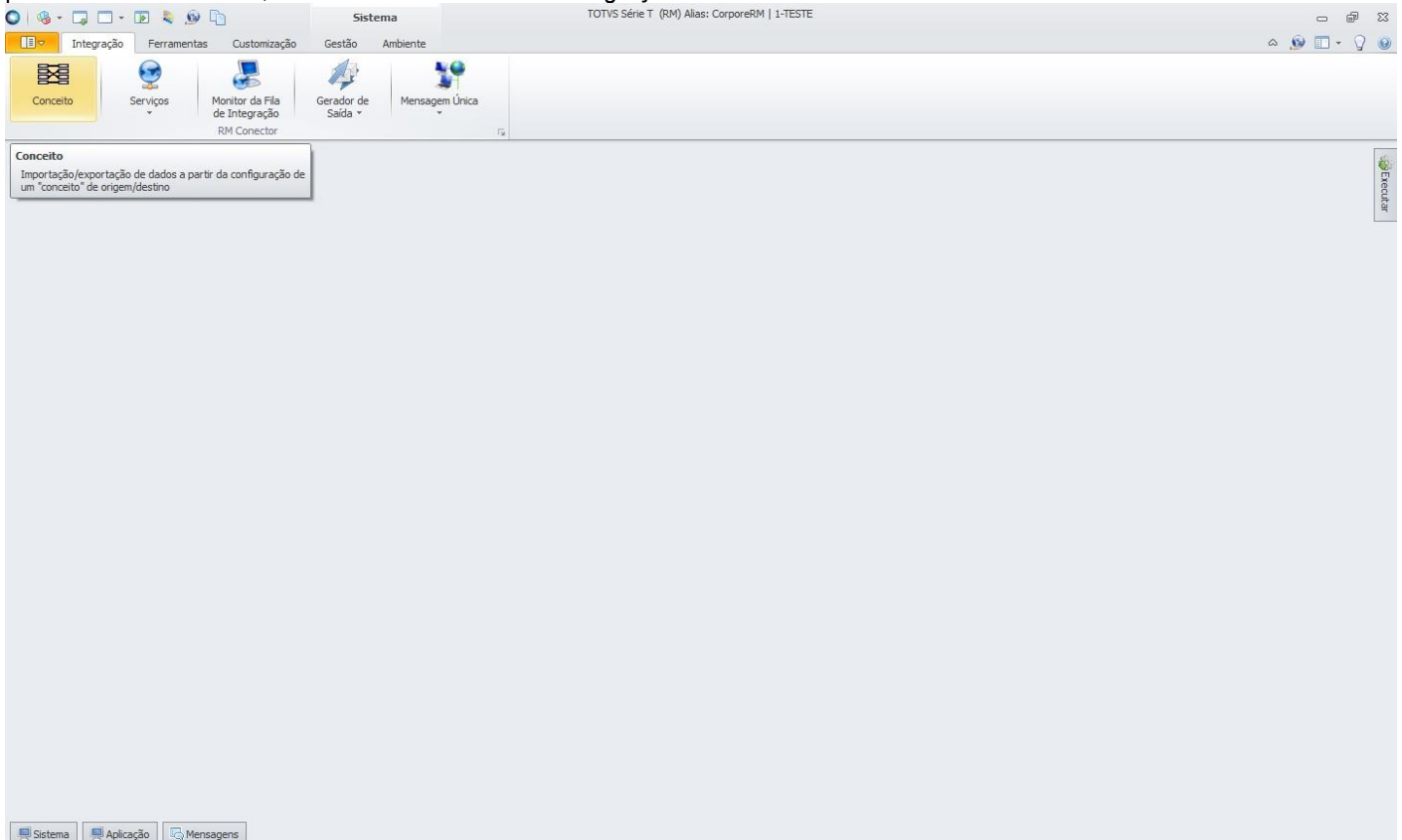

Para importar o conceito, basta acessar “Processos”, e selecionar “Importar conceito”.

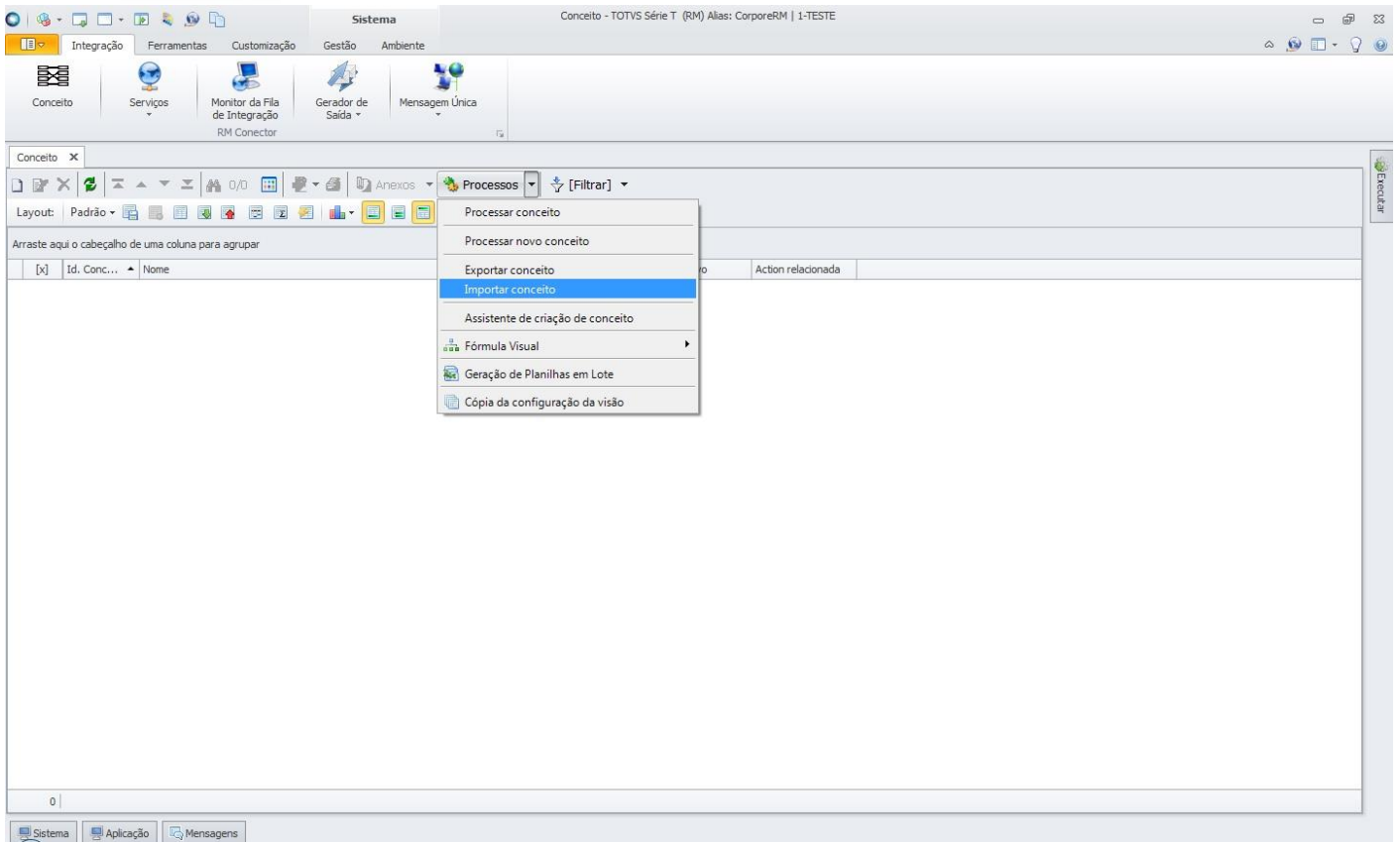

Será aberta a tela “Importar conceito” onde deve ser informado o conceito criado para importação da lista de preços de cli/for por produtos, disponibilizado pela TOTVS na instalação do produto, na pasta “Objetos Gerenciais”.

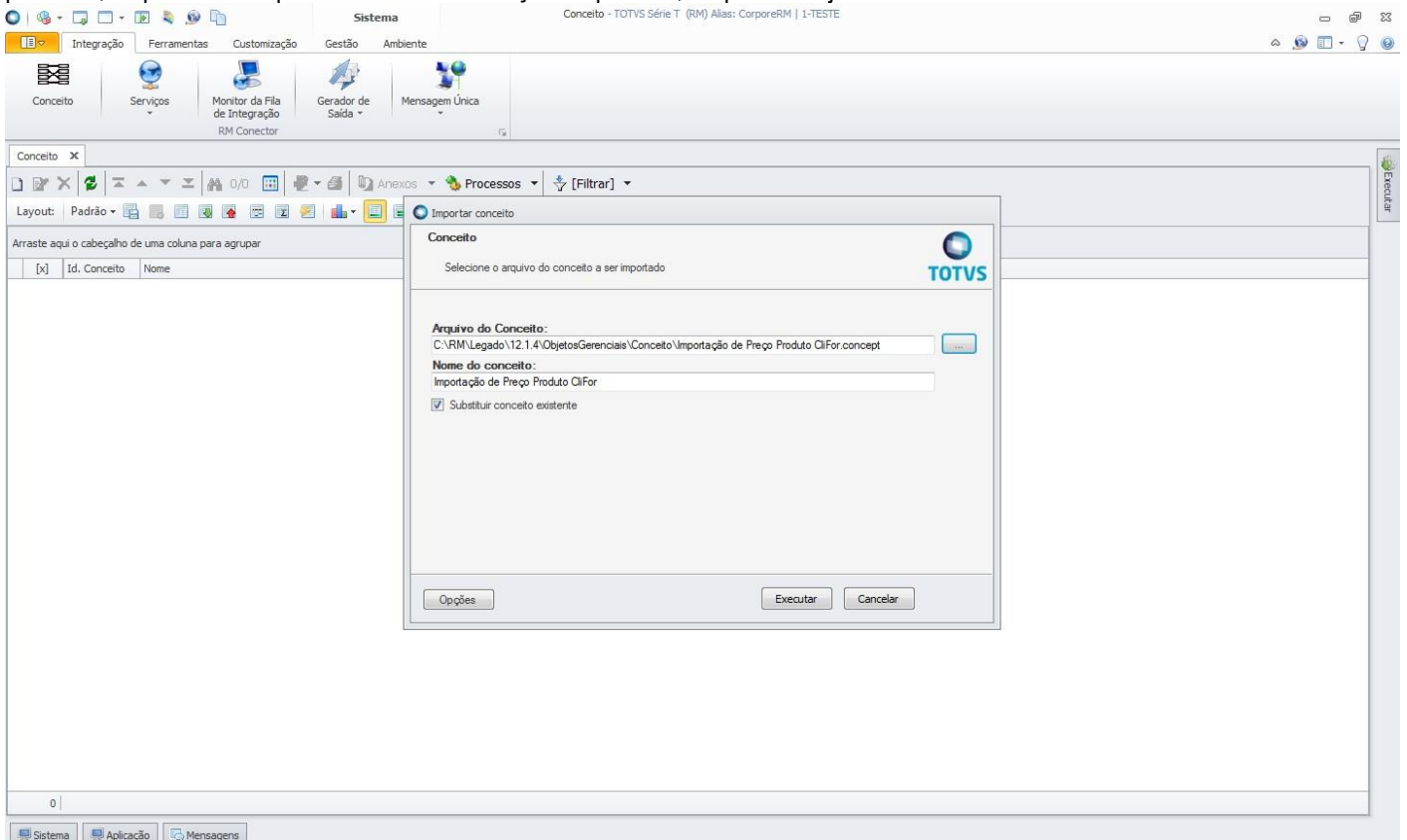

Feita a importação do conceito, ele ficará disponível na visão da ferramenta **Conceito** e não precisará ser importado novamente, a não ser que haja alterações de layout e portanto, criada uma nova estrutura de importação.

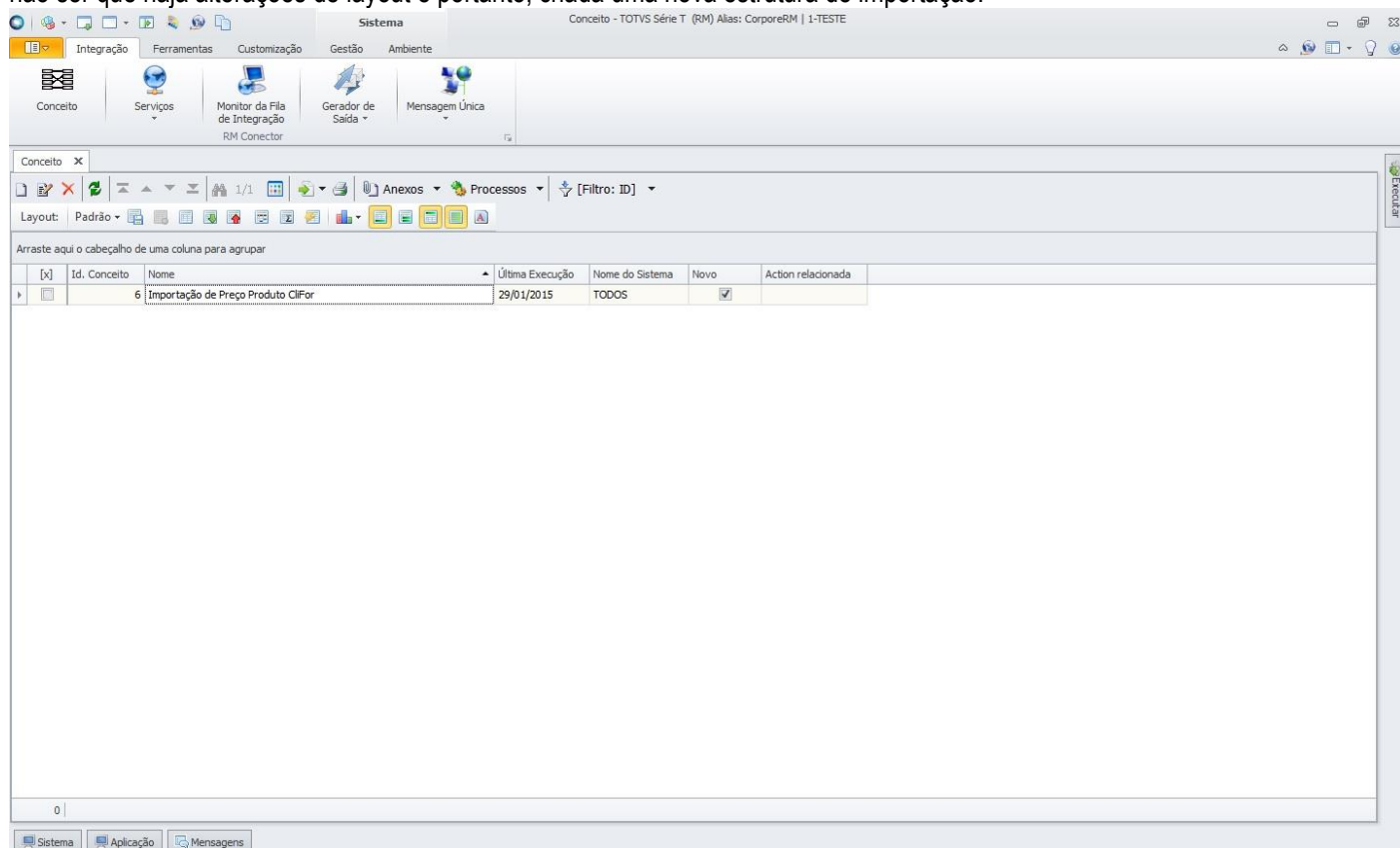

Id. Conceito	Nome	Última Execução	Nome do Sistema	Novo	Action relacionada
6	Importação de Preço Produto CliFor	29/01/2015	TODOS	<input checked="" type="checkbox"/>	

Para fazer a importação da lista de preços de cli/for por produtos, deve-se editar o conceito para informar o caminho do arquivo que será importado. Na edição do conceito, em “Conexões”, selecionar “Preco Produto” na árvore “Conexões de Origem”. Após a seleção, clicar em “Conexões”.

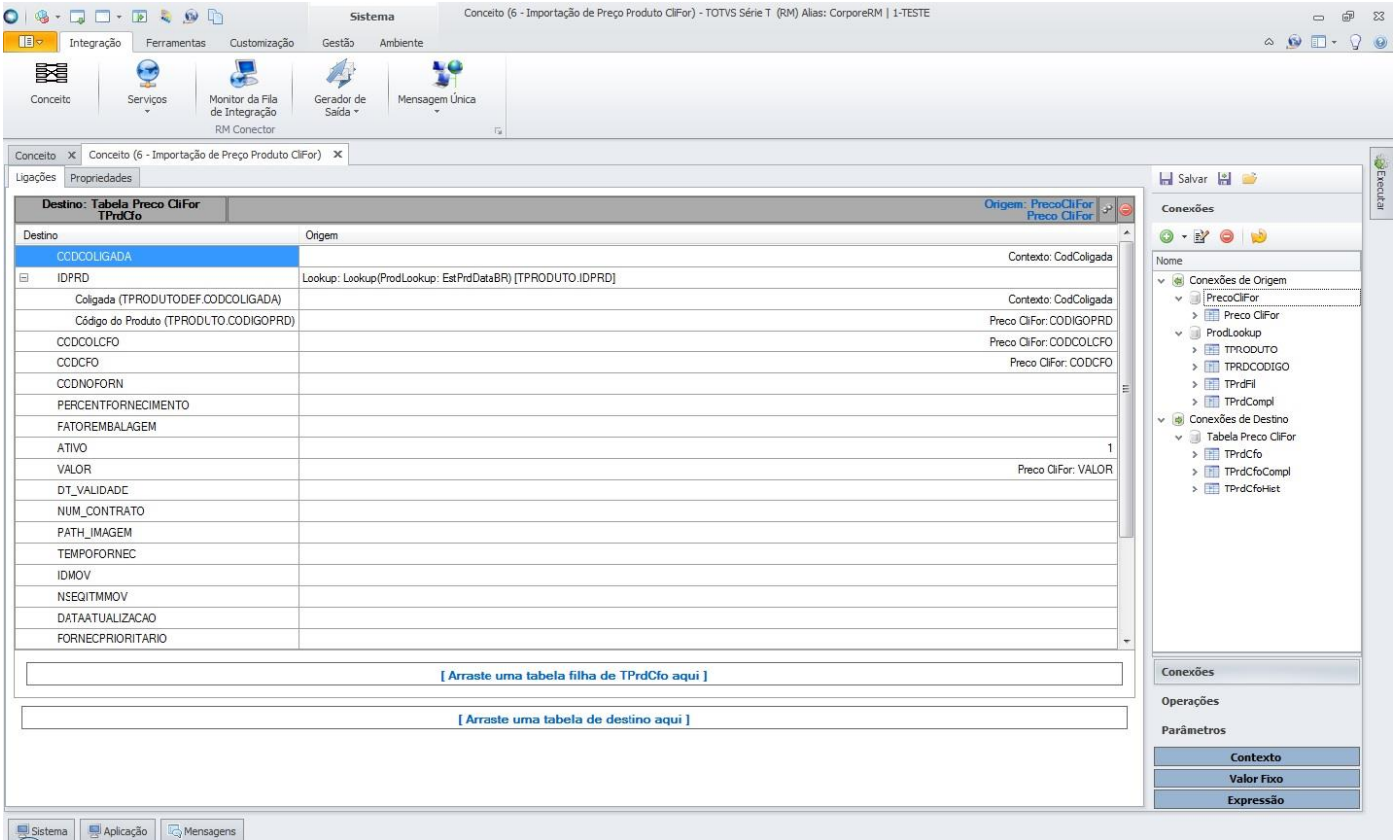

Sistema | Conceito (6 - Importação de Preço Produto ClFor) - TOTVS Série T (RM) Alias: CorporeRM | 1-TESTE

Integração | Ferramentas | Customização | Gestão | Ambiente

Conceito | Serviços | Monitor da Fila de Integração | Gerador de Saída | Mensagem Única

Conceito x | Conceito (6 - Importação de Preço Produto ClFor) x

Ligações | Propriedades

Destino: Tabela Preço ClFor TPrdCfo	Origem: PreçoClFor Preço ClFor	Contexto: CodColigada
CODCOLIGADA		Contexto: CodColigada
IDPRD	Lookup: Lookup(ProdLookup: EstPrdDataBR) [TPRODUTO.IDPRD]	
Coligada (TPRODUTODEF.CODCOLIGADA)		Contexto: CodColigada
Código do Produto (TPRODUTO.CODIGOPRD)		Preço ClFor: CODIGOPRD
CODCOLCFO		Preço ClFor: CODCOLCFO
CODCFO		Preço ClFor: CODCFO
CODNOFORN		
PERCENTFORNECIMENTO		
FATOREMBALAGEM		
ATIVO		1
VALOR		Preço ClFor: VALOR
DT_VALIDADE		
NUM_CONTRATO		
PATH_IMAGEM		
TEMPOFORNEC		
IDMOV		
NSEQITMMOV		
DATAATUALIZACAO		
FORNECPRIORITARIO		

[Arraste uma tabela filha de TPrdCfo aqui]

[Arraste uma tabela de destino aqui]

Conexões

- Conexões de Origem
 - PreçoClFor
 - Preço ClFor
 - ProdLookup
 - TPRODUTO
 - TPRDCODIGO
 - TPrdFil
 - TPrdCompl
- Conexões de Destino
 - Tabela Preço ClFor
 - TPrdCfo
 - TPrdCfoCompl
 - TPrdCfoHist

Conexões

Operações

Parâmetros

Contexto

Valor Fixo

Expressão

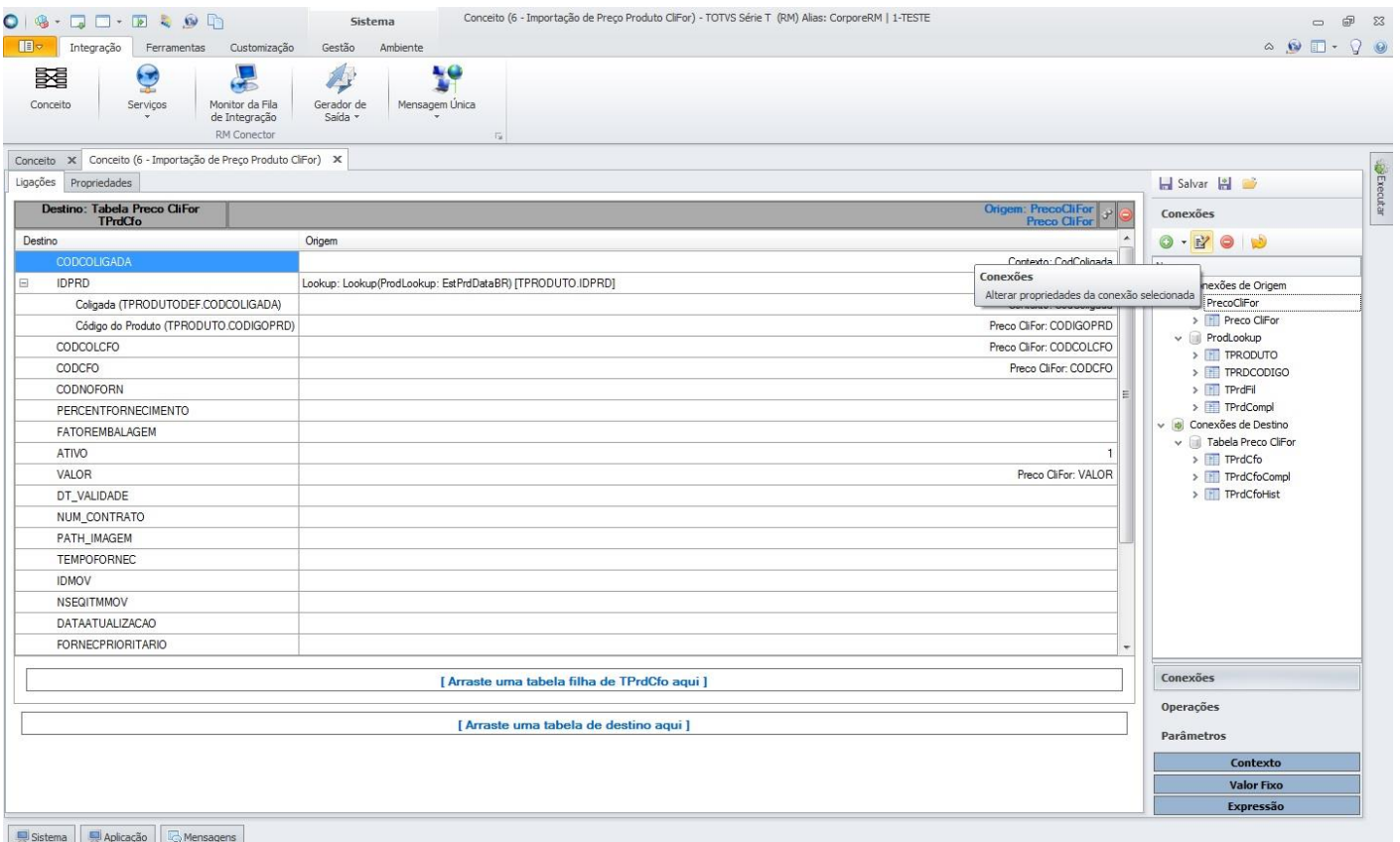

Sistema | Conceito (6 - Importação de Preço Produto ClFor) - TOTVS Série T (RM) Alias: CorporeRM | 1-TESTE

Integração | Ferramentas | Customização | Gestão | Ambiente

Conceito | Serviços | Monitor da Fila de Integração | Gerador de Saída | Mensagem Única

Conceito x | Conceito (6 - Importação de Preço Produto ClFor) x

Ligações | Propriedades

Destino: Tabela Preço ClFor TPrdCfo	Origem: PreçoClFor Preço ClFor	Contexto: CodColigada
CODCOLIGADA		Contexto: CodColigada
IDPRD	Lookup: Lookup(ProdLookup: EstPrdDataBR) [TPRODUTO.IDPRD]	
Coligada (TPRODUTODEF.CODCOLIGADA)		Contexto: CodColigada
Código do Produto (TPRODUTO.CODIGOPRD)		Preço ClFor: CODIGOPRD
CODCOLCFO		Preço ClFor: CODCOLCFO
CODCFO		Preço ClFor: CODCFO
CODNOFORN		
PERCENTFORNECIMENTO		
FATOREMBALAGEM		
ATIVO		1
VALOR		Preço ClFor: VALOR
DT_VALIDADE		
NUM_CONTRATO		
PATH_IMAGEM		
TEMPOFORNEC		
IDMOV		
NSEQITMMOV		
DATAATUALIZACAO		
FORNECPRIORITARIO		

[Arraste uma tabela filha de TPrdCfo aqui]

[Arraste uma tabela de destino aqui]

Conexões

- Conexões de Origem
 - PreçoClFor
 - Preço ClFor
 - ProdLookup
 - TPRODUTO
 - TPRDCODIGO
 - TPrdFil
 - TPrdCompl
- Conexões de Destino
 - Tabela Preço ClFor
 - TPrdCfo
 - TPrdCfoCompl
 - TPrdCfoHist

Conexões

Operações

Parâmetros

Contexto

Valor Fixo

Expressão

Conexões

Alterar propriedades da conexão selecionada

Será aberta a tela “Conexão Arquivo Texto: PreçoClifor”. Nessa tela deve ser informado qual o arquivo que será importado. Clicando no ícone destacado abaixo, selecionar “Arquivo Fixo” e informar o arquivo que será importado. Recomendamos que seja criado um diretório na rede ou um nome único de diretório que deverá ser criado em cada computador cujo usuário fará importação da lista de preços de cli/for por produtos e que seja definido um nome único para o arquivo a ser importado, evitando assim a necessidade de o usuário editar o conceito para modificar o caminho do arquivo de importação. Uma vez feito esse procedimento, bastará ao usuário substituir o conteúdo do arquivo pré-definido.

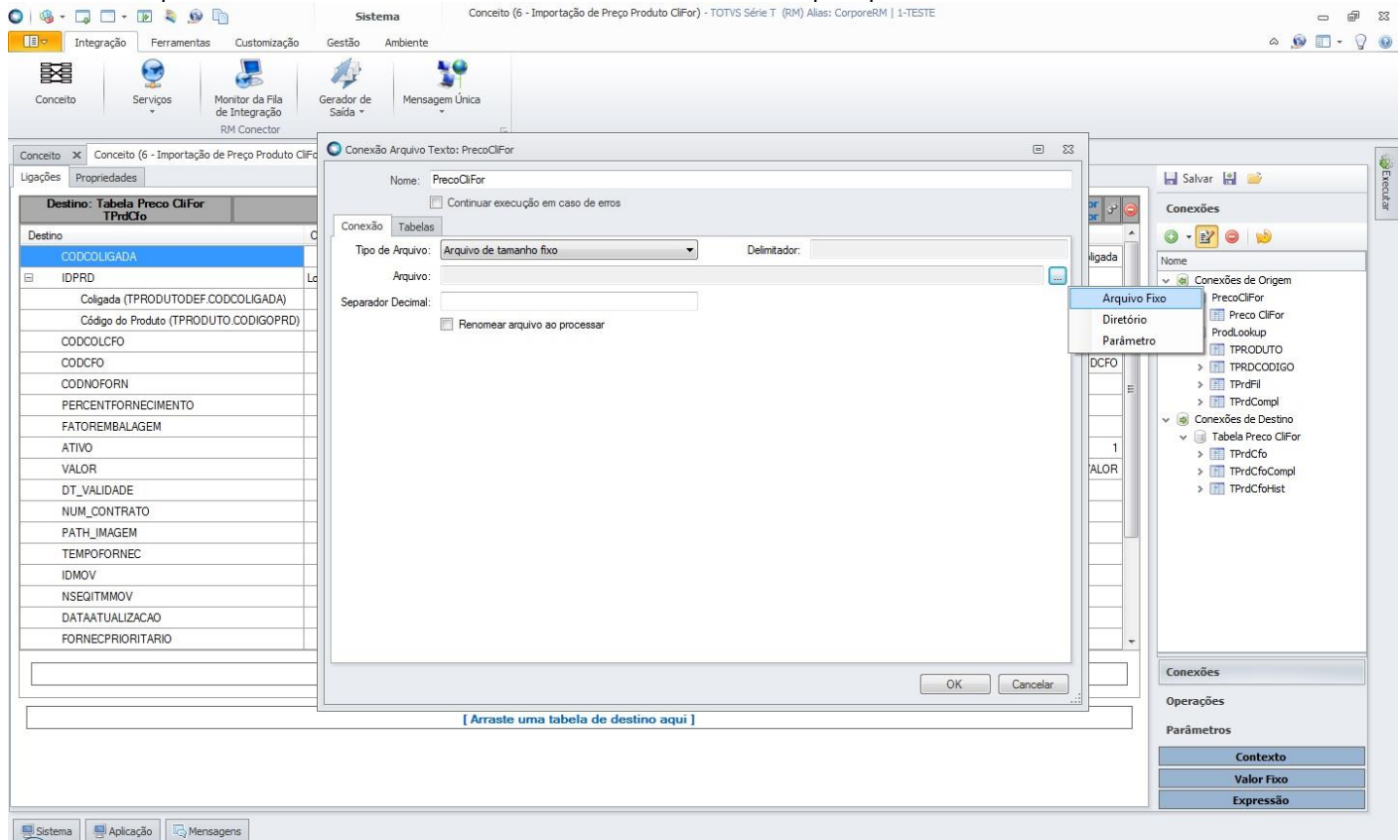

Feita a seleção do arquivo, clicar em “OK”. Em seguida, clique em “Salvar” para salvar a edição do conceito.

Sistema | Conceito (6 - Importação de Preço Produto ClFor) - TOTVS Série T (RM) Alias: CorporeRM | 1-TESTE

Integração | Ferramentas | Customização | Gestão | Ambiente

Conceito | Serviços | Monitor da Fila de Integração | Gerador de Saída | Mensagem Única

RM Conector

Conceito x Conceito (6 - Importação de Preço Produto ClFor) x

Ligações | Propriedades

Destino: Tabela Preço ClFor TPrdCfo

Destino	Origem	Contexto
CODCOLIGADA		Contexto: CodColigada
IDPRD	Lookup: Lookup(ProdLookup: EstPrdDataBR) [TPRODUTO.IDPRD]	Contexto: CodColigada
Coligada (TPRODUTODEF.CODCOLIGADA)		Contexto: CodColigada
Código do Produto (TPRODUTO.CODIGOPRD)		Preço ClFor: CODIGOPRD
CODCOLCFO		Preço ClFor: CODCOLCFO
CODCFO		Preço ClFor: CODCFO
CODNOFORN		
PERCENTFORNECIMENTO		
FATOREMBALAGEM		
ATIVO		1
VALOR		Preço ClFor: VALOR
DT_VALIDADE		
NUM_CONTRATO		
PATH_IMAGEM		
TEMPOFORNEC		
IDMOV		
NSEQITMMOV		
DATAATUALIZACAO		
FORNECPRIORITARIO		

[Arraste uma tabela de destino aqui]

Conexão Arquivo Texto: PreçoClFor

Nome: PreçoClFor

Continuar execução em caso de erros

Conexão Tabelas

Tipo de Arquivo: Arquivo de tamanho fixo | Delimitador:

Arquivo: C:\RM.Net\Importações\Lista de Preços de Cli_For por Produtos.bt

Separador Decimal:

Renomear arquivo ao processar

OK | Cancelar

[Arraste uma tabela de destino aqui]

Conexões

Nome

- Conexões de Origem
 - PreçoClFor
- Conexões de Destino
 - Tabela Preço ClFor
 - TPrdCfo
 - TPrdCfoCompl
 - TPrdCfoHist

Operações

Parâmetros

Contexto

Valor Fixo

Expressão

Sistema | Conceito (6 - Importação de Preço Produto ClFor) - TOTVS Série T (RM) Alias: CorporeRM | 1-TESTE

Integração | Ferramentas | Customização | Gestão | Ambiente

Conceito | Serviços | Monitor da Fila de Integração | Gerador de Saída | Mensagem Única

RM Conector

Conceito x Conceito (6 - Importação de Preço Produto ClFor) x

Ligações | Propriedades

Destino: Tabela Preço ClFor TPrdCfo

Destino	Origem	Contexto
CODCOLIGADA		Contexto: CodColigada
IDPRD	Lookup: Lookup(ProdLookup: EstPrdDataBR) [TPRODUTO.IDPRD]	Contexto: CodColigada
Coligada (TPRODUTODEF.CODCOLIGADA)		Contexto: CodColigada
Código do Produto (TPRODUTO.CODIGOPRD)		Preço ClFor: CODIGOPRD
CODCOLCFO		Preço ClFor: CODCOLCFO
CODCFO		Preço ClFor: CODCFO
CODNOFORN		
PERCENTFORNECIMENTO		
FATOREMBALAGEM		
ATIVO		1
VALOR		Preço ClFor: VALOR
DT_VALIDADE		
NUM_CONTRATO		
PATH_IMAGEM		
TEMPOFORNEC		
IDMOV		
NSEQITMMOV		
DATAATUALIZACAO		
FORNECPRIORITARIO		

[Arraste uma tabela filha de TPrdCfo aqui]

[Arraste uma tabela de destino aqui]

Conexão Arquivo Texto: PreçoClFor

Nome: PreçoClFor

Continuar execução em caso de erros

Conexão Tabelas

Tipo de Arquivo: Arquivo de tamanho fixo | Delimitador:

Arquivo: C:\RM.Net\Importações\Lista de Preços de Cli_For por Produtos.bt

Separador Decimal:

Renomear arquivo ao processar

OK | Cancelar

[Arraste uma tabela de destino aqui]

Conexões

Nome

- Conexões de Origem
 - PreçoClFor
- Conexões de Destino
 - Tabela Preço ClFor
 - TPrdCfo
 - TPrdCfoCompl
 - TPrdCfoHist

Operações

Parâmetros

Contexto

Valor Fixo

Expressão

1.5 Importação de Produtos

Para que os usuários possam fazer a importação de produtos, é necessário importar o conceito que foi criado para esse fim. Para isso, deve-se acessar o TOTVS Integração e selecionar a ferramenta **Conceito**.

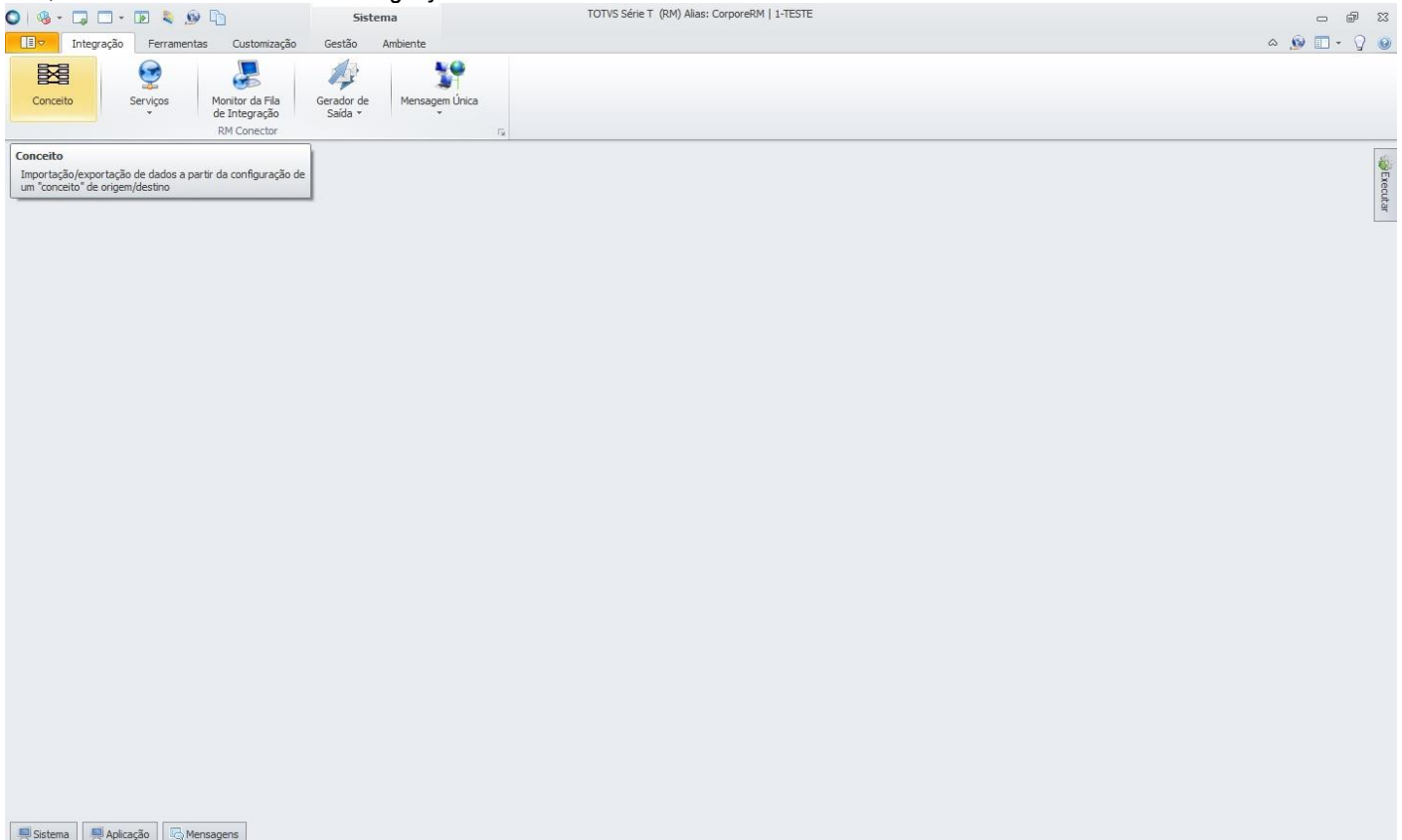

Para importar o conceito, basta acessar “Processos”, e selecionar “Importar conceito”.

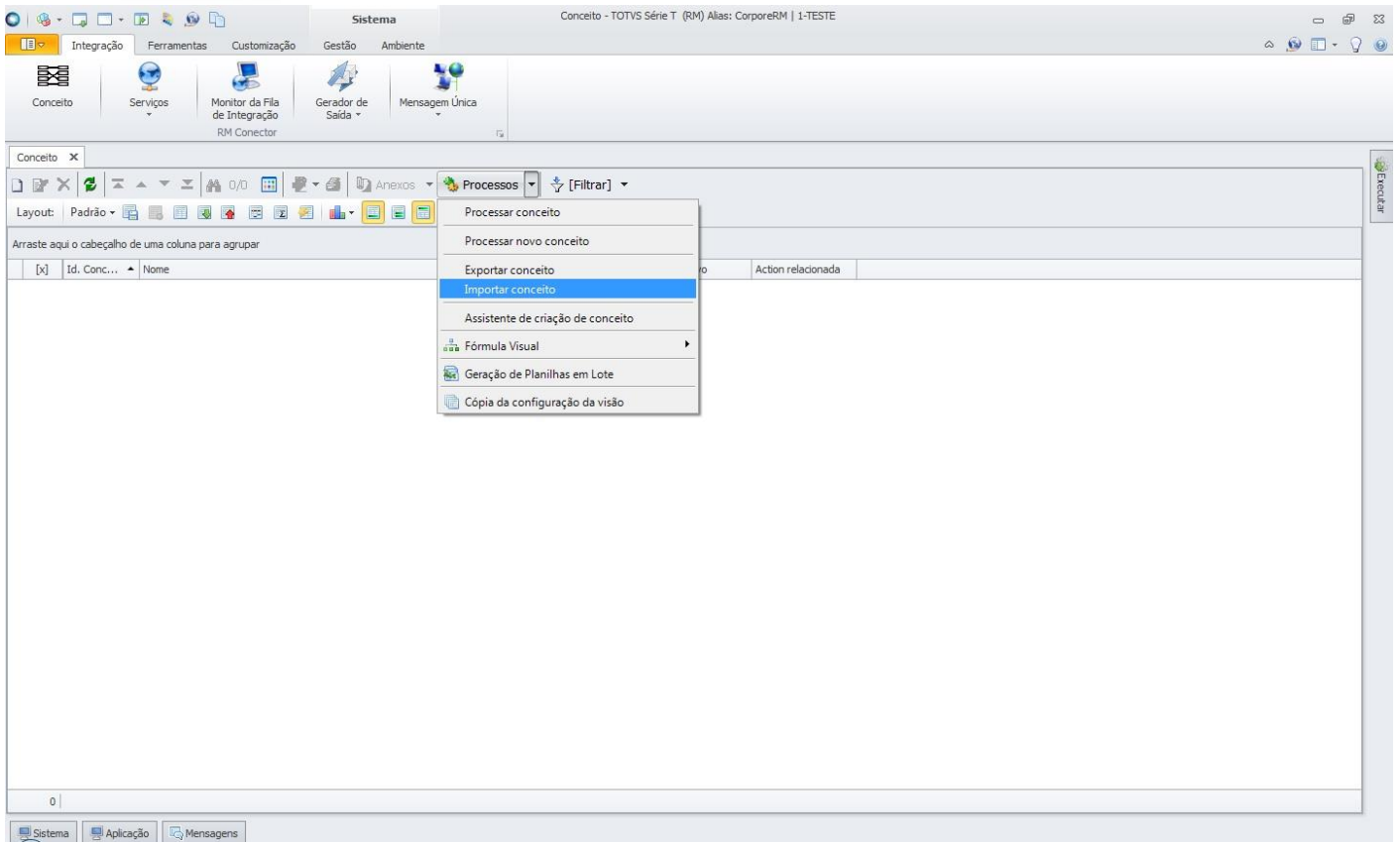

Será aberta a tela “Importar conceito” onde deve ser informado o conceito criado para importação de produtos, disponibilizado pela TOTVS na instalação do produto, na pasta “Objetos Gerenciais”.

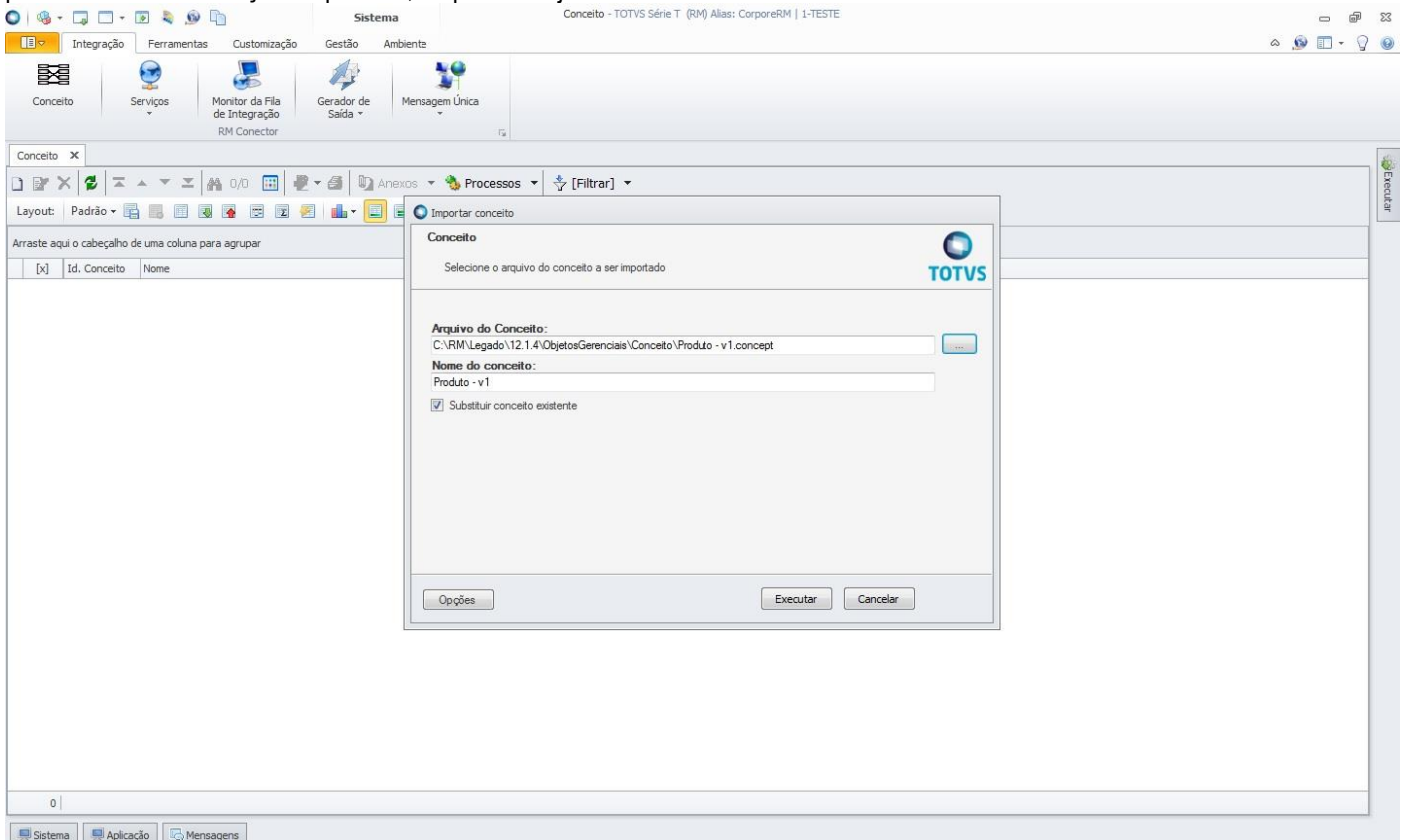

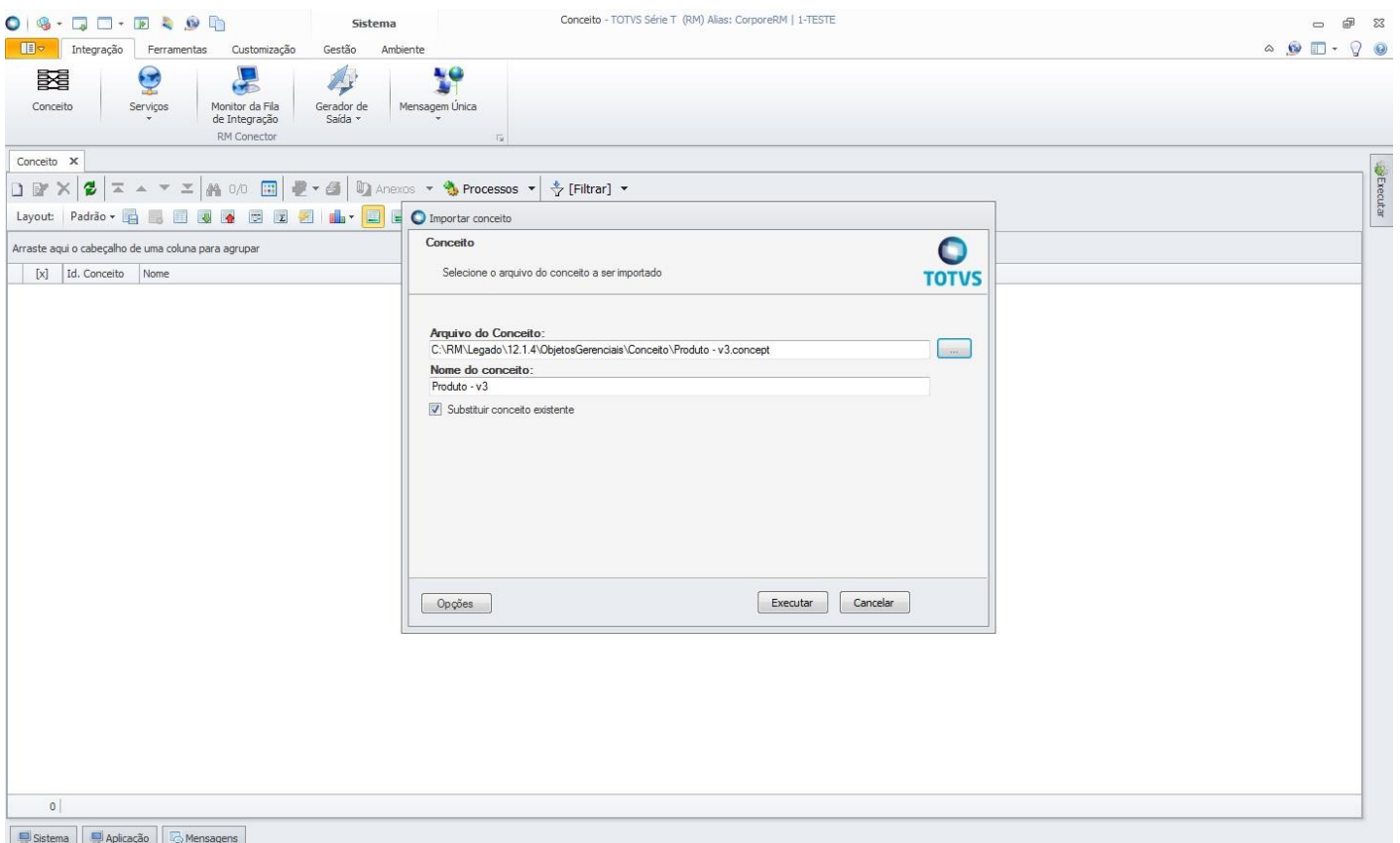
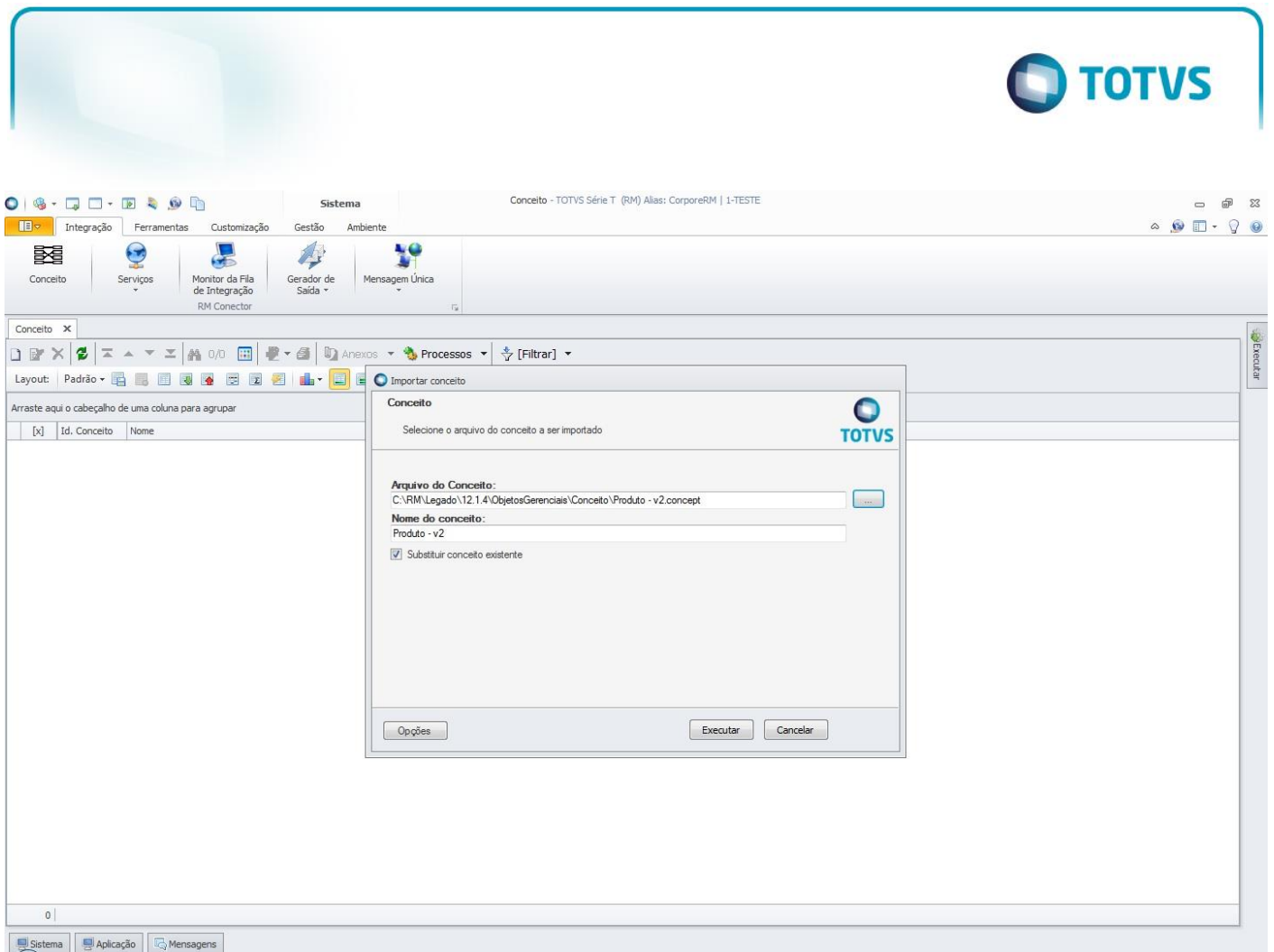

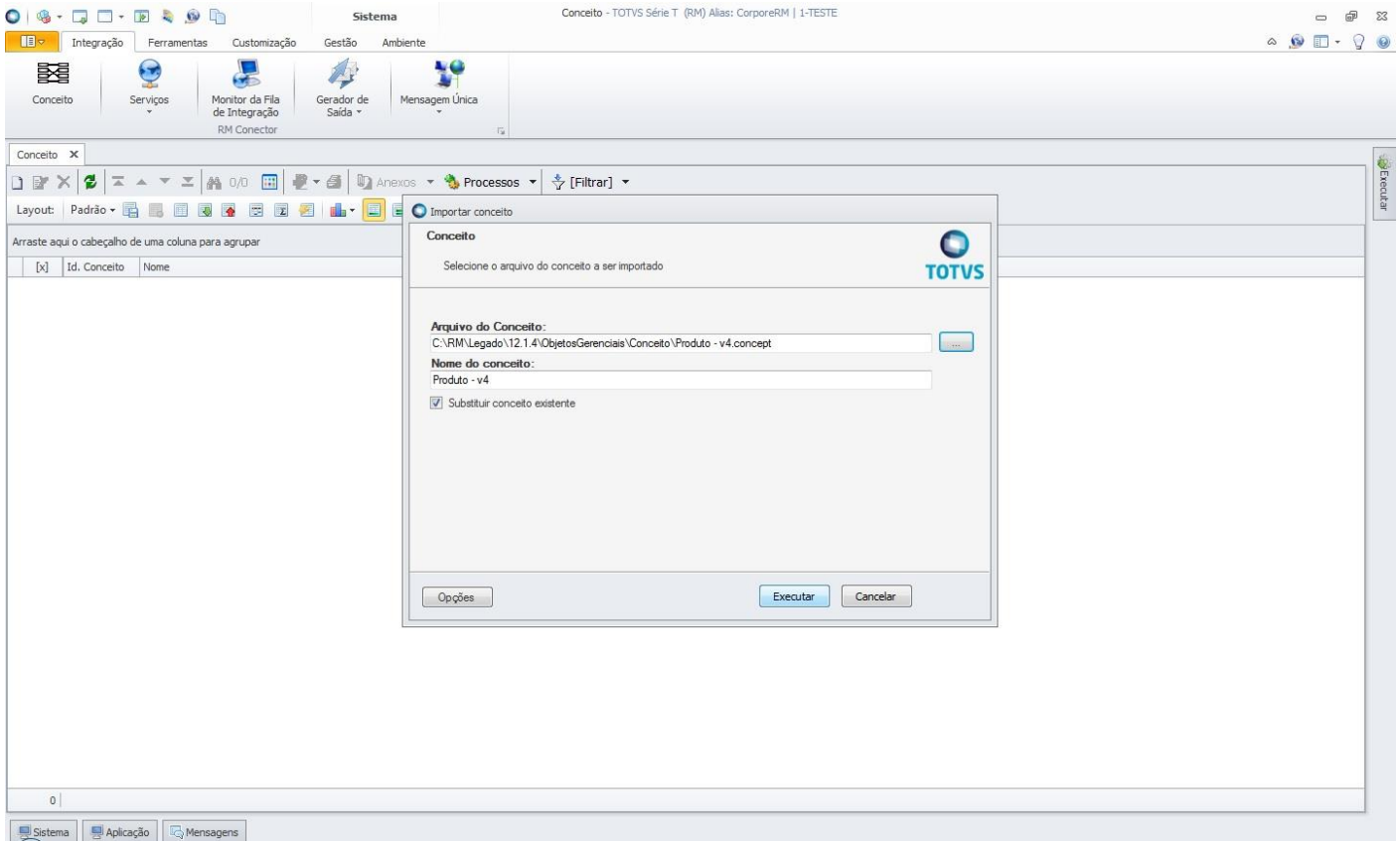

Feita a importação do conceito, ele ficará disponível na visão da ferramenta **Conceito** e não precisará ser importado novamente, a não ser que haja alterações de layout e portanto, criada uma nova estrutura de importação.

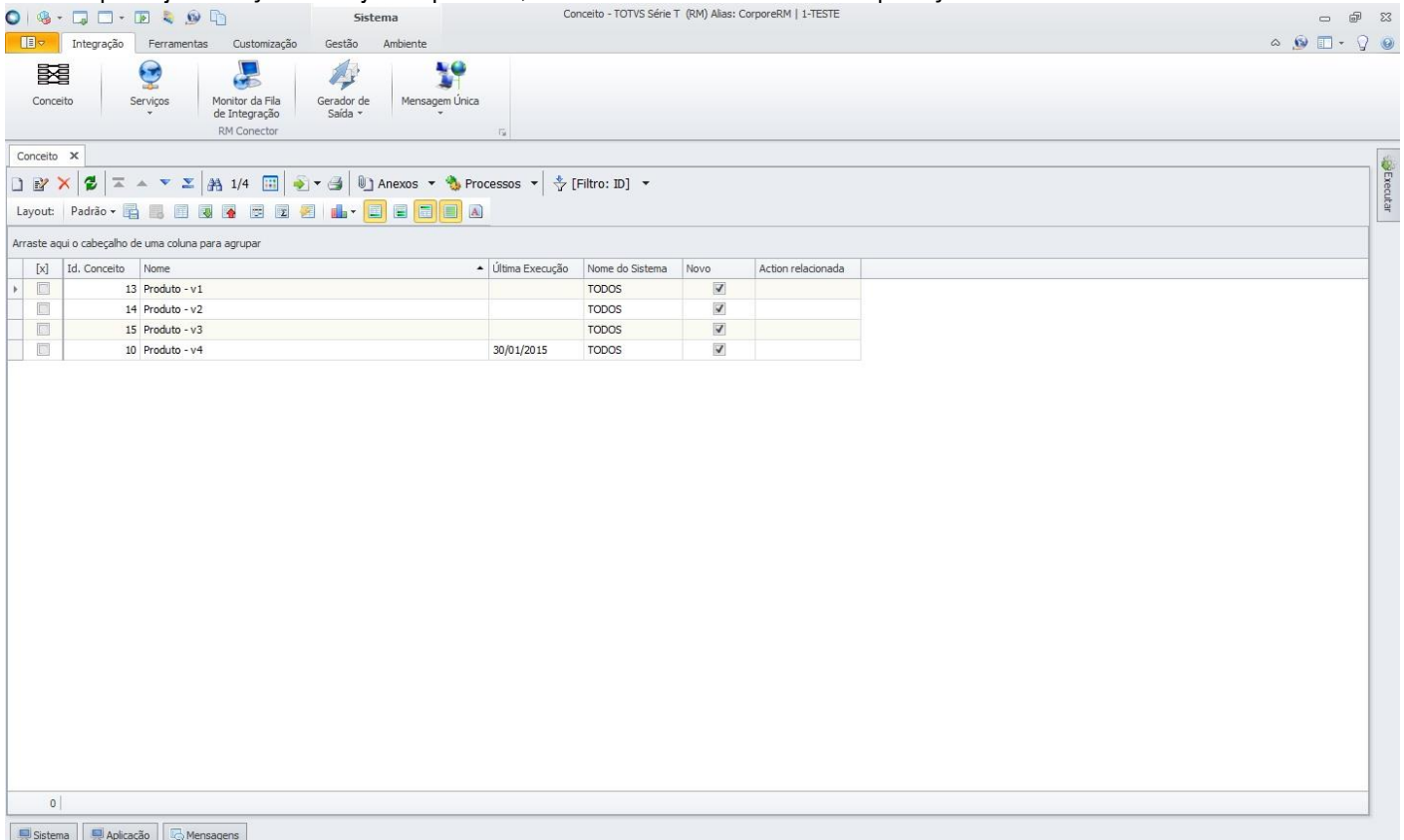

Para fazer a importação de produtos, deve-se editar o conceito para informar o caminho do arquivo que será importado. Na edição do conceito, em “Conexões”, selecionar “PRODUTO” na árvore “Conexões de Origem”. Após a seleção, clicar em “Conexões”.

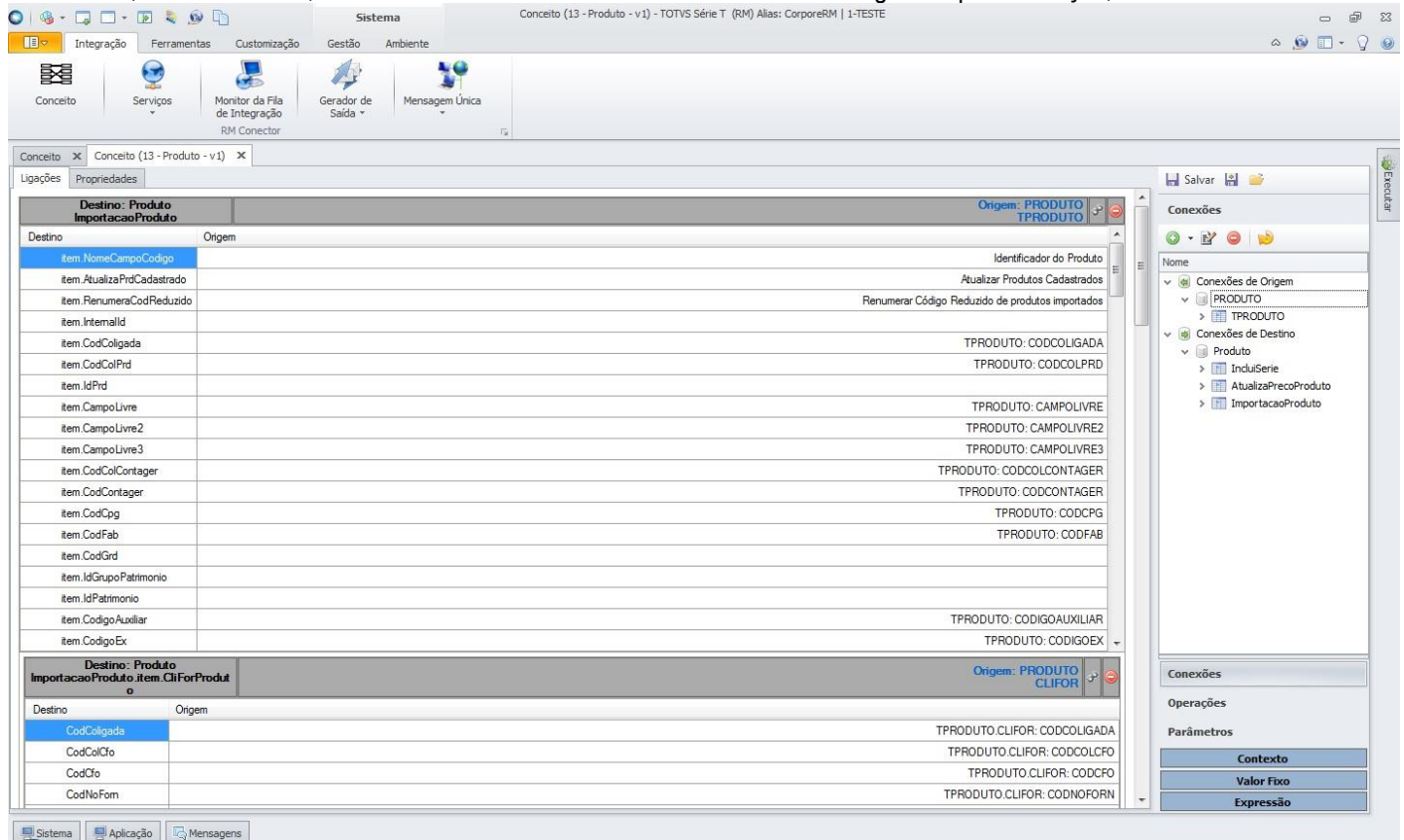

Destino	Origem	Identificador do Produto
Item.NomeCampoCodigo		Identificador do Produto
Item.AtualizaPrdCadastrado		Atualizar Produtos Cadastrados
Item.RenumeraCodReduzido		Renumerar Código Reduzido de produtos importados
Item.InternalId		
Item.CodColgada		TPRODUTO: CODCOLGADA
Item.CodColPrd		TPRODUTO: CODCOLPRD
Item.IdPrd		
Item.CampoLivre		TPRODUTO: CAMPOLIVRE
Item.CampoLivre2		TPRODUTO: CAMPOLIVRE2
Item.CampoLivre3		TPRODUTO: CAMPOLIVRE3
Item.CodColContager		TPRODUTO: CODCOLCONTAGER
Item.CodContager		TPRODUTO: CODCONTAGER
Item.CodCpg		TPRODUTO: CODCPG
Item.CodFab		TPRODUTO: CODFAB
Item.CodGrd		
Item.IdGrupoPatrimonio		
Item.IdPatrimonio		
Item.CodigoAuxiliar		TPRODUTO: CODIGO AUXILIAR
Item.CodigoEx		TPRODUTO: CODIGO EX

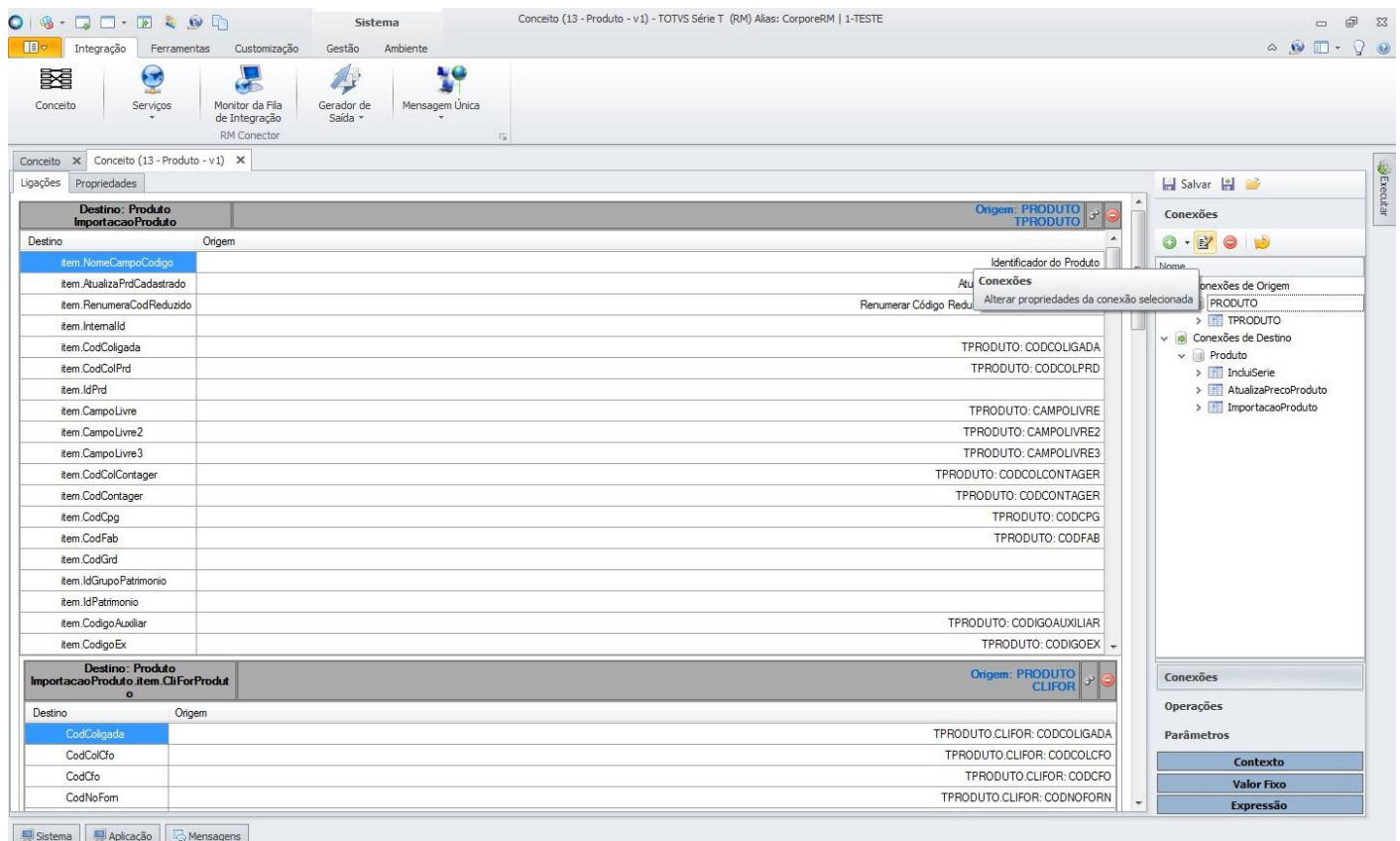

Destino	Origem	Identificador do Produto
Item.NomeCampoCodigo		Identificador do Produto
Item.AtualizaPrdCadastrado		Atualizar Produtos Cadastrados
Item.RenumeraCodReduzido		Renumerar Código Reduzido de produtos importados
Item.InternalId		
Item.CodColgada		TPRODUTO: CODCOLGADA
Item.CodColPrd		TPRODUTO: CODCOLPRD
Item.IdPrd		
Item.CampoLivre		TPRODUTO: CAMPOLIVRE
Item.CampoLivre2		TPRODUTO: CAMPOLIVRE2
Item.CampoLivre3		TPRODUTO: CAMPOLIVRE3
Item.CodColContager		TPRODUTO: CODCOLCONTAGER
Item.CodContager		TPRODUTO: CODCONTAGER
Item.CodCpg		TPRODUTO: CODCPG
Item.CodFab		TPRODUTO: CODFAB
Item.CodGrd		
Item.IdGrupoPatrimonio		
Item.IdPatrimonio		
Item.CodigoAuxiliar		TPRODUTO: CODIGO AUXILIAR
Item.CodigoEx		TPRODUTO: CODIGO EX

Será aberta a tela “Conexão Arquivo Texto: PRODUTO”. Nessa tela deve ser informado qual o arquivo que será importado. Clicando no ícone destacado abaixo, selecionar “Arquivo Fixo” e informar o arquivo que será importado. Recomendamos que seja criado um diretório na rede ou um nome único de diretório que deverá ser criado em cada computador cujo usuário fará importação de produtos e que seja definido um nome único para o arquivo a ser importado, evitando assim a necessidade de o usuário editar o conceito para modificar o caminho do arquivo de importação. Uma vez feito esse procedimento, bastará ao usuário substituir o conteúdo do arquivo pré-definido.

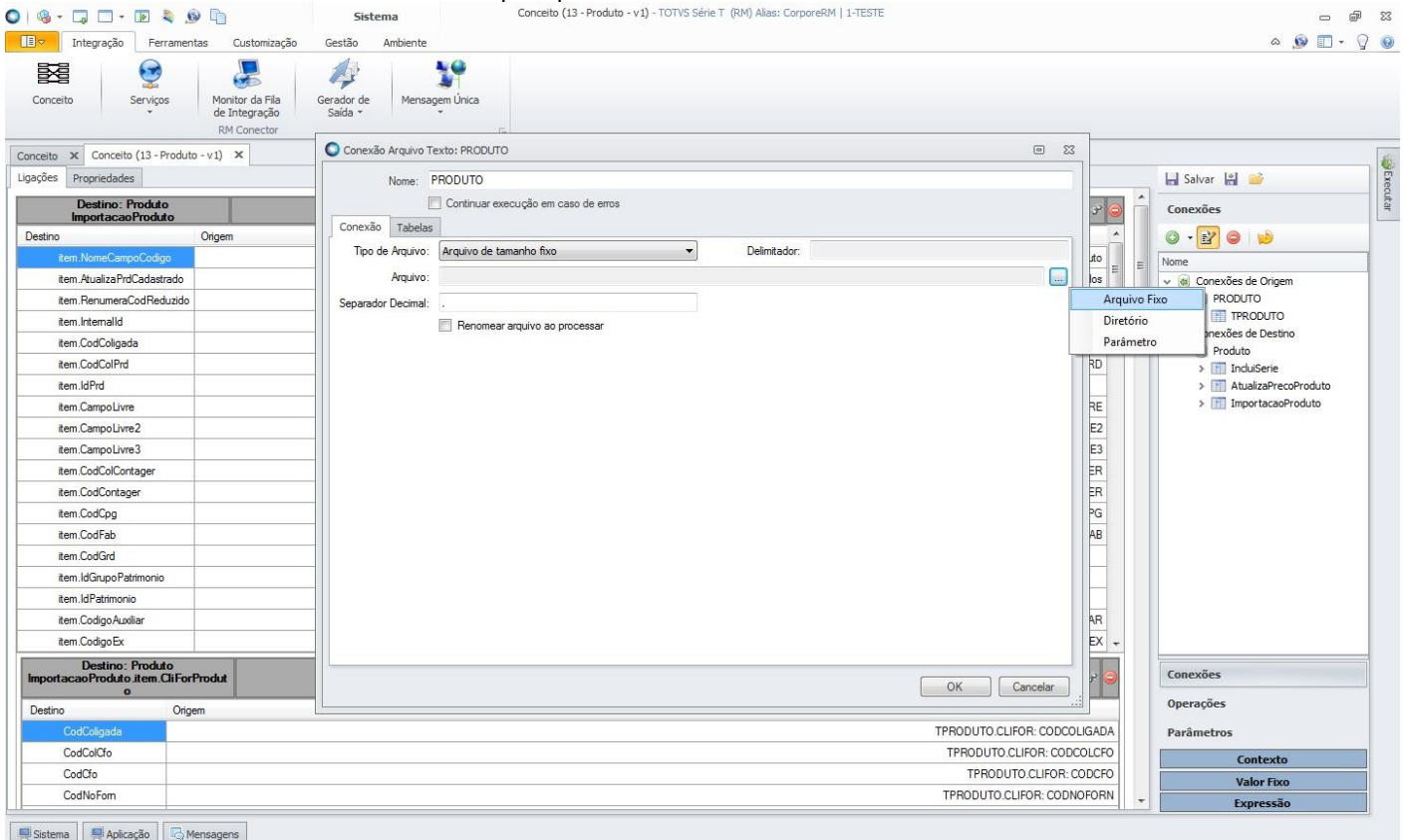

Feita a seleção do arquivo, clicar em “OK”. Em seguida, clique em “Salvar” para salvar a edição do conceito.

Sistema Conceito (13 - Produto - v1) - TOTVS Série T (RM) Alias: CorporeRM | 1-TESTE

Integração Ferramentas Customização Gestão Ambiente

Conceito Serviços Monitor da Fila de Integração Gerador de Saída Mensagem Única

Conceito x Conceito (13 - Produto - v1) x

Conexão Arquivo Texto: PRODUTO

Nome: PRODUTO

Continuar execução em caso de erros

Tabelas

Tipo de Arquivo: Arquivo de tamanho fixo Delimitador:

Arquivo: C:\RM.Net\Importacoes\Produtos.txt

Separador Decimal:

Renomear arquivo ao processar

OK Cancelar

Destino	Produto	Origem
Item.NomeCampoCodigo	ImportacaoProduto	
Item.AtualizaPrdCadastrado		
Item.RenumeraCodReduzido		
Item.InternatId		
Item.CodColigada		
Item.CodColPrd		
Item.IdPrd		
Item.CampoLivre		
Item.CampoLivre2		
Item.CampoLivre3		
Item.CodColContager		
Item.CodContager		
Item.CodCpg		
Item.CodFab		
Item.CodGrd		
Item.IdGrupoPatrimonio		
Item.IdPatrimonio		
Item.CodigoAuxiliar		
Item.CodigoEx		

Destino	Produto	Origem
CodColigada	ImportacaoProduto	TPRODUTO.CLIFOR: CODCOLIGADA
CodColCfo	ImportacaoProduto	TPRODUTO.CLIFOR: CODCOLCFO
CodCfo	ImportacaoProduto	TPRODUTO.CLIFOR: CODCFO
CodNoFom	ImportacaoProduto	TPRODUTO.CLIFOR: CODNOFORN

Sistema Aplicação Mensagens

Sistema Conceito (13 - Produto - v1) - TOTVS Série T (RM) Alias: CorporeRM | 1-TESTE

Integração Ferramentas Customização Gestão Ambiente

Conceito Serviços Monitor da Fila de Integração Gerador de Saída Mensagem Única

Conceito x Conceito (13 - Produto - v1) x

Destino	Produto	Origem
Item.NomeCampoCodigo	ImportacaoProduto	Identificador do Produto
Item.AtualizaPrdCadastrado	ImportacaoProduto	Atualizar Produtos Cadastrados
Item.RenumeraCodReduzido	ImportacaoProduto	Renumera Código Reduzido de produtos importados
Item.InternatId	ImportacaoProduto	TPRODUTO: CODCOLIGADA
Item.CodColigada	ImportacaoProduto	TPRODUTO: CODCOLPRD
Item.CodColPrd	ImportacaoProduto	TPRODUTO: CAMPOLIVRE
Item.IdPrd	ImportacaoProduto	TPRODUTO: CAMPOLIVRE2
Item.CampoLivre	ImportacaoProduto	TPRODUTO: CAMPOLIVRE3
Item.CampoLivre2	ImportacaoProduto	TPRODUTO: CODCOLCONTAGER
Item.CampoLivre3	ImportacaoProduto	TPRODUTO: CODCONTAGER
Item.CodColContager	ImportacaoProduto	TPRODUTO: CODCONTAGER
Item.CodContager	ImportacaoProduto	TPRODUTO: CODPCPG
Item.CodCpg	ImportacaoProduto	TPRODUTO: CODCFAB
Item.CodFab	ImportacaoProduto	
Item.CodGrd	ImportacaoProduto	
Item.IdGrupoPatrimonio	ImportacaoProduto	
Item.IdPatrimonio	ImportacaoProduto	TPRODUTO: CODIGOAXILIAR
Item.CodigoAuxiliar	ImportacaoProduto	TPRODUTO: CODIGOEX
Item.CodigoEx	ImportacaoProduto	

Destino	Produto	Origem
CodColigada	ImportacaoProduto	TPRODUTO.CLIFOR: CODCOLIGADA
CodColCfo	ImportacaoProduto	TPRODUTO.CLIFOR: CODCOLCFO
CodCfo	ImportacaoProduto	TPRODUTO.CLIFOR: CODCFO
CodNoFom	ImportacaoProduto	TPRODUTO.CLIFOR: CODNOFORN

Sistema Aplicação Mensagens

1.6 Importação de Movimentos

Para que os usuários possam fazer a importação de movimentos, é necessário importar o conceito que foi criado para esse fim. Para isso, deve-se acessar o TOTVS Integração e selecionar a ferramenta **Conceito**.

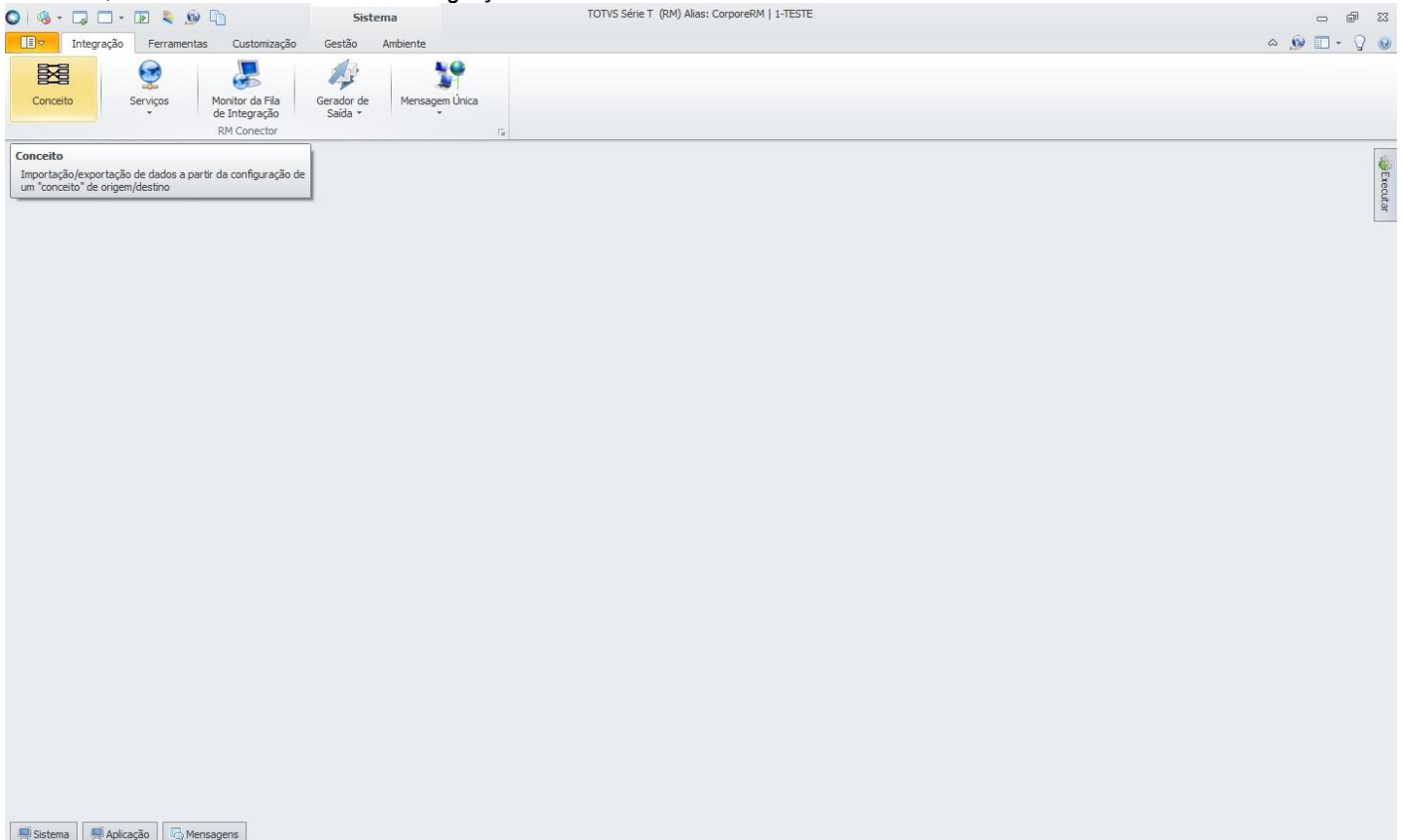

Para importar o conceito, basta acessar “Processos”, e selecionar “Importar conceito”.

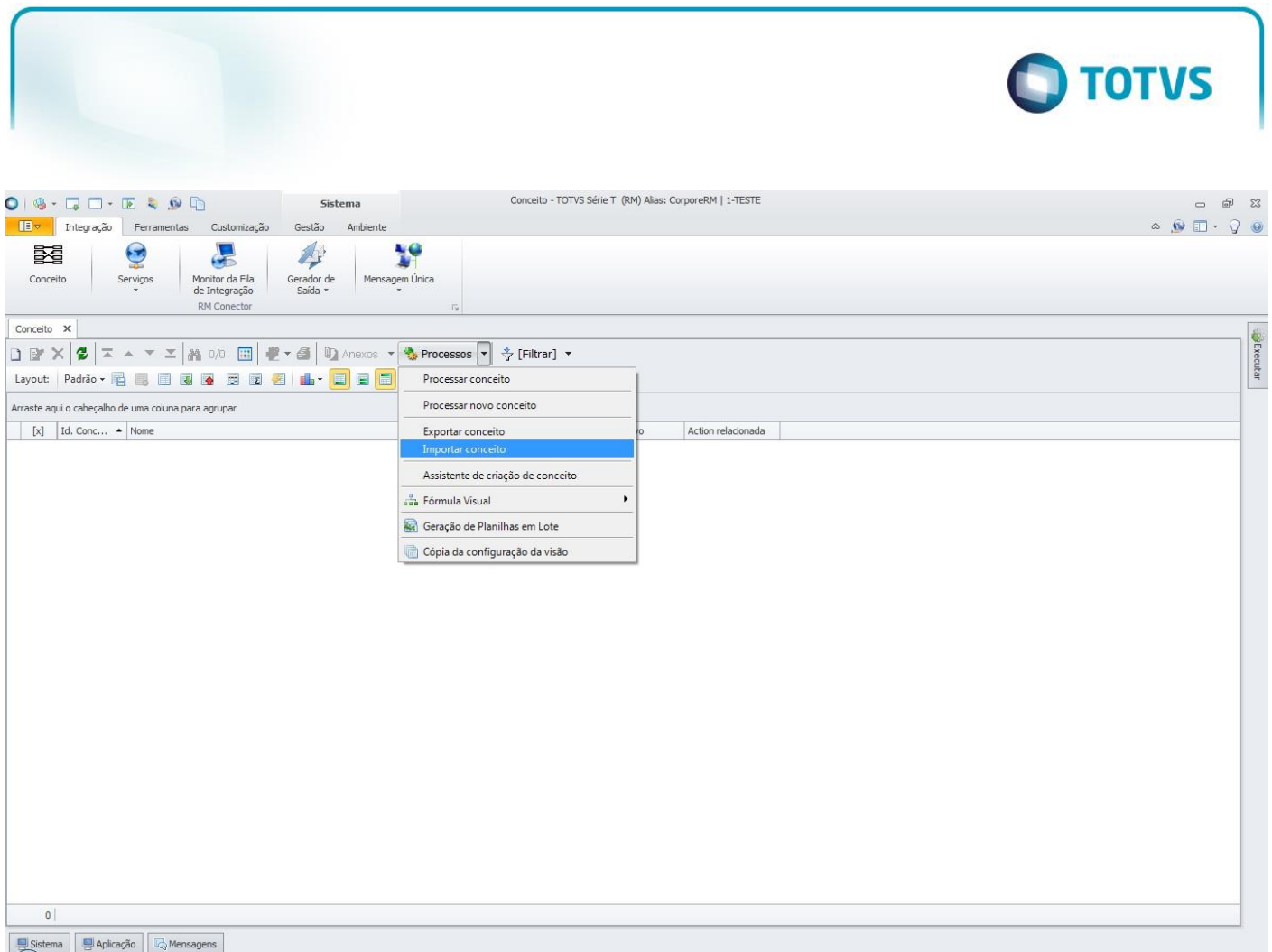

Será aberta a tela “Importar conceito” onde deve ser informado o conceito criado para importação de movimentos, disponibilizado pela TOTVS na instalação do produto, na pasta “Objetos Gerenciais”.

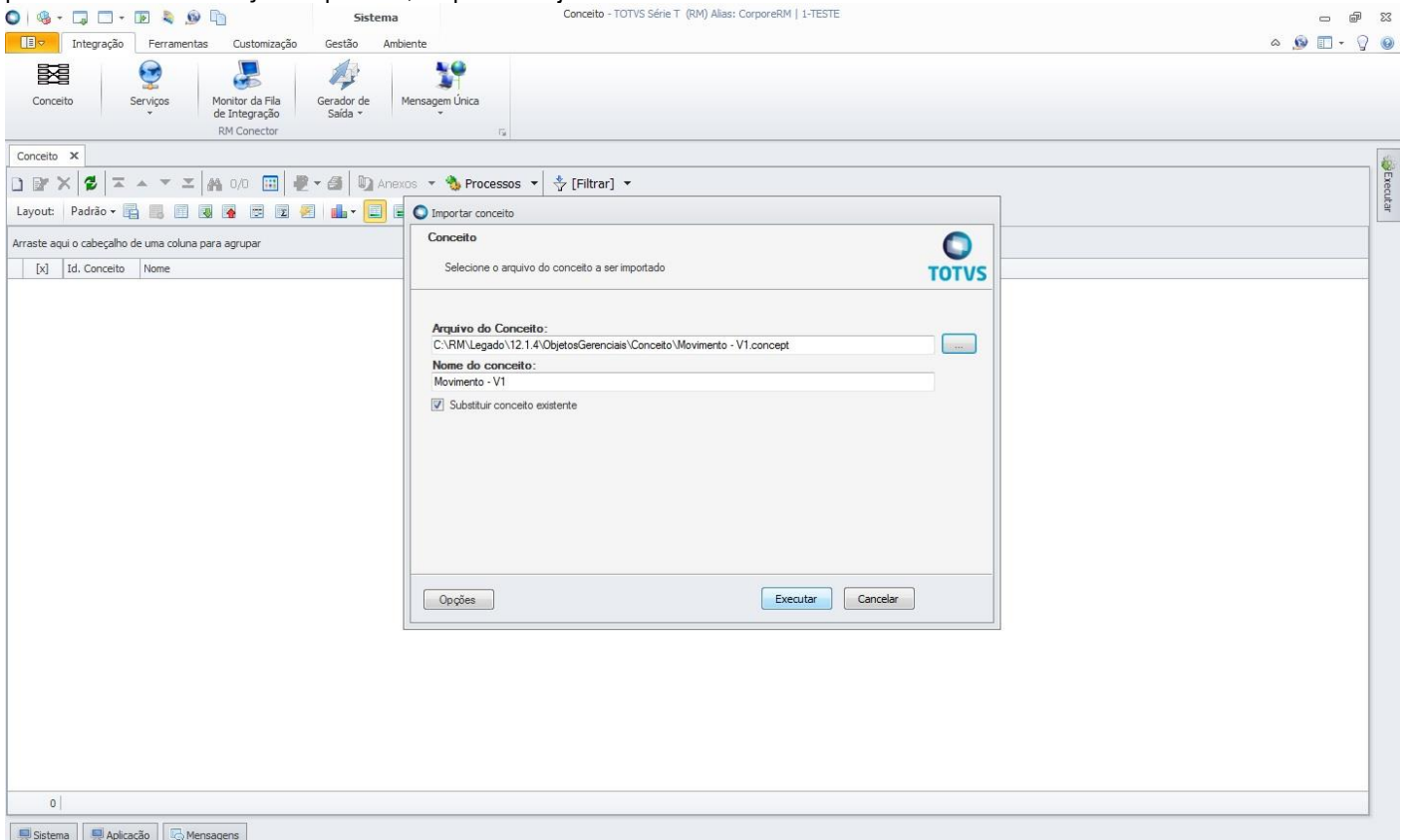

Sistema | Conceito - TOTVS Série T (RM) Alias: CorporeRM | 1-TESTE

Integração | Ferramentas | Customização | Gestão | Ambiente

Conceito | Serviços | Monitor da Fila de Integração | Gerador de Saída | Mensagem Única

RM Conector

Conceito x

Layout: Padrão | Anexos | Processos | [Filtrar]

Arraste aqui o cabeçalho de uma coluna para agrupar

[x]	Id. Conceito	Nome
-----	--------------	------

0

Sistema | Aplicação | Mensagens

Conceito

Selecione o arquivo do conceito a ser importado

Arquivo do Conceito:
C:\RM\Legado\12.1.4\ObjetosGerenciais\Conceito\Movimento - V2.concept

Nome do conceito:
Movimento - V2

Substituir conceito existente

Opções | Executar | Cancelar

Sistema | Conceito - TOTVS Série T (RM) Alias: CorporeRM | 1-TESTE

Integração | Ferramentas | Customização | Gestão | Ambiente

Conceito | Serviços | Monitor da Fila de Integração | Gerador de Saída | Mensagem Única

RM Conector

Conceito x

Layout: Padrão | Anexos | Processos | [Filtrar]

Arraste aqui o cabeçalho de uma coluna para agrupar

[x]	Id. Conceito	Nome
-----	--------------	------

0

Sistema | Aplicação | Mensagens

Conceito

Selecione o arquivo do conceito a ser importado

Arquivo do Conceito:
C:\RM\Legado\12.1.4\ObjetosGerenciais\Conceito\Movimento - V3.concept

Nome do conceito:
Movimento - V3

Substituir conceito existente

Opções | Executar | Cancelar

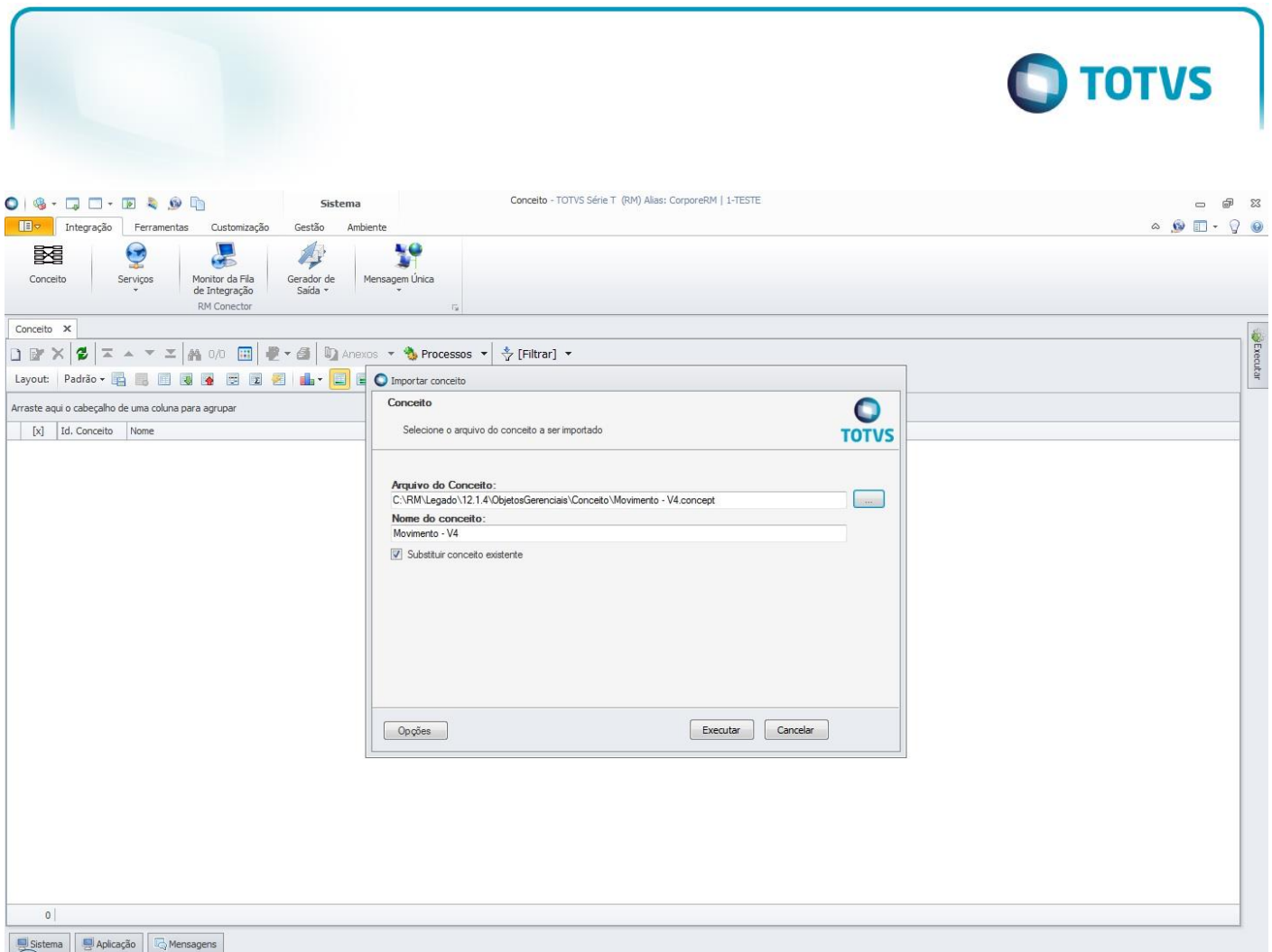

Feita a importação do conceito, ele ficará disponível na visão da ferramenta **Conceito** e não precisará ser importado novamente, a não ser que haja alterações de layout e portanto, criada uma nova estrutura de importação.

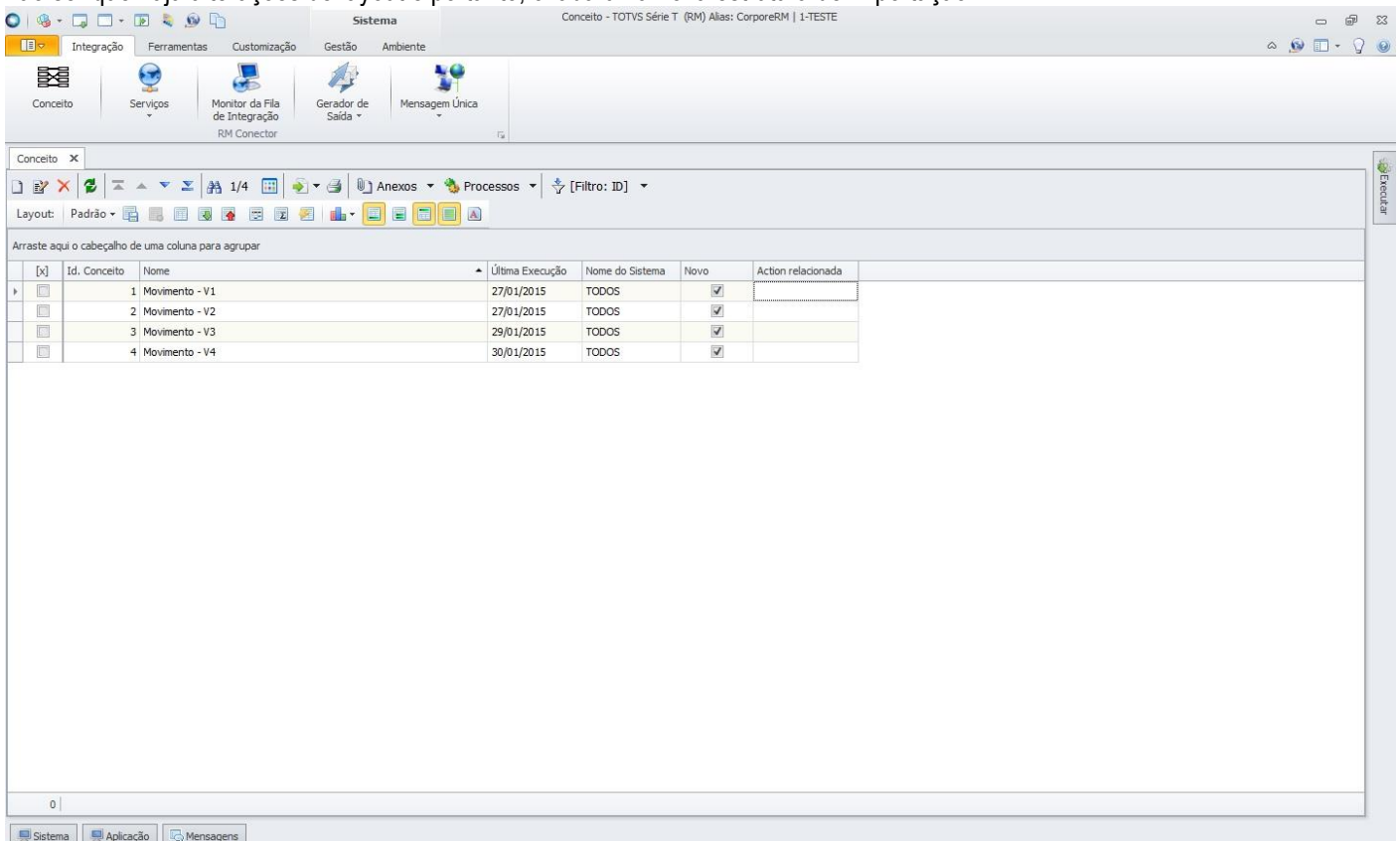

Para fazer a importação de produtos, deve-se editar o conceito para informar o caminho do arquivo que será importado. Na edição do conceito, em "Conexões", selecionar "Movimento" na árvore "Conexões de Origem". Após a seleção, clicar em "Conexões".

This screenshot is similar to the previous one, but with a context menu open over the 'Conexões' button in the right-hand pane. The menu options are: 'Alterar propriedades da conexão selecionada', 'Conexões de Origem', 'Movimento', 'Prod.lookup', 'TPRODUTO', 'TPRDCODIGO', 'TPrdFil', 'TPrdCompl', 'LotePrd', 'TLotePrd', 'TLotePrdCompl', 'TLotePrdLoc', 'LookupFormaPagto', 'TFormaPagto', 'Conexões de Destino', 'ImportacaoMovimento', and 'ImportacaoMovimentoAnf...'. The 'Conexões' button is highlighted in blue.

Este documento é de propriedade da TOTVS. Todos os direitos reservados. ©

Será aberta a tela “Conexão Arquivo Texto: Movimento”. Nessa tela deve ser informado qual o arquivo que será importado. Clicando no ícone destacado abaixo, selecionar “Arquivo Fixo” e informar o arquivo que será importado. Recomendamos que seja criado um diretório na rede ou um nome único de diretório que deverá ser criado em cada computador cujo usuário fará importação de movimentos e que seja definido um nome único para o arquivo a ser importado, evitando assim a necessidade de o usuário editar o conceito para modificar o caminho do arquivo de importação. Uma vez feito esse procedimento, bastará ao usuário substituir o conteúdo do arquivo pré-definido.

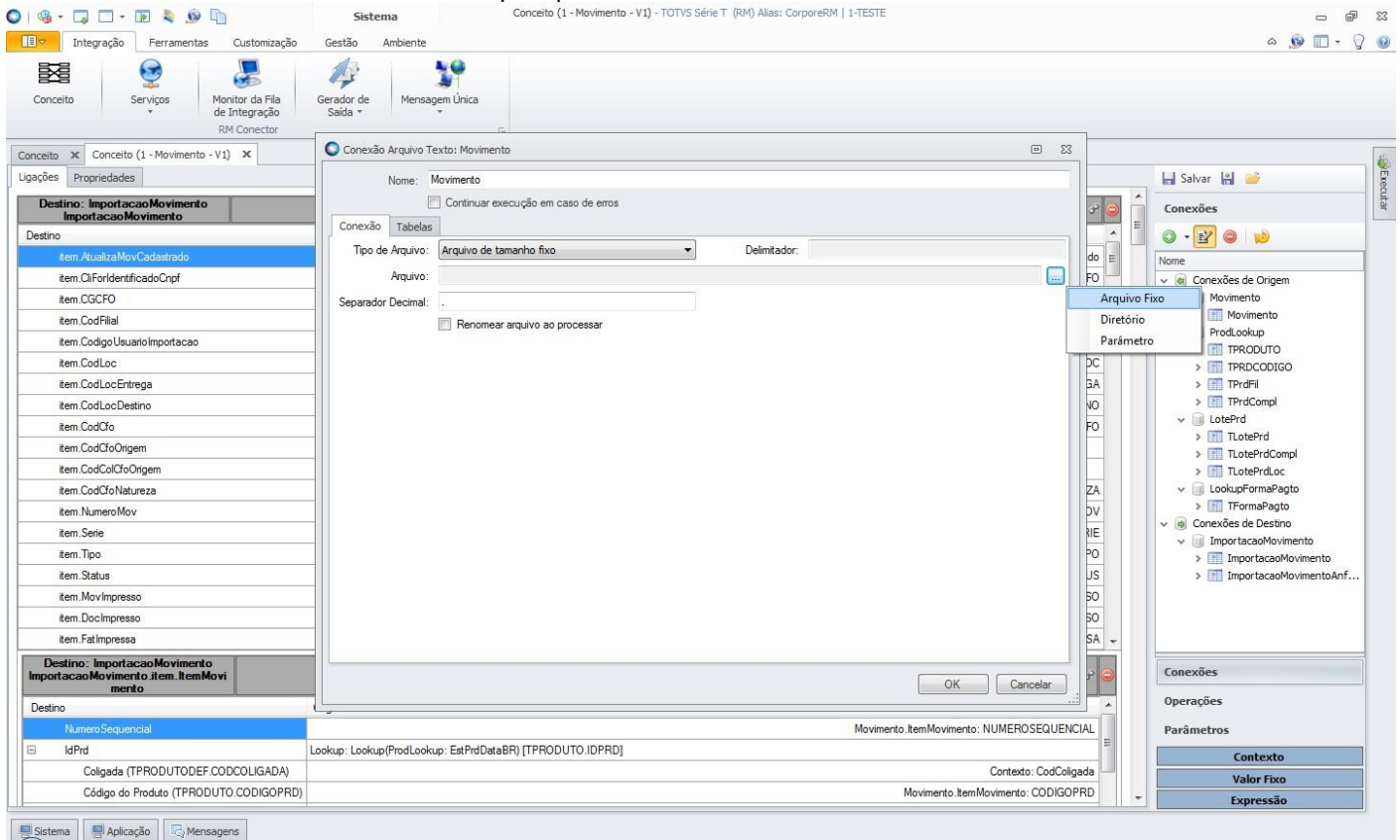

Feita a seleção do arquivo, clicar em “OK”. Em seguida, clique em “Salvar” para salvar a edição do conceito.

Sistema Conceito (1 - Movimento - V1) - TOTVS Série T (RM) Alias: CorporeRM | 1-TESTE

Integração Ferramentas Customização Gestão Ambiente

Conceito Serviços Monitor da Fila de Integração Gerador de Saída Mensagem Única

Conceito x Conceito (1 - Movimento - V1) x

Uigações Propriedades

Destino: ImportacaoMovimento

Destino	Origem
Item.AtualizaMovCadastrado	Atualizar Movimento Cadastrado
Item.CiForIdentificadoCnpf	Cliente/Fornecedor identificado por CGCFO
Item.CGCF0	Movimento: CGCCFO
Item.CodFilial	Movimento: CODFILIAL
Item.CodigoUsuarioImportacao	Movimento: CODLOC
Item.CodLoc	Movimento: CODLOCENTREGA
Item.CodLocEntrega	Movimento: CODLOCDESTINO
Item.CodLocDestino	Movimento: CODCFO
Item.CodCfo	Movimento: CODCFONATUREZA
Item.CodCfoOrigem	Movimento: NUMEROMOV
Item.CodColCfoOrigem	Movimento: SERIE
Item.CodCfoNatureza	Movimento: TIPO
Item.NumeroMov	Movimento: STATUS
Item.Serie	Movimento: MOVIMPRESSO
Item.Tipo	Movimento: DOCIMPRESSO
Item.Status	Movimento: FATIMPRESSA
Item.MovImpresso	
Item.DocImpresso	
Item.FatImpressa	

Destino: ImportacaoMovimento

Destino	Origem
NumeroSequencial	Movimento.ItemMovimento: NUMEROSEQUENCIAL
IdPrd	Lookup: Lookup(ProdLookup: EstPrdDataBR) [TPRODUTO.IDPRD]
Coligada (TPRODUTODEF.CODCOLIGADA)	Contexto: CodColigada
Código do Produto (TPRODUTO.CODIGOPRD)	Movimento.ItemMovimento: CODIGOPRD

Conexão Arquivo Texto: Movimento

Nome: Movimento

Continuar execução em caso de erros

Conexão Tabelas

Tipo de Arquivo: Arquivo de tamanho fixo Delimitador:

Arquivo: Arquivo: C:\RM.Net\Importacoes\Movimentos.txt

Separador Decimal:

Renomear arquivo ao processar

OK Cancelar

Salvar

Conexões

Nome

- Conexões de Origem
 - Movimento
 - Prod.Lookup
 - TPRODUTO
 - TPRDCODIGO
 - TPrdFil
 - TPrdCompl
 - LotePrd
 - TLotePrd
 - TLotePrdCompl
 - TLotePrdLoc
 - LookupFormaPagto
 - TFormaPagto
- Conexões de Destino
 - ImportacaoMovimento
 - ImportacaoMovimentoAnf...

Conexões

Operações

Parâmetros

Contexto

Valor Fixo

Expressão

Sistema Conceito (1 - Movimento - V1) - TOTVS Série T (RM) Alias: CorporeRM | 1-TESTE

Integração Ferramentas Customização Gestão Ambiente

Conceito Serviços Monitor da Fila de Integração Gerador de Saída Mensagem Única

Conceito x Conceito (1 - Movimento - V1) x

Uigações Propriedades

Destino: ImportacaoMovimento

Destino	Origem
Item.AtualizaMovCadastrado	Atualizar Movimento Cadastrado
Item.CiForIdentificadoCnpf	Cliente/Fornecedor identificado por CGCFO
Item.CGCF0	Movimento: CGCCFO
Item.CodFilial	Movimento: CODFILIAL
Item.CodigoUsuarioImportacao	Movimento: CODLOC
Item.CodLoc	Movimento: CODLOCENTREGA
Item.CodLocEntrega	Movimento: CODLOCDESTINO
Item.CodLocDestino	Movimento: CODCFO
Item.CodCfo	Movimento: CODCFONATUREZA
Item.CodCfoOrigem	Movimento: NUMEROMOV
Item.CodColCfoOrigem	Movimento: SERIE
Item.CodCfoNatureza	Movimento: TIPO
Item.NumeroMov	Movimento: STATUS
Item.Serie	Movimento: MOVIMPRESSO
Item.Tipo	Movimento: DOCIMPRESSO
Item.Status	Movimento: FATIMPRESSA
Item.MovImpresso	
Item.DocImpresso	
Item.FatImpressa	

Destino: ImportacaoMovimento

Destino	Origem
NumeroSequencial	Movimento.ItemMovimento: NUMEROSEQUENCIAL
IdPrd	Lookup: Lookup(ProdLookup: EstPrdDataBR) [TPRODUTO.IDPRD]
Coligada (TPRODUTODEF.CODCOLIGADA)	Contexto: CodColigada
Código do Produto (TPRODUTO.CODIGOPRD)	Movimento.ItemMovimento: CODIGOPRD

Salvar

Conceito

Salvar alterações no conceito

Nome

- Conexões de Origem
 - Movimento
 - Prod.Lookup
 - TPRODUTO
 - TPRDCODIGO
 - TPrdFil
 - TPrdCompl
 - LotePrd
 - TLotePrd
 - TLotePrdCompl
 - TLotePrdLoc
 - LookupFormaPagto
 - TFormaPagto
- Conexões de Destino
 - ImportacaoMovimento
 - ImportacaoMovimentoAnf...

Conexões

Operações

Parâmetros

Contexto

Valor Fixo

Expressão

1.7 Exportação de Dados – Integração Ponto de Venda

Para que os usuários possam fazer a exportação de dados da Integração com Ponto de Venda, é necessário importar o layout de exportação que foi criado para esse fim. Para isso, deve-se acessar o TOTVS Integração e selecionar a ferramenta **Gerador de Saída**.

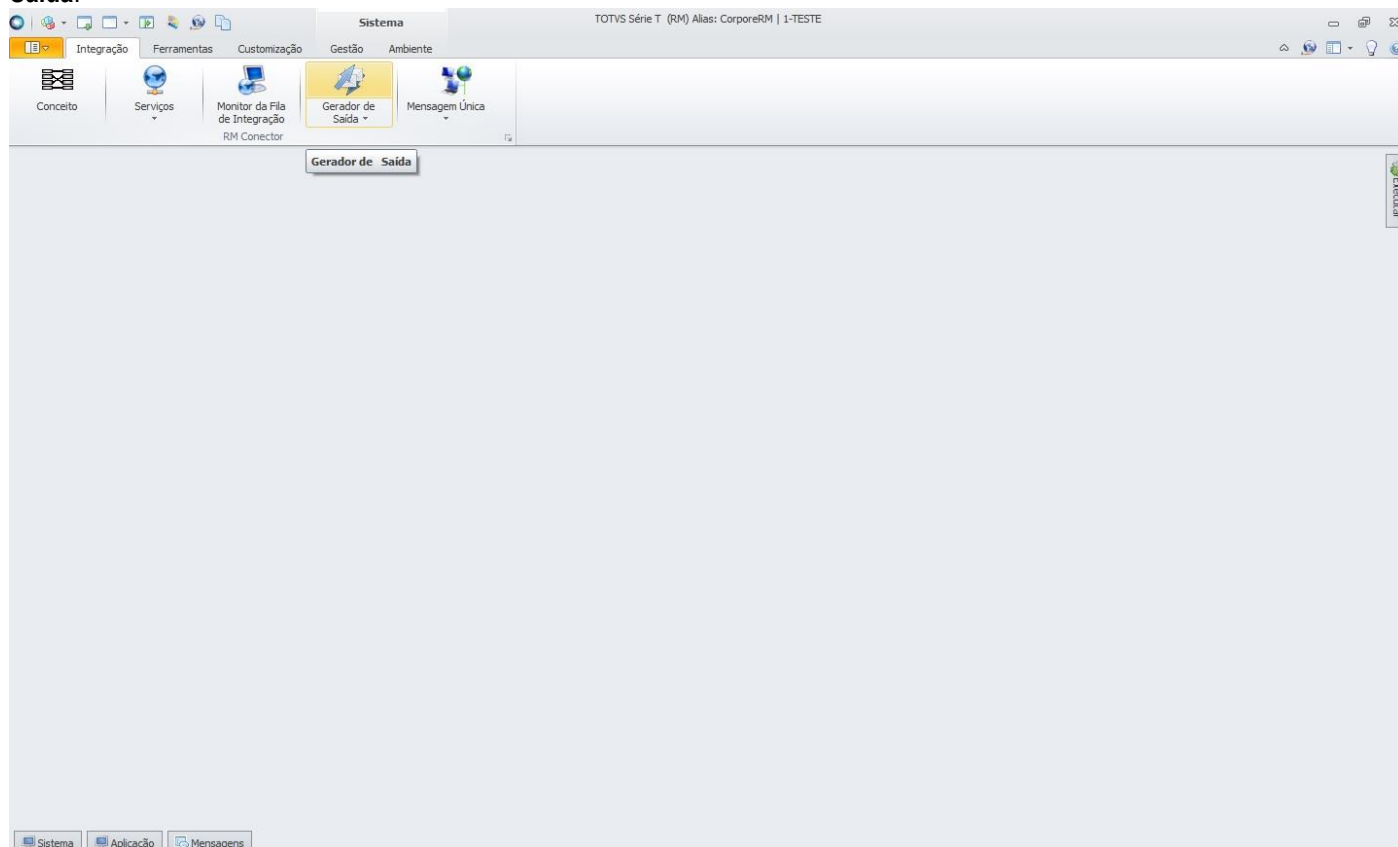

O primeiro passo é criar a categoria do layout, onde são definidas as permissões por perfis de usuário. Para criar a categoria, basta acessar a opção “Categoria” da ferramenta **Gerador de Saída**.

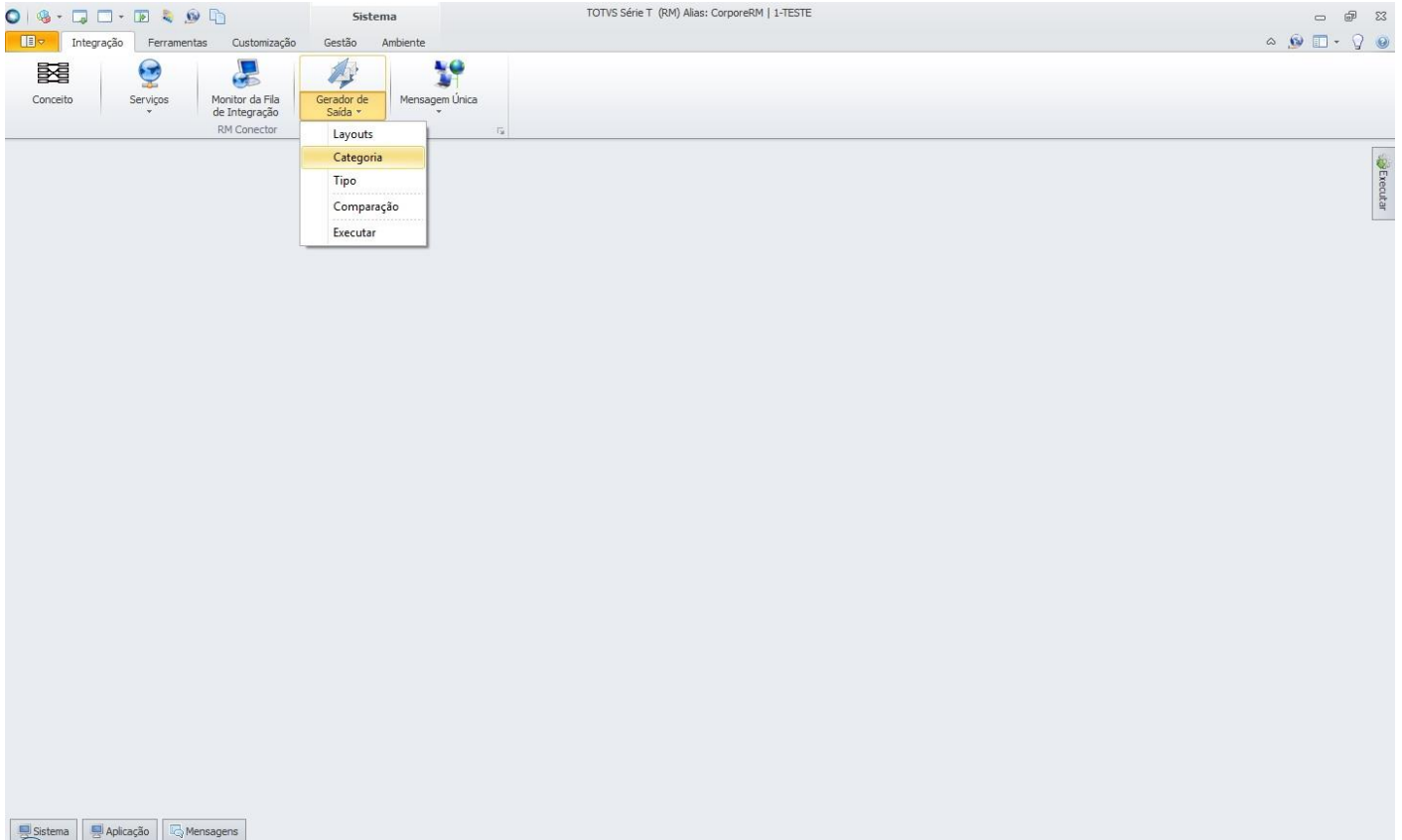

Será aberta a visão de categorias do **Gerador de Saída**. Clicar em “Incluir”.

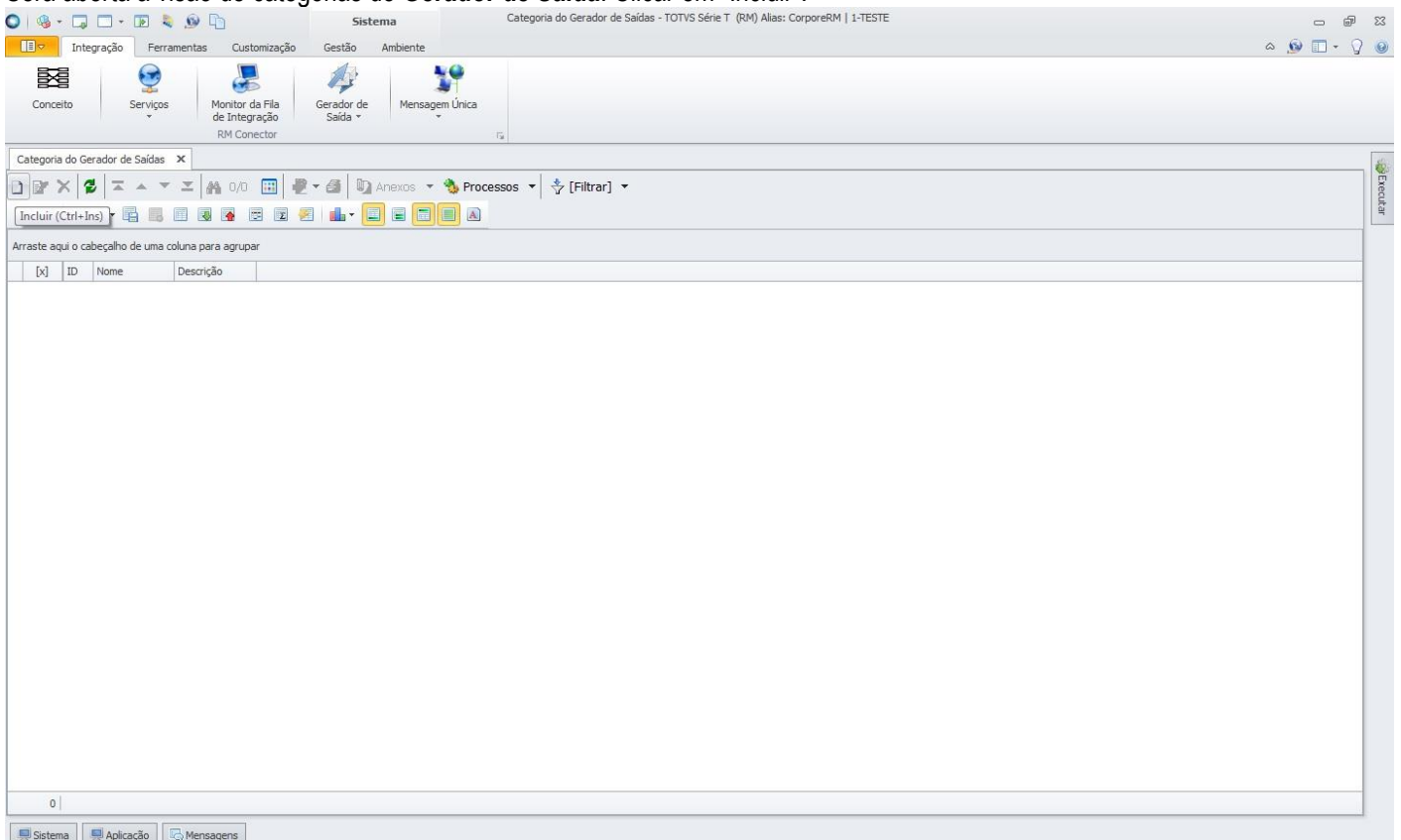

Será aberta a tela “Categoria do Gerador de Saídas” onde deverá ser informado o nome da categoria. Pode também ser informada uma descrição da categoria e na aba “Perfis da Categoria do Gerador de Saídas” deverão ser incluídas as permissões de perfis de usuário que poderão exportar os dados da Integração com Ponto de Venda.

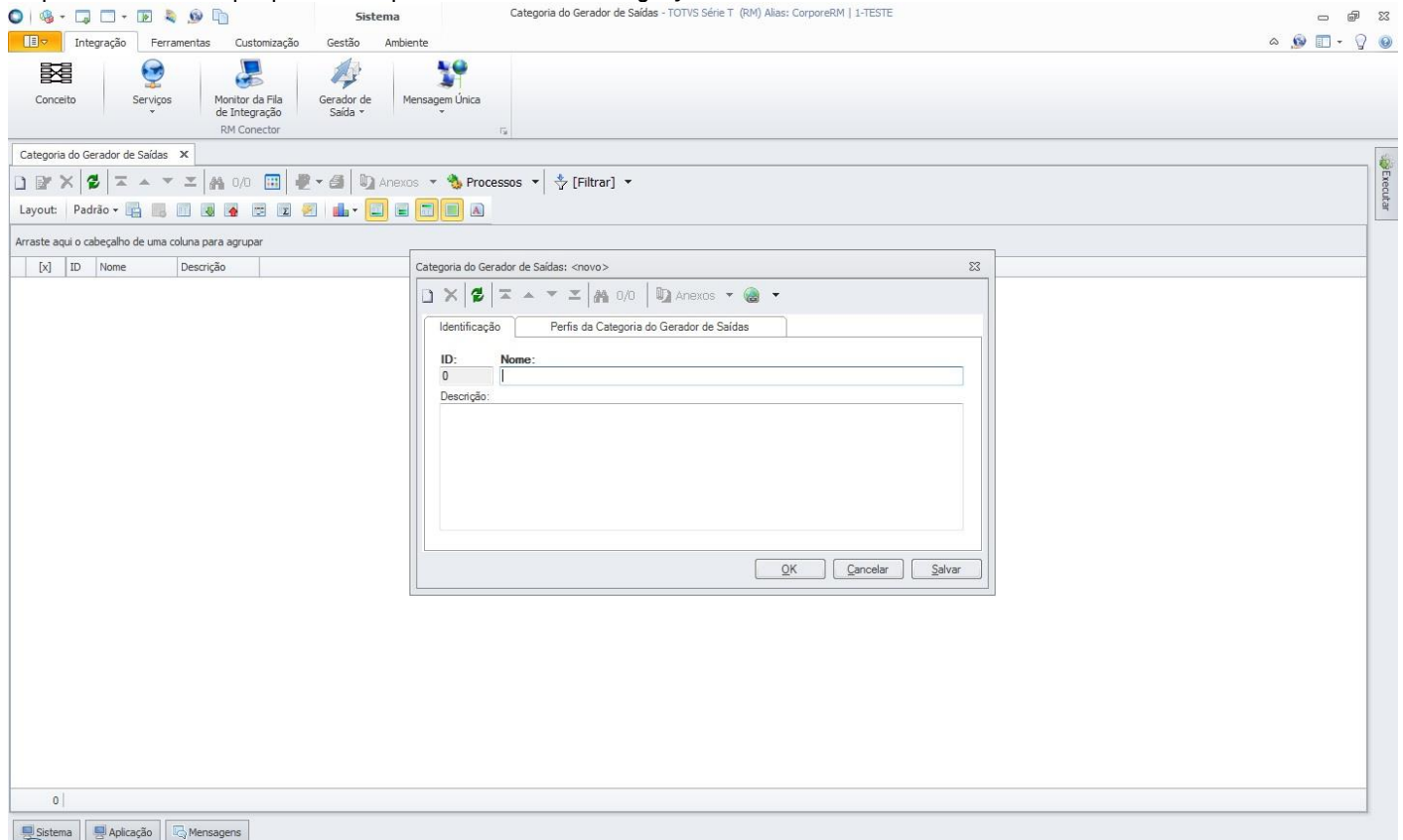

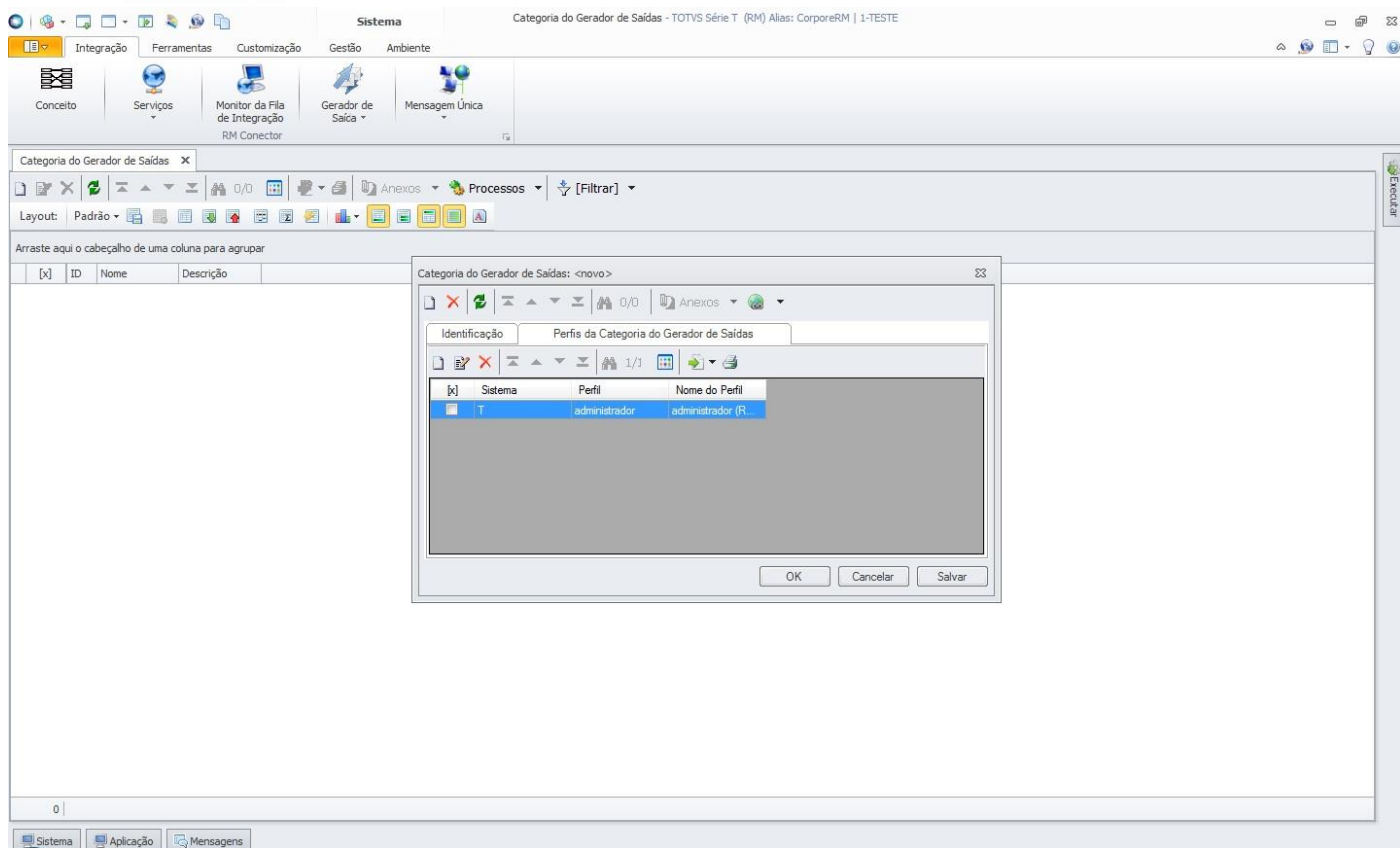

Criada a categoria, não será necessário criá-la novamente quando for feita a exportação. Somente deverá ser criada uma nova categoria ou alterada uma categoria existente caso seja necessário dar permissões a outros perfis de usuário.

Com a categoria criada, deve-se importar os layouts que foram criados para a exportação de dados da Integração com Ponto de Venda. Para importar os layouts, basta acessar a opção “Layouts” da ferramenta **Gerador de Saída**.

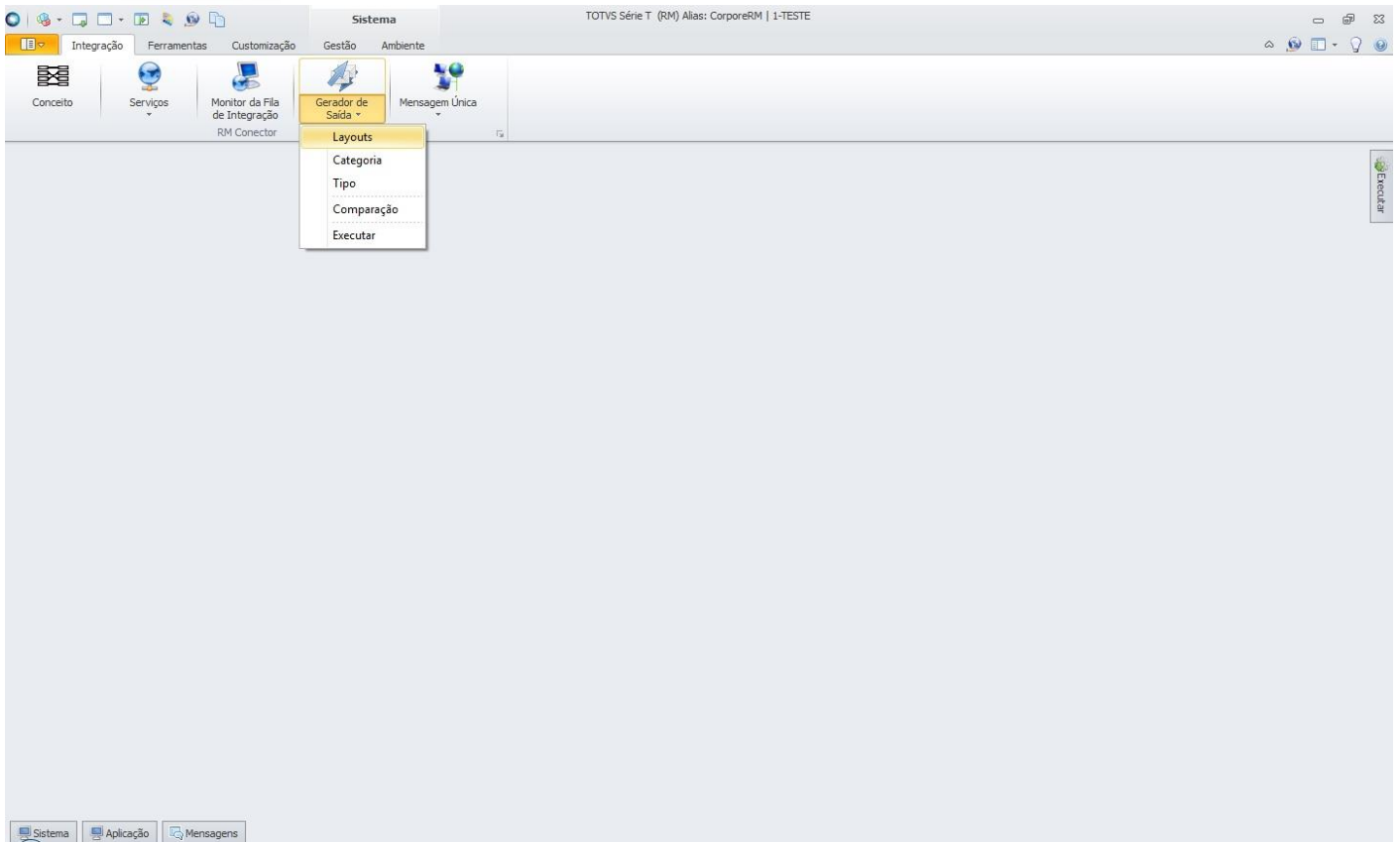

Será aberta a visão de layouts do **Gerador de Saídas**. Acessar “Processos” e selecionar a opção “Importar Layout”.

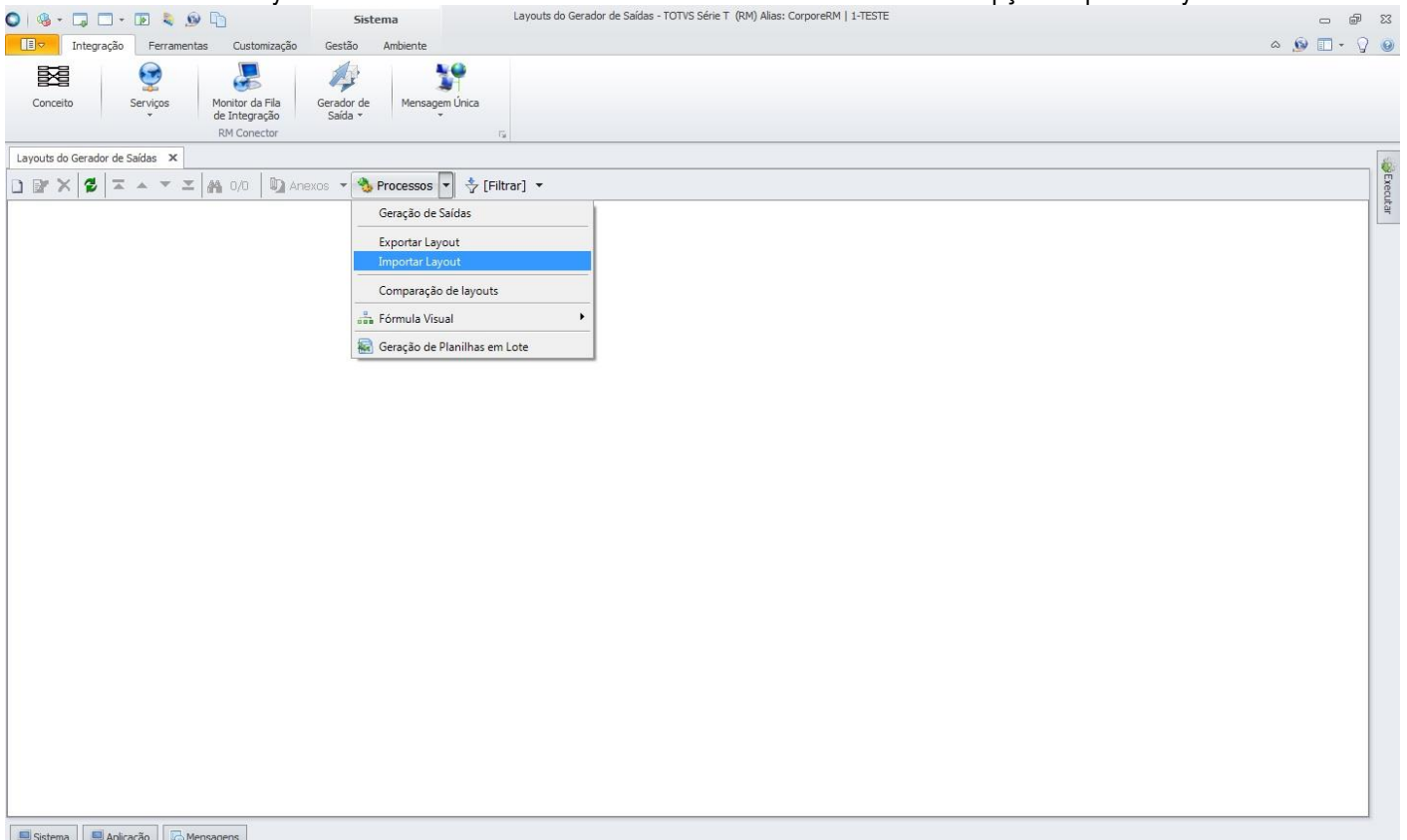

Será aberta a tela “Importar Layout”. Ao clicar em “Adicionar Objetos”, será aberta a tela de seleção de objetos para importação, onde devem ser informados os layouts criados para exportação de dados da Integração com Ponto de Venda, disponibilizado pela TOTVS na instalação do produto, na pasta “Objetos Gerenciais”.

Obs.: Basta selecionar um arquivo do layout que os demais serão importados automaticamente.

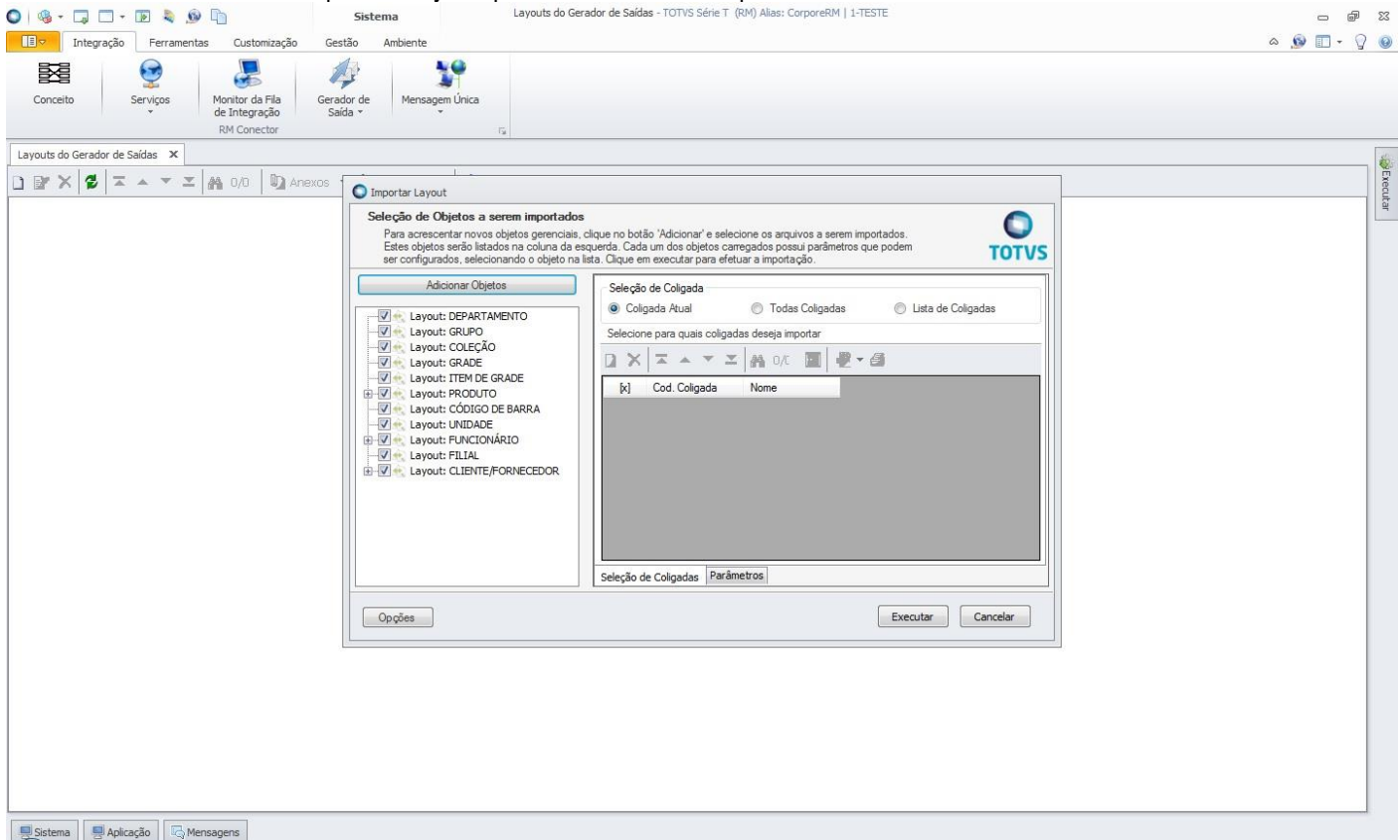

Após adicionar os objetos, deve-se definir para quais coligadas os objetos deverão ser importados e na aba Parâmetros, informar a categoria que foi criada para exportação dos dados da Integração com Ponto de Venda. Isso tem que ser feito para cada layout.

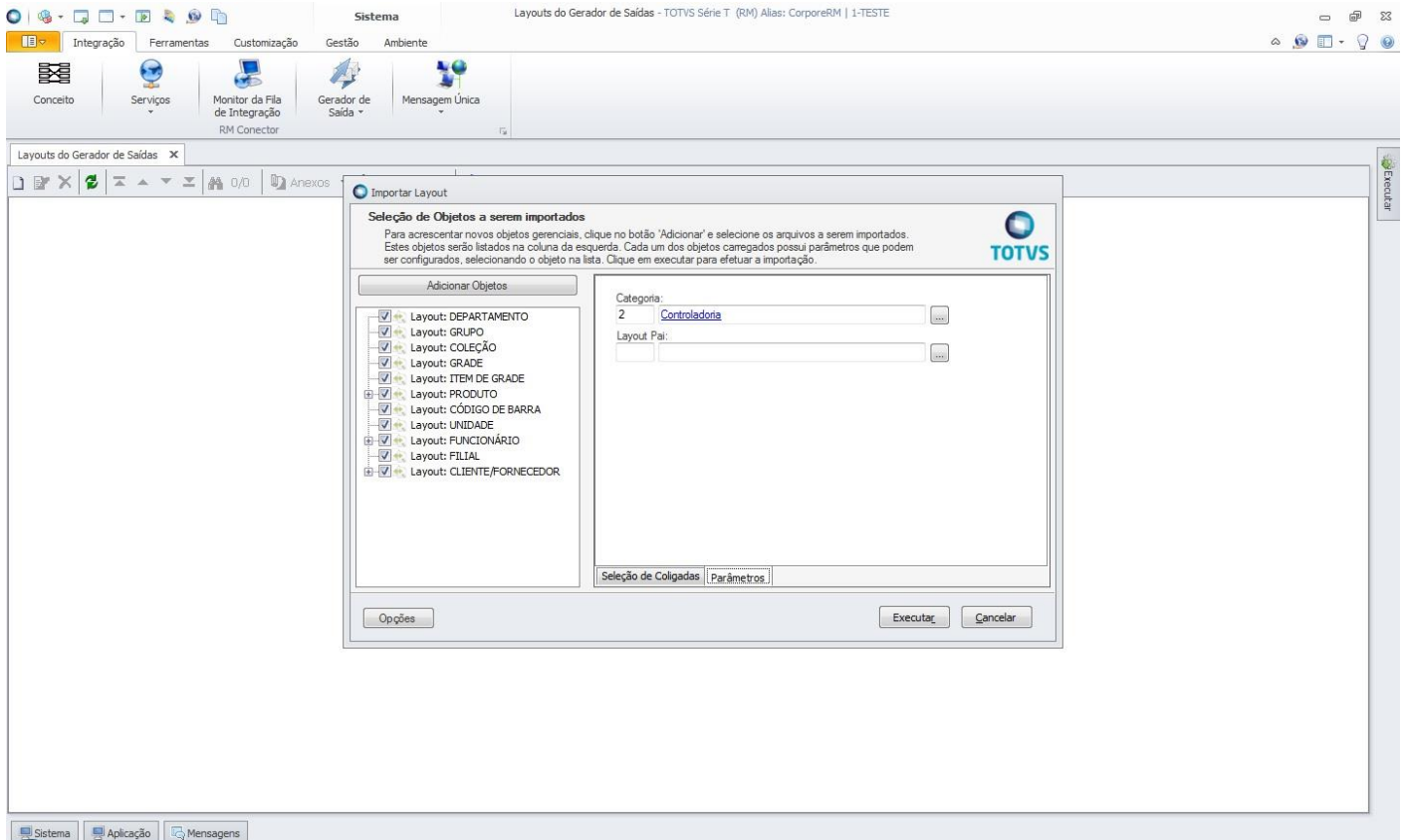

Feita a importação dos layouts, eles ficarão disponíveis na visão da ferramenta **Gerador de Saída** e não precisarão ser importados novamente, a não ser que haja alterações de layout e portanto, criado um novo layout de exportação.

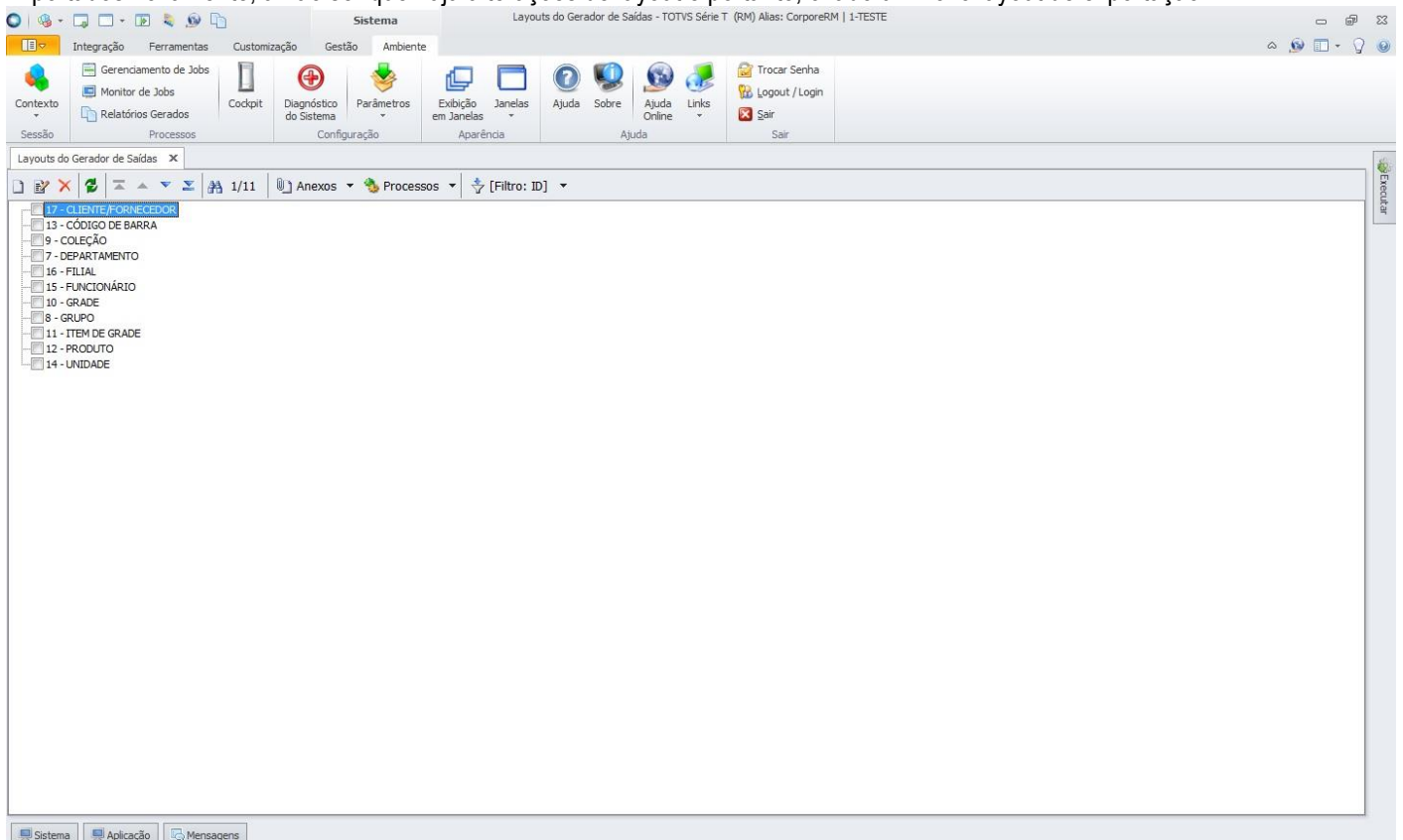

O próximo passo é cadastrar os esquemas de exportação. O usuário deve acessar a aba “Cadastros” e no menu “Mais” de Estoque, Compras e Faturamento selecionar a opção “Tabelas Auxiliares” e em seguida selecionar a opção “Esquema de Exportação”.

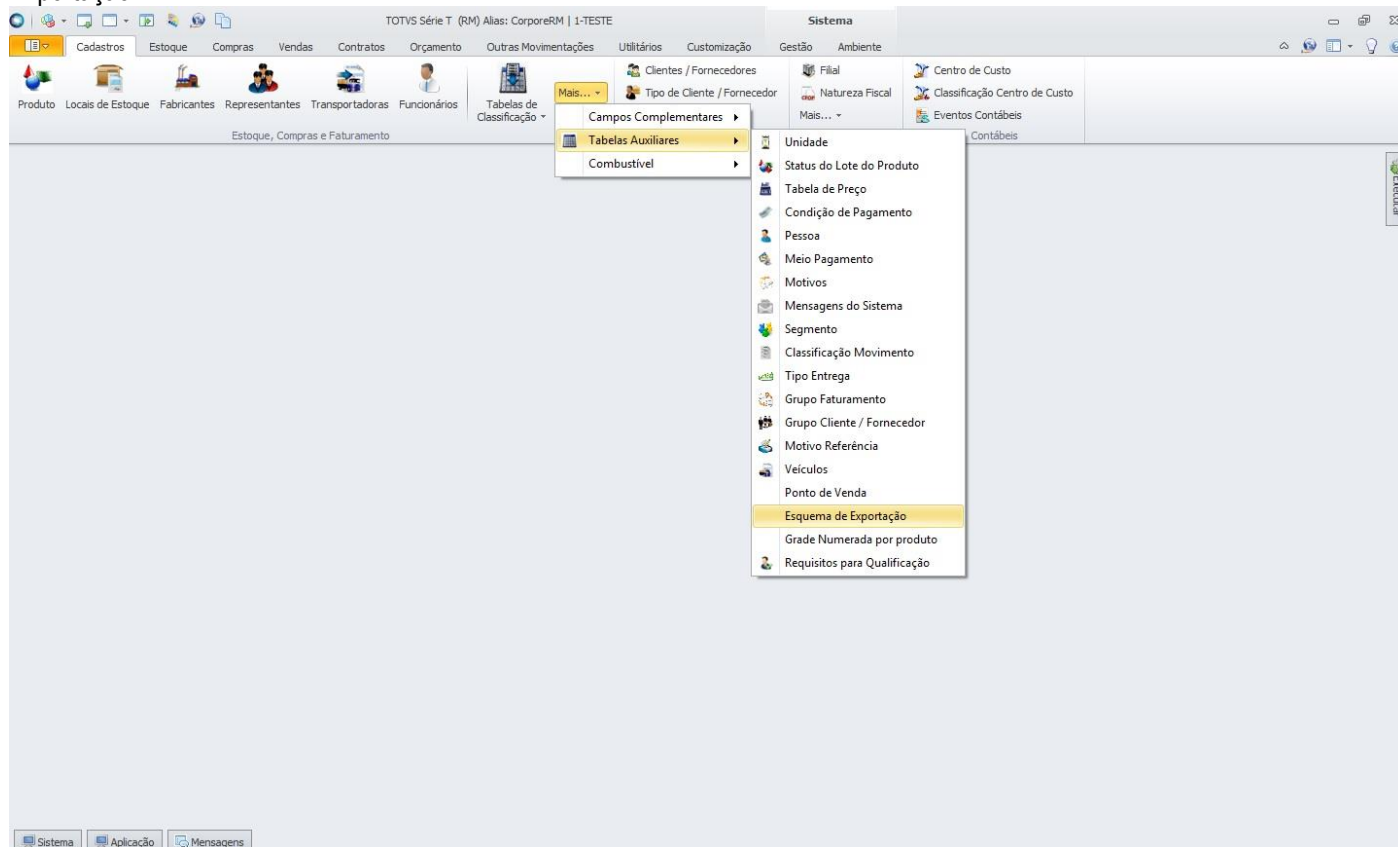

Será aberta a visão de esquemas de exportação. Para criação de um esquema de exportação, basta selecionar em “Processos” a opção “Wizard Esquema de Exportação”.

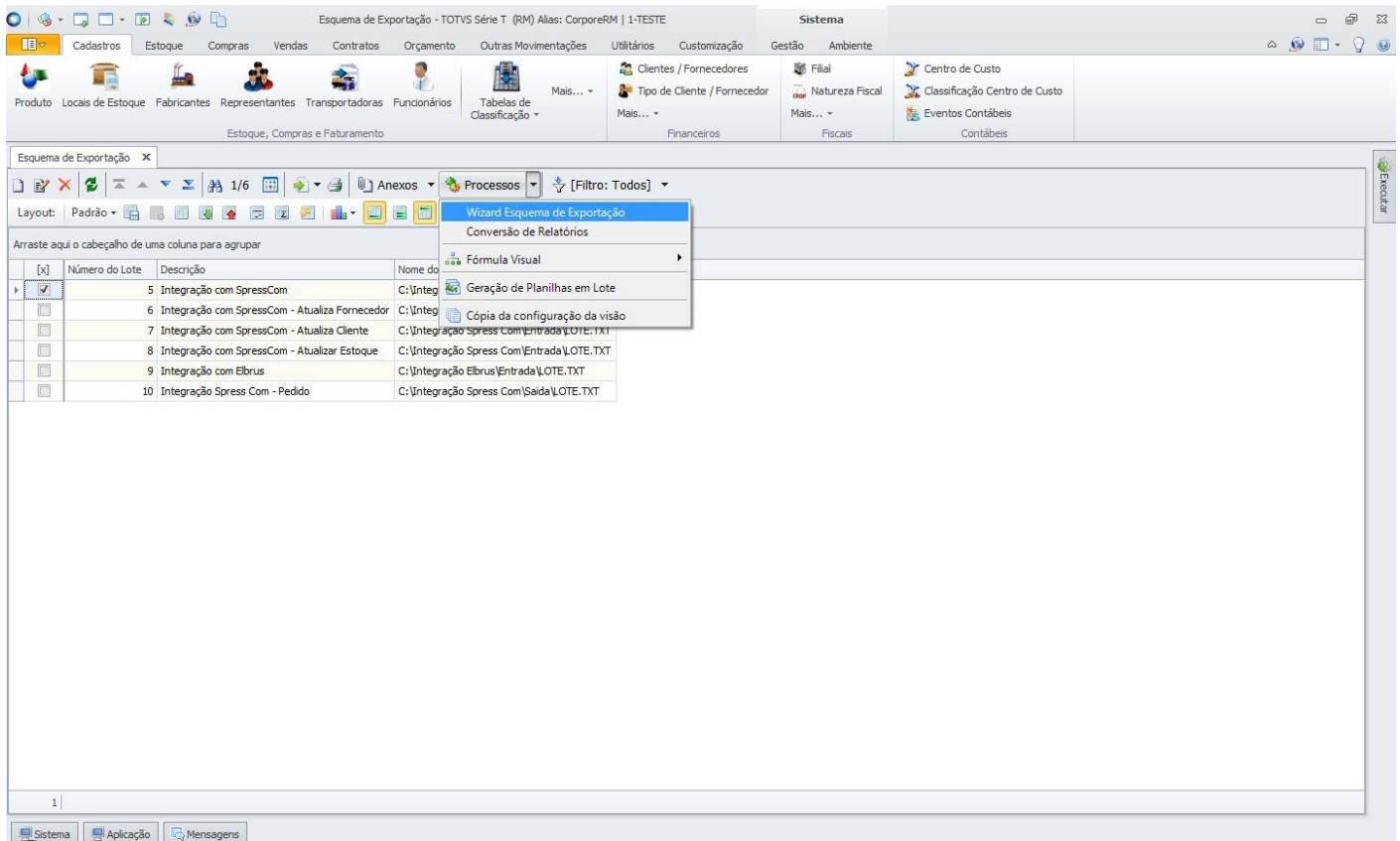

Será aberta a tela Wizard Esquema de Exportação, onde deve ser informado o Aplicativo Destino (Parceiro) e o Diretório de Gravação dos arquivos de exportação.

Recomendamos que seja criado um diretório na rede ou um nome único de diretório que deverá ser criado em cada computador cujo usuário fará exportação de dados da Integração com Ponto de Venda e que seja definido um nome único para o arquivo a ser exportado, evitando assim a necessidade de o usuário editar os esquemas de exportação para modificar o caminho e o nome do arquivo de exportação.

Ao clicar em “Executar” o esquema será cadastrado automaticamente.

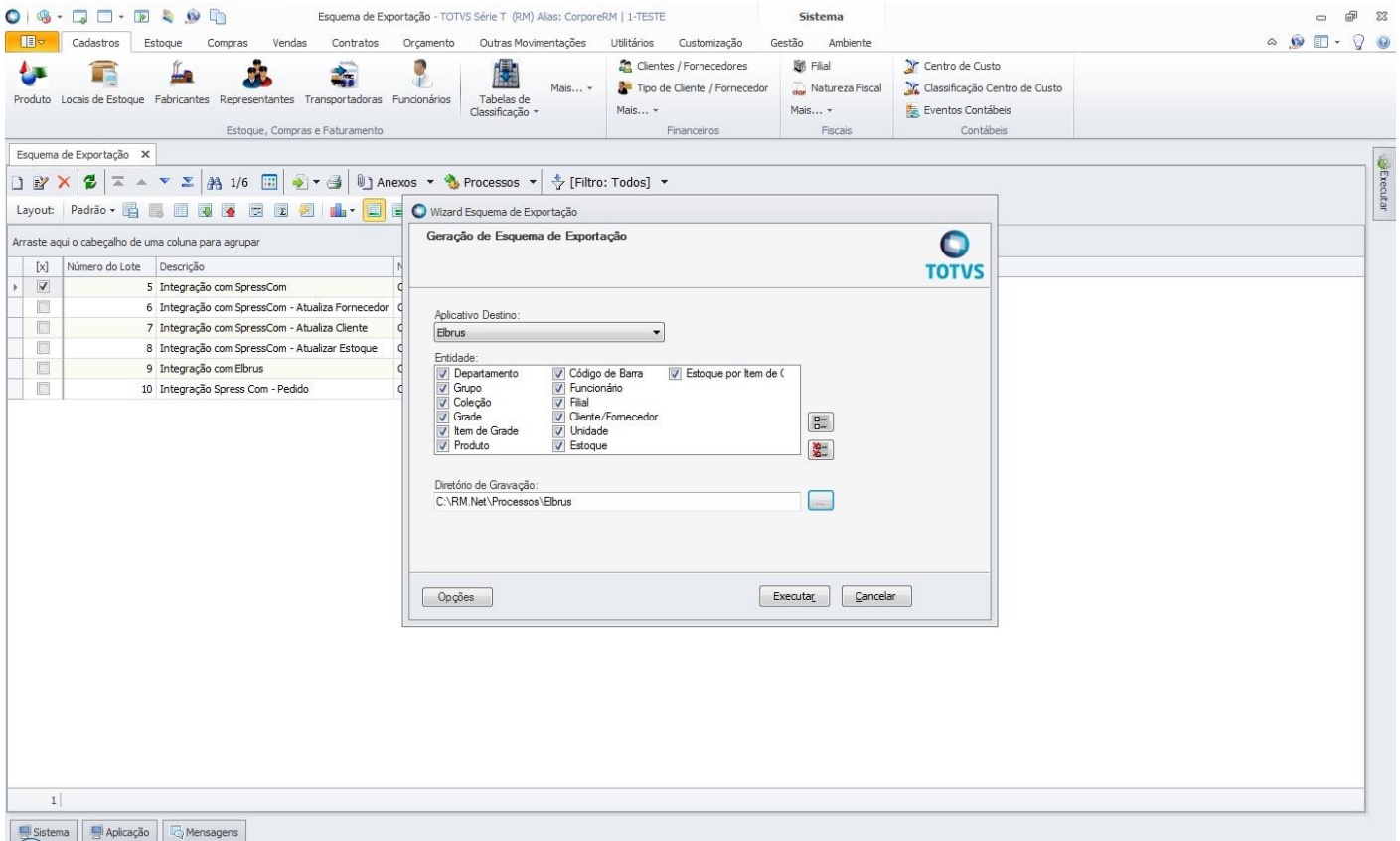

1.8 Exportação Lista de Preços de Produtos

Para que os usuários possam fazer a exportação da lista de preços de produtos, é necessário importar o layout de exportação que foi criado para esse fim. Para isso, deve-se acessar o TOTVS Integração e selecionar a ferramenta **Gerador de Saída**.

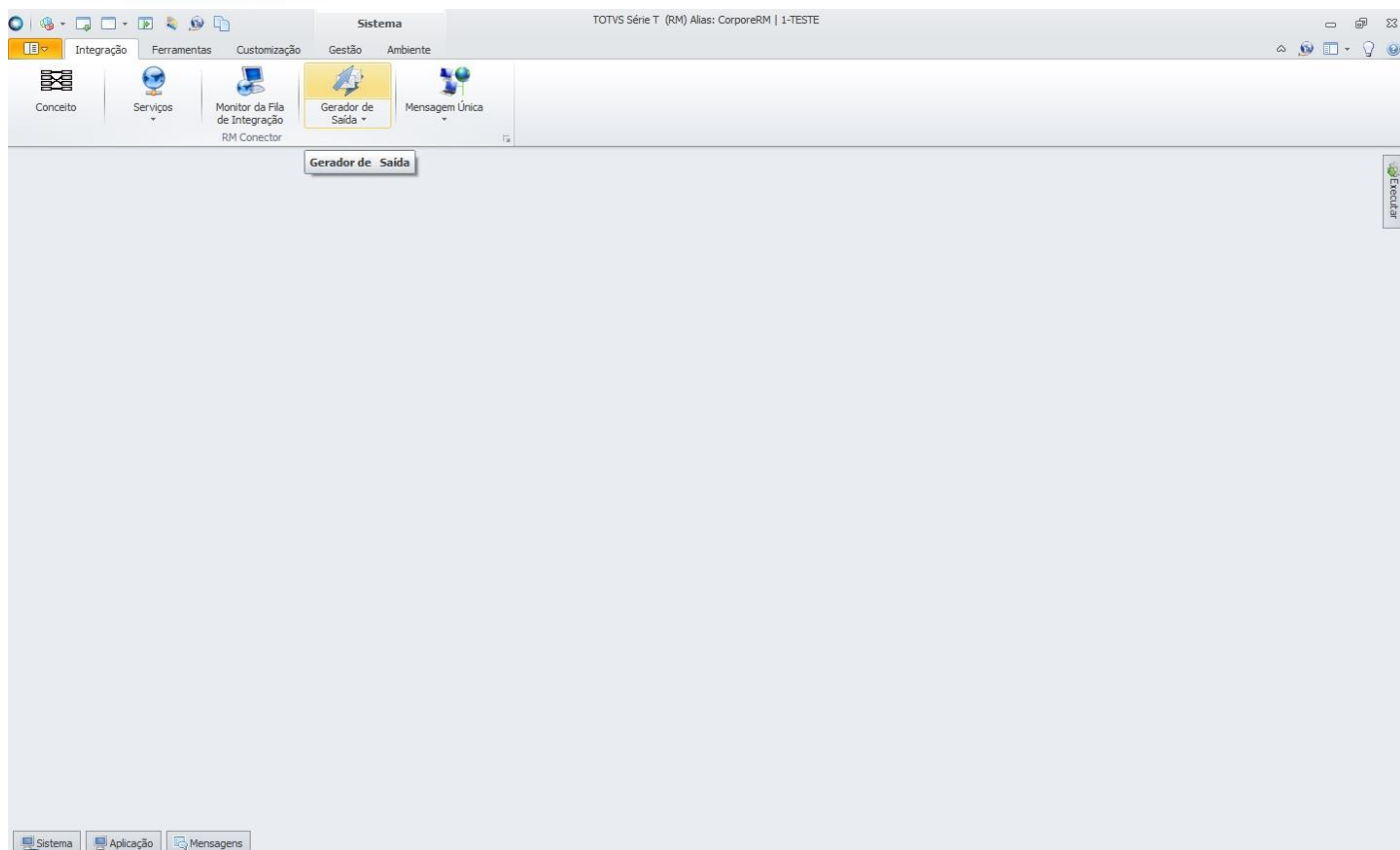

O primeiro passo é criar a categoria do layout, onde são definidas as permissões por perfis de usuário. Para criar a categoria, basta acessar a opção “Categoria” da ferramenta **Gerador de Saída**.

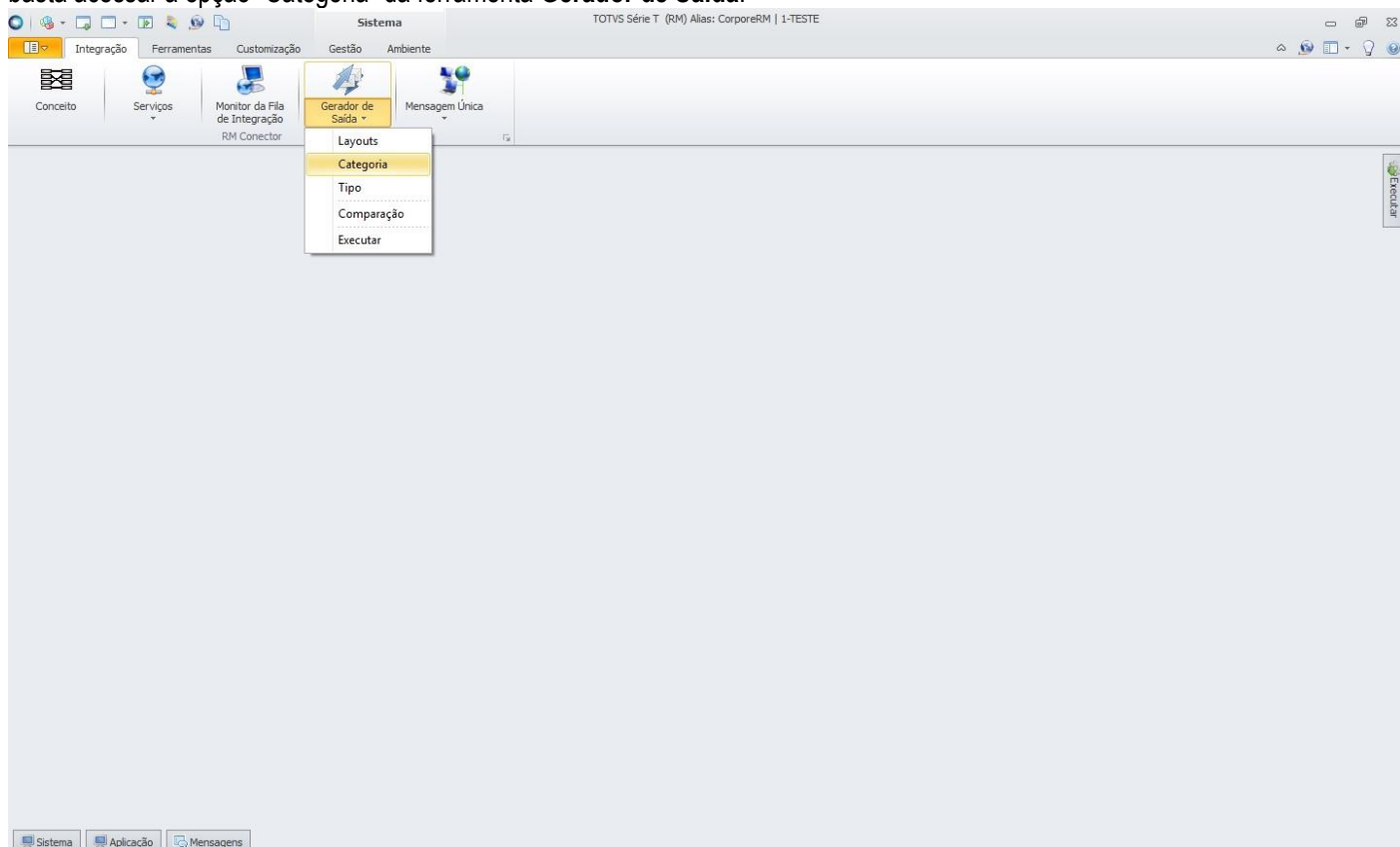

Será aberta a visão de categorias do **Gerador de Saída**. Clicar em “Incluir”.

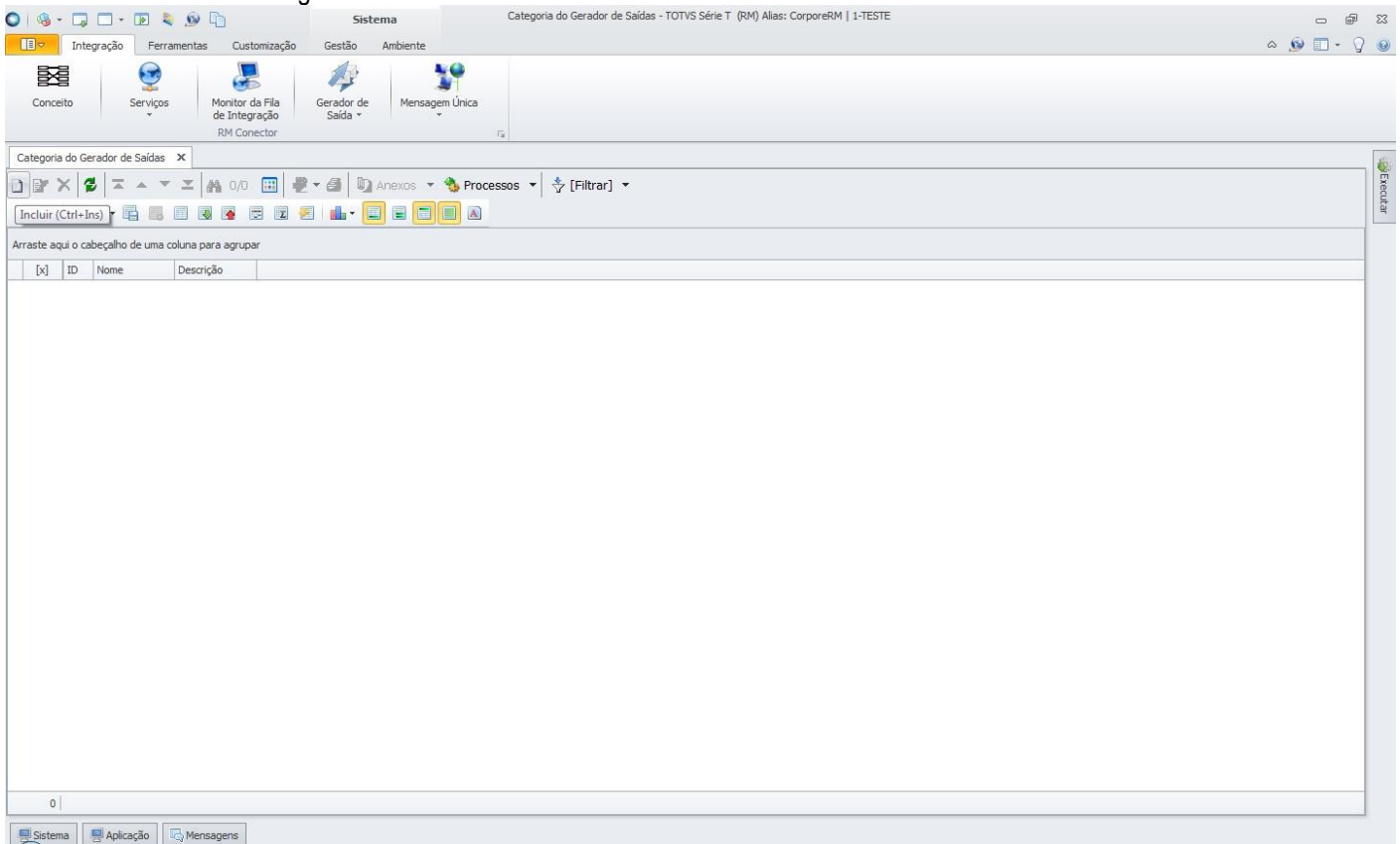

Será aberta a tela “Categoria do Gerador de Saídas” onde deverá ser informado o nome da categoria. Pode também ser informada uma descrição da categoria e na aba “Perfis da Categoria do Gerador de Saídas” deverão ser incluídas as permissões de perfis de usuário que poderão exportar a lista de preços de produtos.

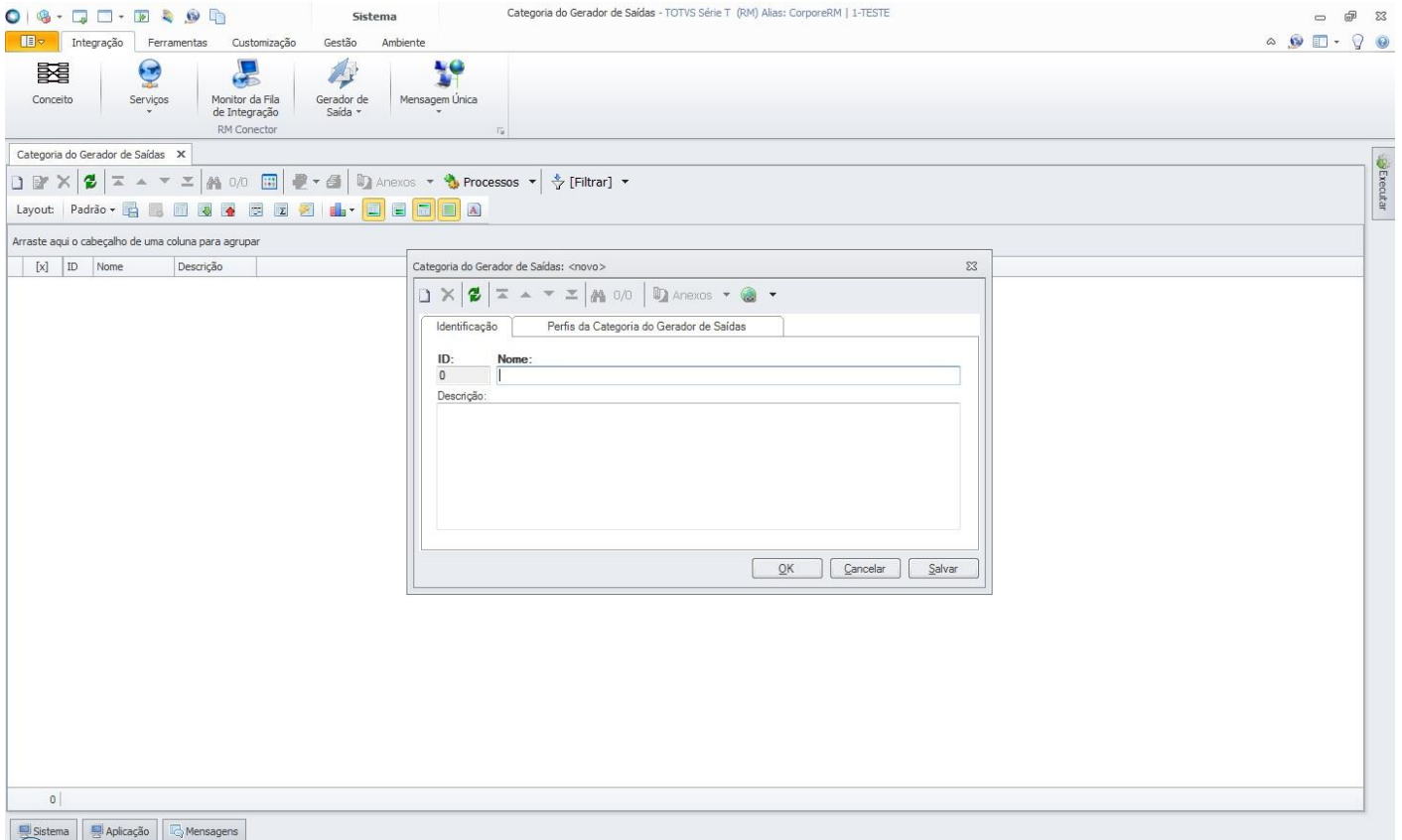

Identificação

Perfis da Categoria do Gerador de Saídas

ID: 0

Nome:

Descrição:

OK Cancelar Salvar

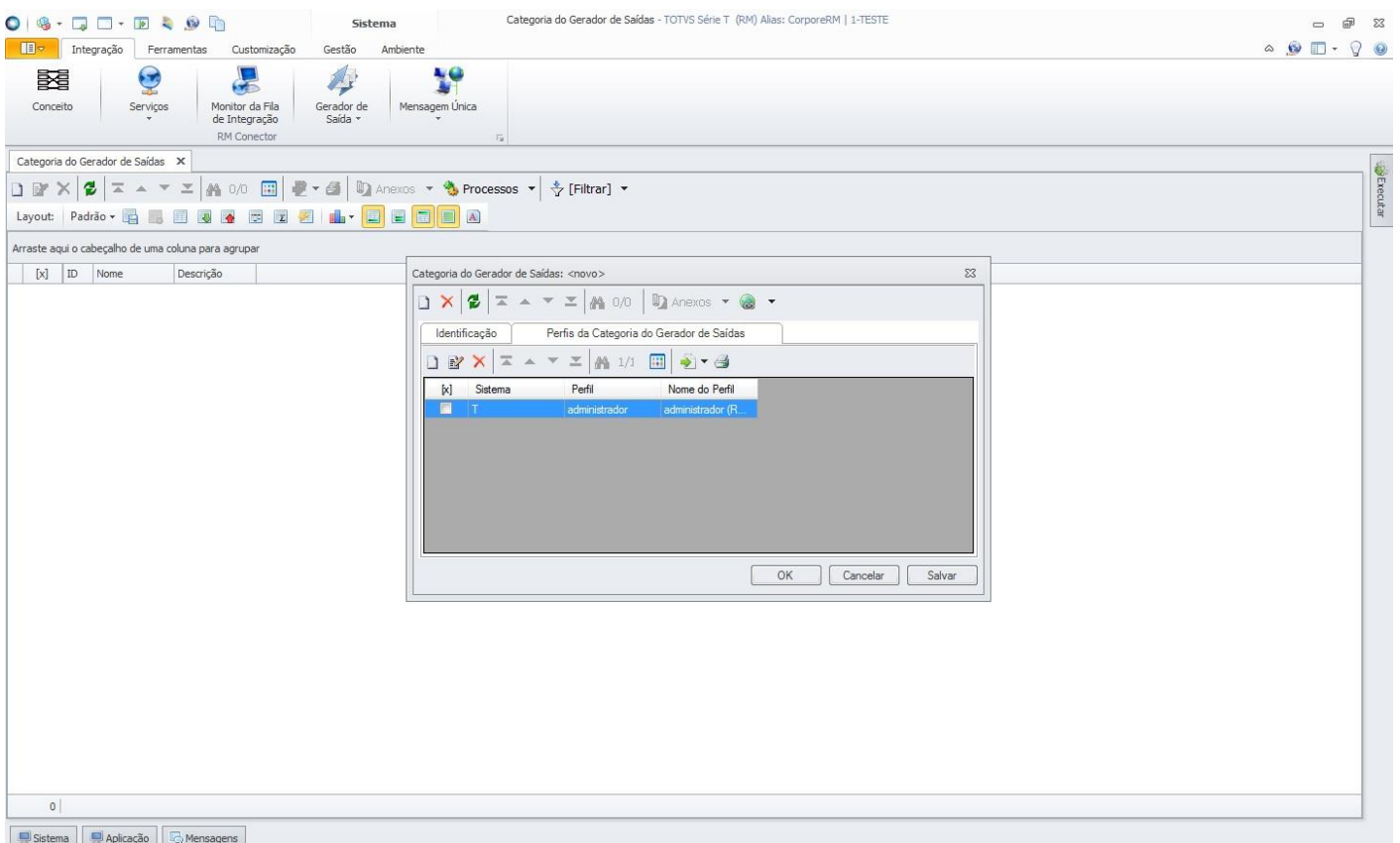

Identificação

Perfis da Categoria do Gerador de Saídas

Sistema	Perfil	Nome do Perfil
T	administrador	administrador (R...

OK Cancelar Salvar

Criada a categoria, não será necessário cri-la novamente quando for feita a exportação. Somente deverá ser criada uma nova categoria ou alterada uma categoria existente caso seja necessário dar permissões a outros perfis de usuário.

Com a categoria criada, deve-se importar os layouts que foram criados para a exportação da lista de preços de produtos. Para importar os layouts, basta acessar a opção “Layouts” da ferramenta **Gerador de Saída**.

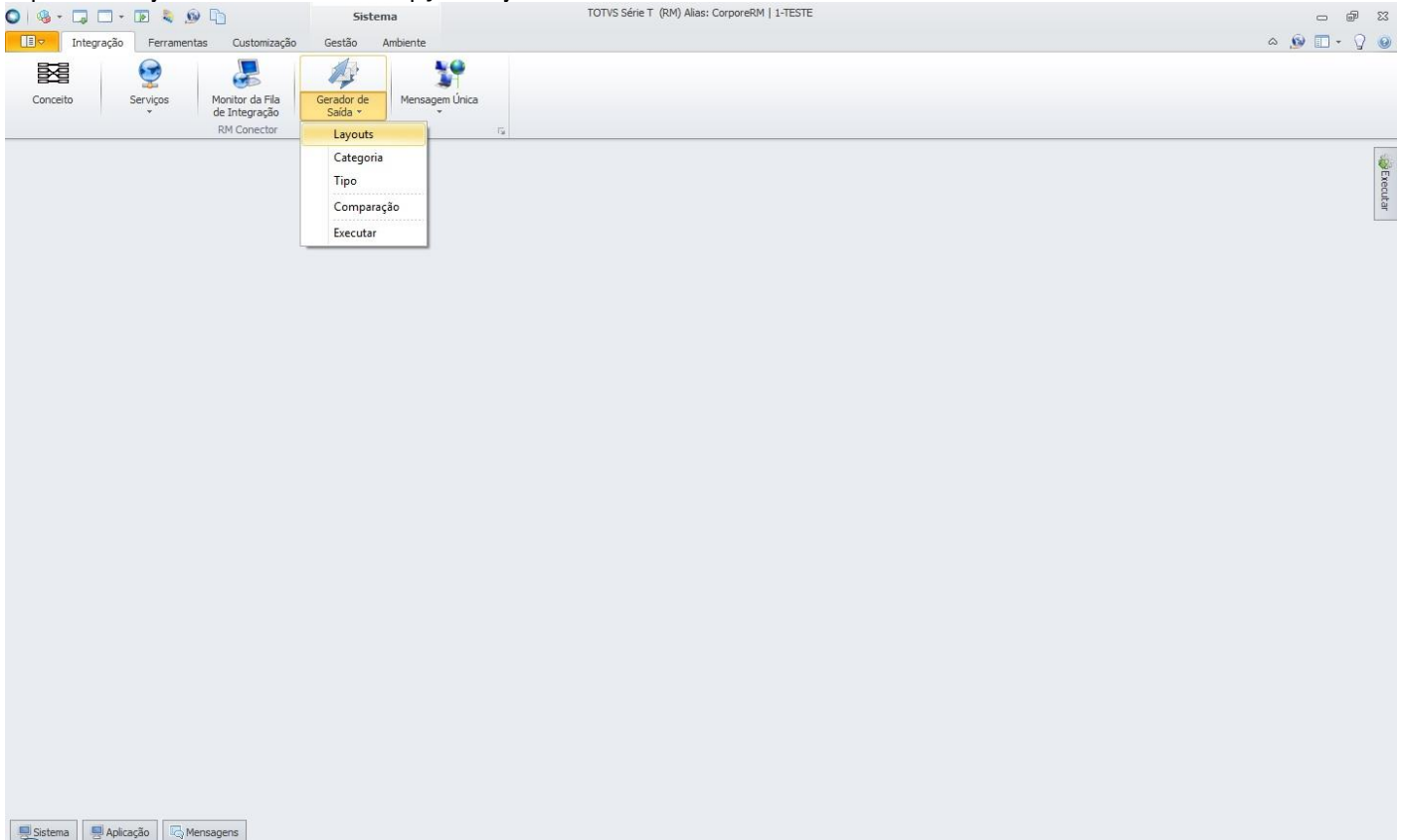

Será aberta a visão de layouts do **Gerador de Saídas**. Acessar “Processos” e selecionar a opção “Importar Layout”.

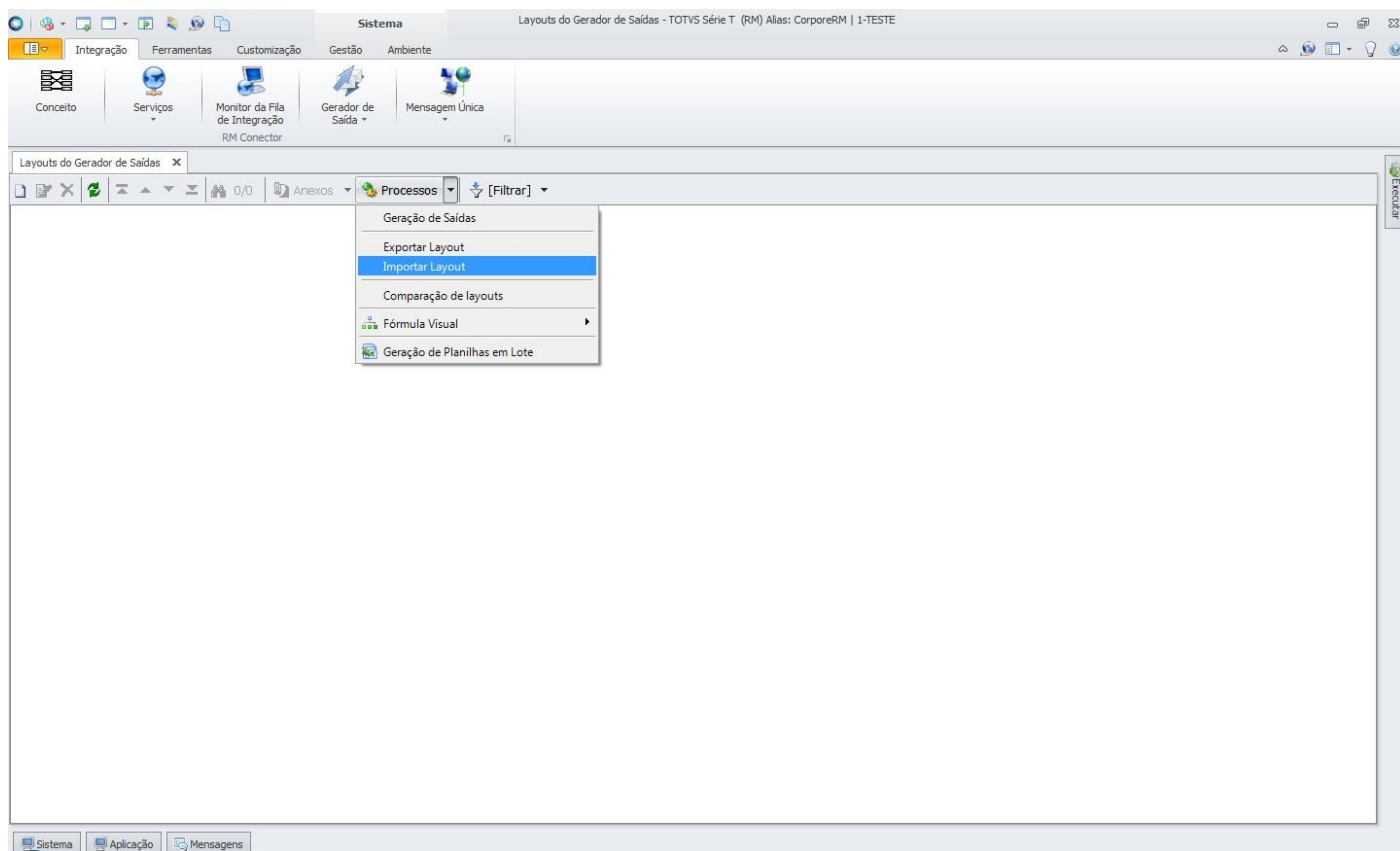

Será aberta a tela “Importar Layout”. Ao clicar em “Adicionar Objetos”, será aberta a tela de seleção de objetos para importação, onde devem ser informados os layouts criados para exportação da lista de preços de produtos, disponibilizado pela TOTVS na instalação do produto, na pasta “Objetos Gerenciais”.

Foram criados layouts que retornam a lista de preços por código do produto, código reduzido ou número no fabricante, um de cada versão, conforme layouts existentes antes da migração.

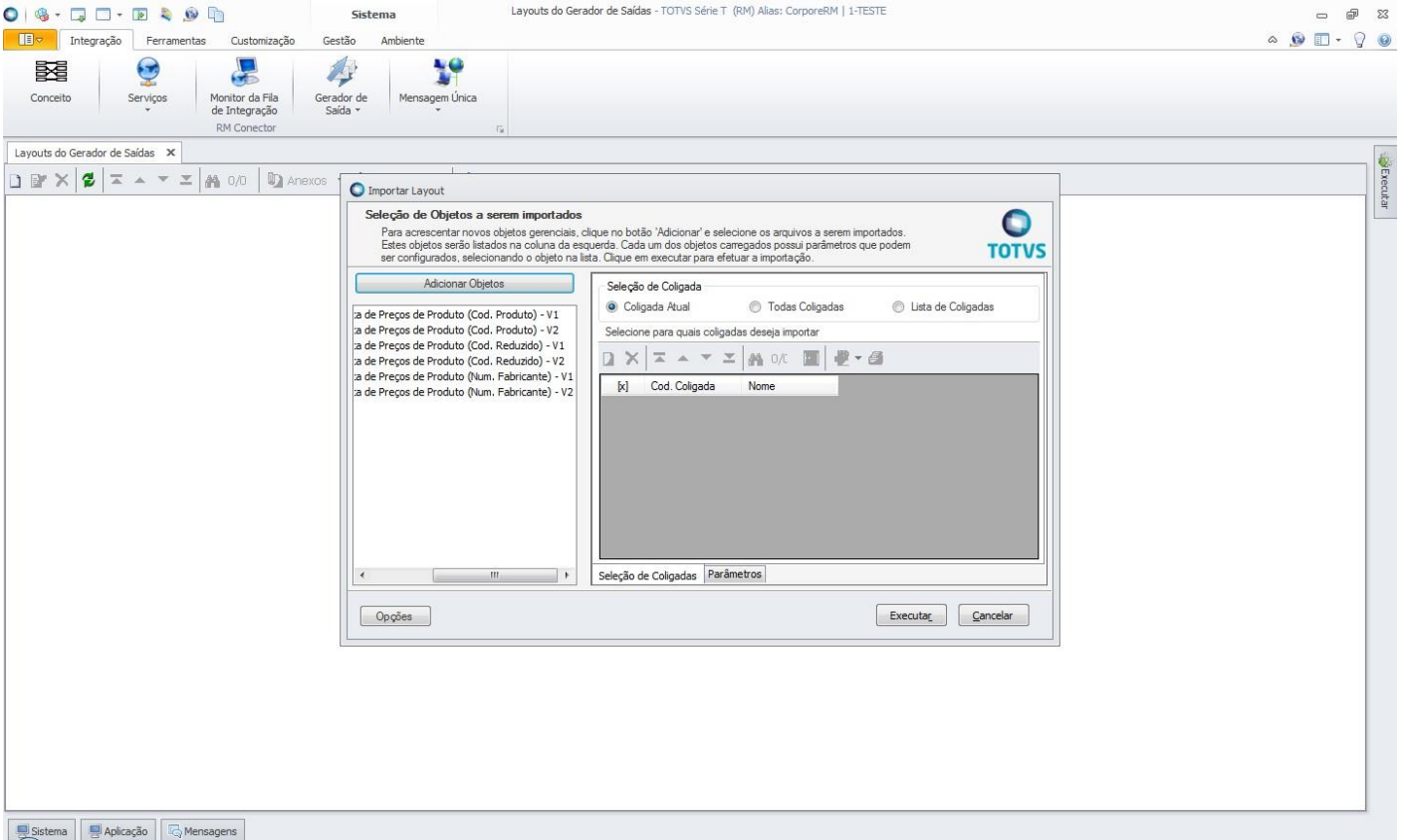

Após adicionar os objetos, deve-se definir para quais coligadas os objetos deverão ser importados e na aba Parâmetros, informar a categoria que foi criada para exportação da lista de preços de produtos. Isso tem que ser feito para cada layout.

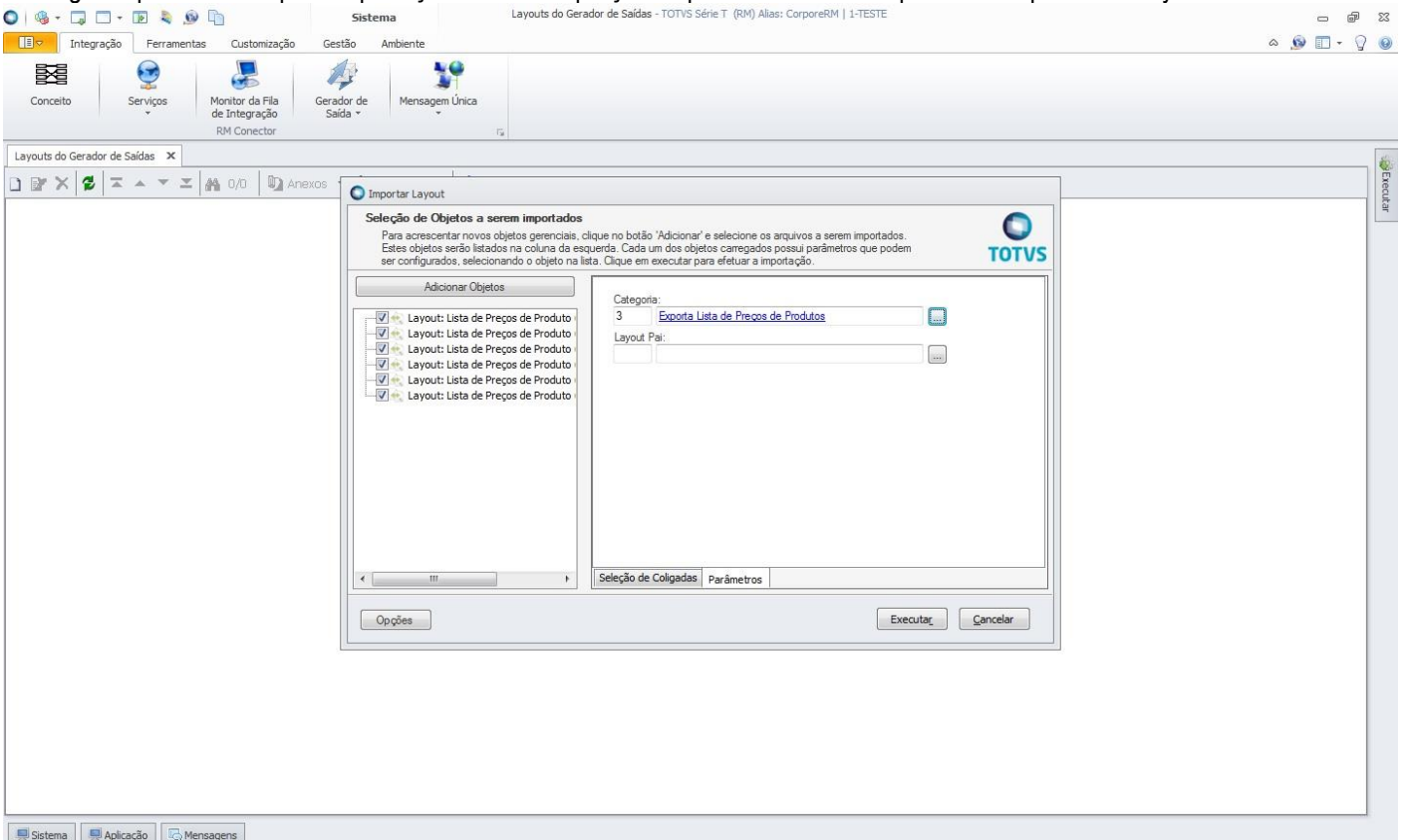

Feita a importação dos layouts, eles ficarão disponíveis na visão da ferramenta **Gerador de Saída** e não precisarão ser importados novamente, a não ser que haja alterações de layout e portanto, criado um novo layout de exportação.

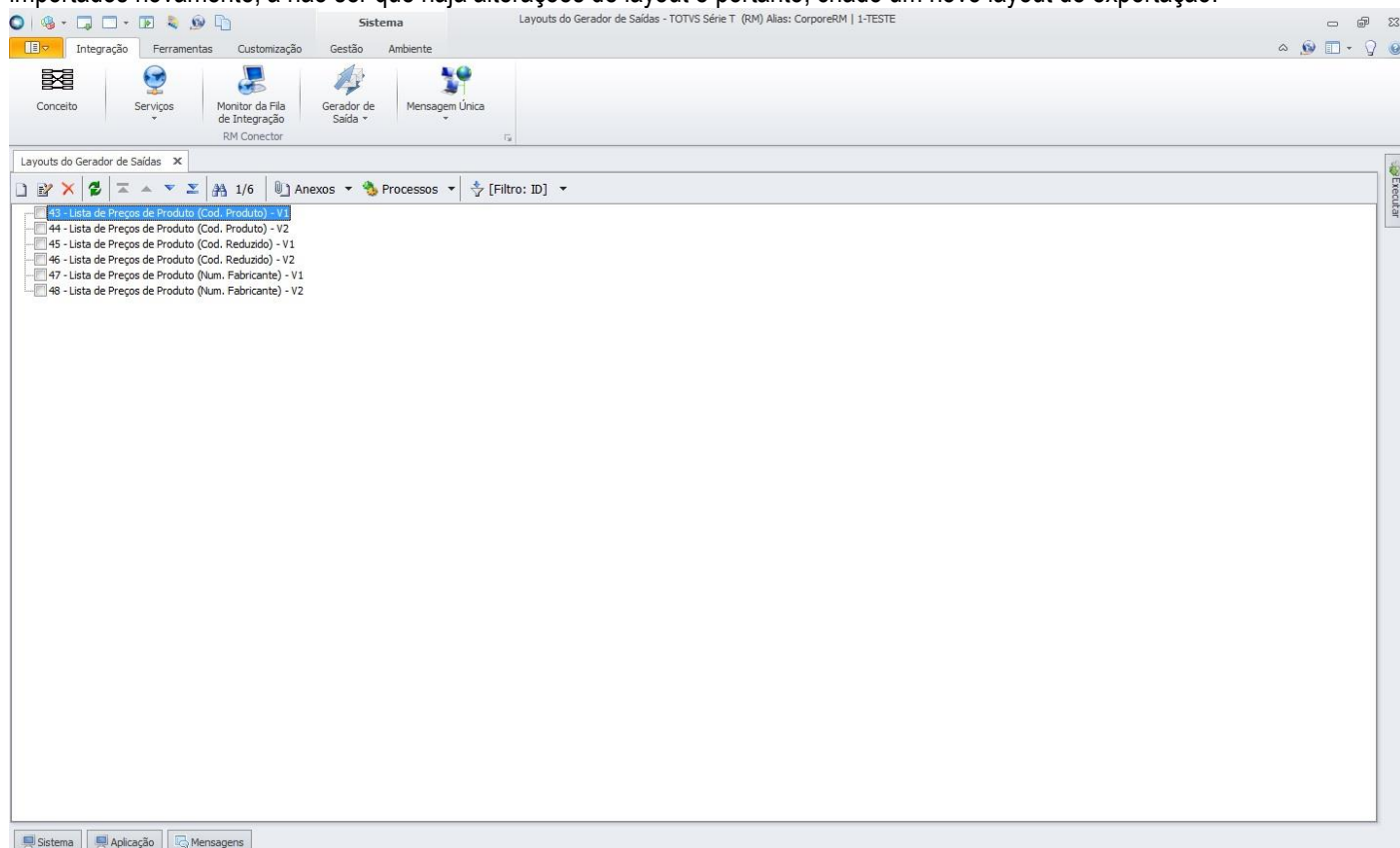

1.9 Exportação de Números de Série de Produtos

Para que os usuários possam fazer a exportação de números de série de produtos, é necessário importar o layout de exportação que foi criado para esse fim. Para isso, deve-se acessar o TOTVS Integração e selecionar a ferramenta **Gerador de Saída**.

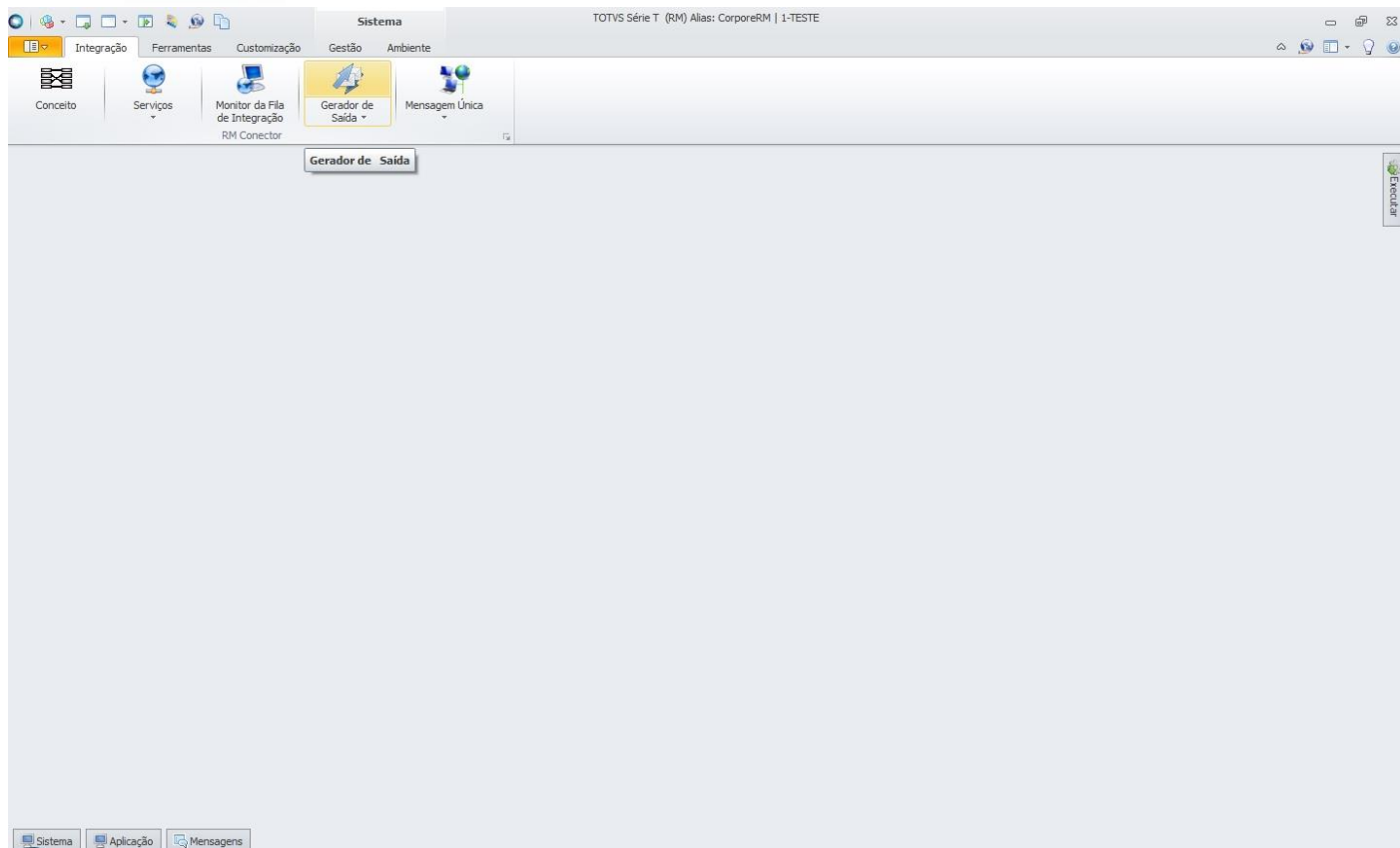

O primeiro passo é criar a categoria do layout, onde são definidas as permissões por perfis de usuário. Para criar a categoria, basta acessar a opção “Categoria” da ferramenta **Gerador de Saída**.

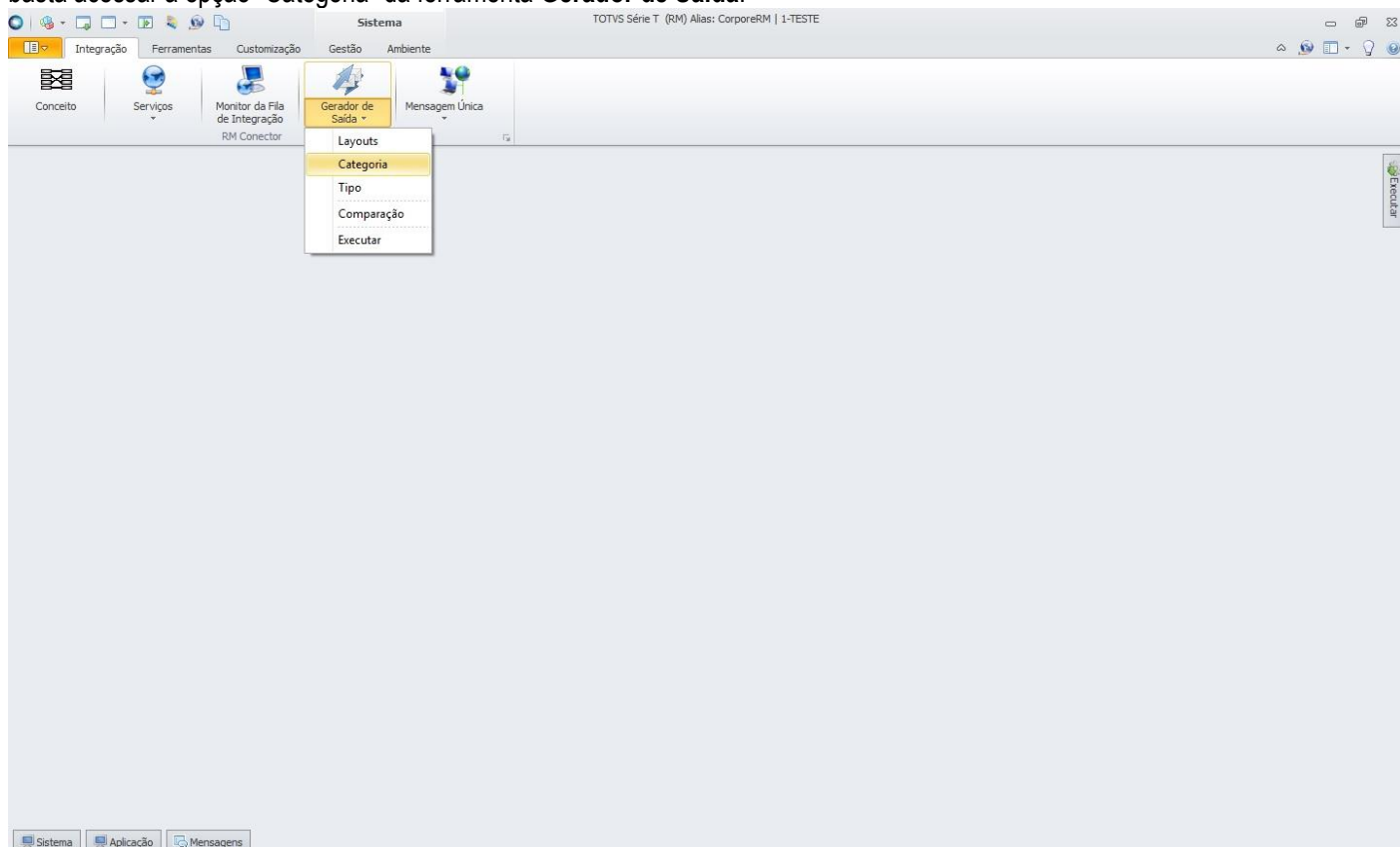

Será aberta a visão de categorias do **Gerador de Saída**. Clicar em “Incluir”.

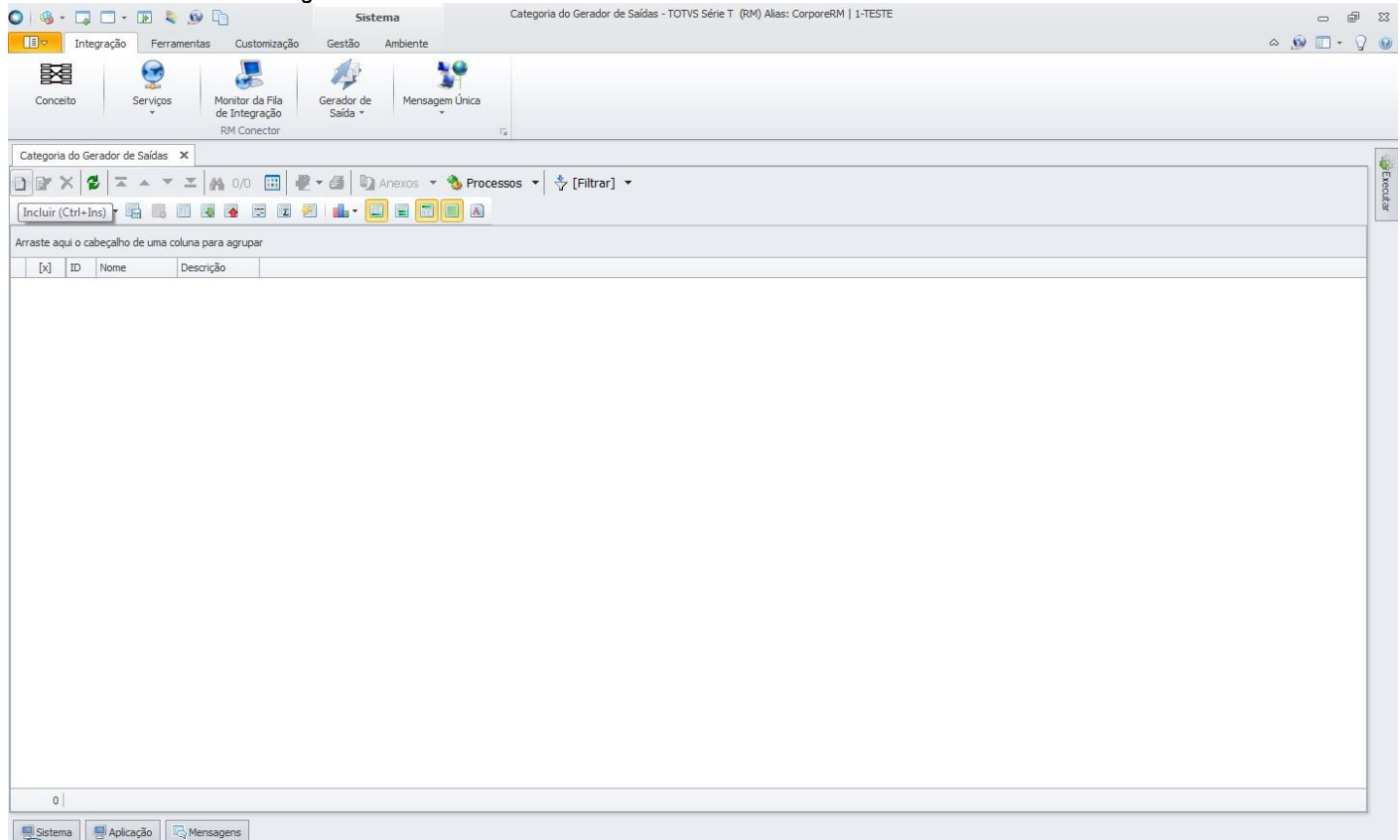

Será aberta a tela “Categoria do Gerador de Saídas” onde deverá ser informado o nome da categoria. Pode também ser informada uma descrição da categoria e na aba “Perfis da Categoria do Gerador de Saídas” deverão ser incluídas as permissões de perfis de usuário que poderão exportar os números de série de produtos.

Sistema Categoria do Gerador de Saídas - TOTVS Série T (RM) Alias: CorporeRM | 1-TESTE

Integração Ferramentas Customização Gestão Ambiente

Conceito Serviços Monitor da Fila de Integração Gerador de Saída Mensagem Única RM Conector

Layout: Padrão

Arraste aqui o cabeçalho de uma coluna para agrupar

[x]	ID	Nome	Descrição
0			

0

Sistema Aplicação Mensagens

Identificação Perfis da Categoria do Gerador de Saídas

ID: 0 Nome:

Descrição:

OK Cancelar Salvar

Sistema Categoria do Gerador de Saídas - TOTVS Série T (RM) Alias: CorporeRM | 1-TESTE

Integração Ferramentas Customização Gestão Ambiente

Conceito Serviços Monitor da Fila de Integração Gerador de Saída Mensagem Única RM Conector

Layout: Padrão

Arraste aqui o cabeçalho de uma coluna para agrupar

[x]	ID	Nome	Descrição
0			

0

Sistema Aplicação Mensagens

Identificação Perfis da Categoria do Gerador de Saídas

[x]	Sistema	Perfil	Nome do Perfil
	T	administrador	administrador (R...

OK Cancelar Salvar

Criada a categoria, não será necessário criá-la novamente quando for feita a exportação. Somente deverá ser criada uma nova categoria ou alterada uma categoria existente caso seja necessário dar permissões a outros perfis de usuário.

Com a categoria criada, deve-se importar os layouts que foram criados para a exportação de números de série de produtos. Para importar os layouts, basta acessar a opção “Layouts” da ferramenta **Gerador de Saída**.

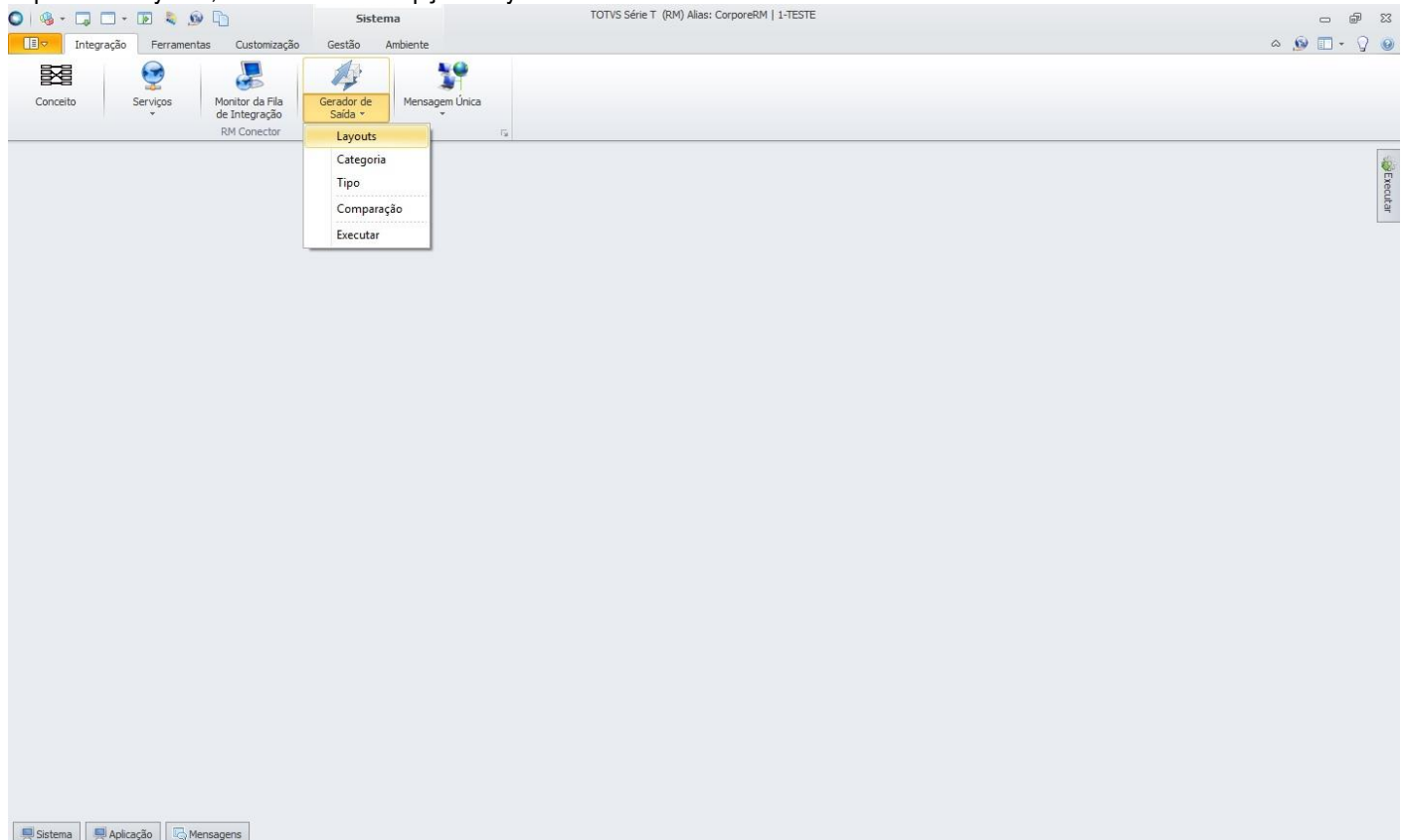

Será aberta a visão de layouts do **Gerador de Saídas**. Acessar “Processos” e selecionar a opção “Importar Layout”.

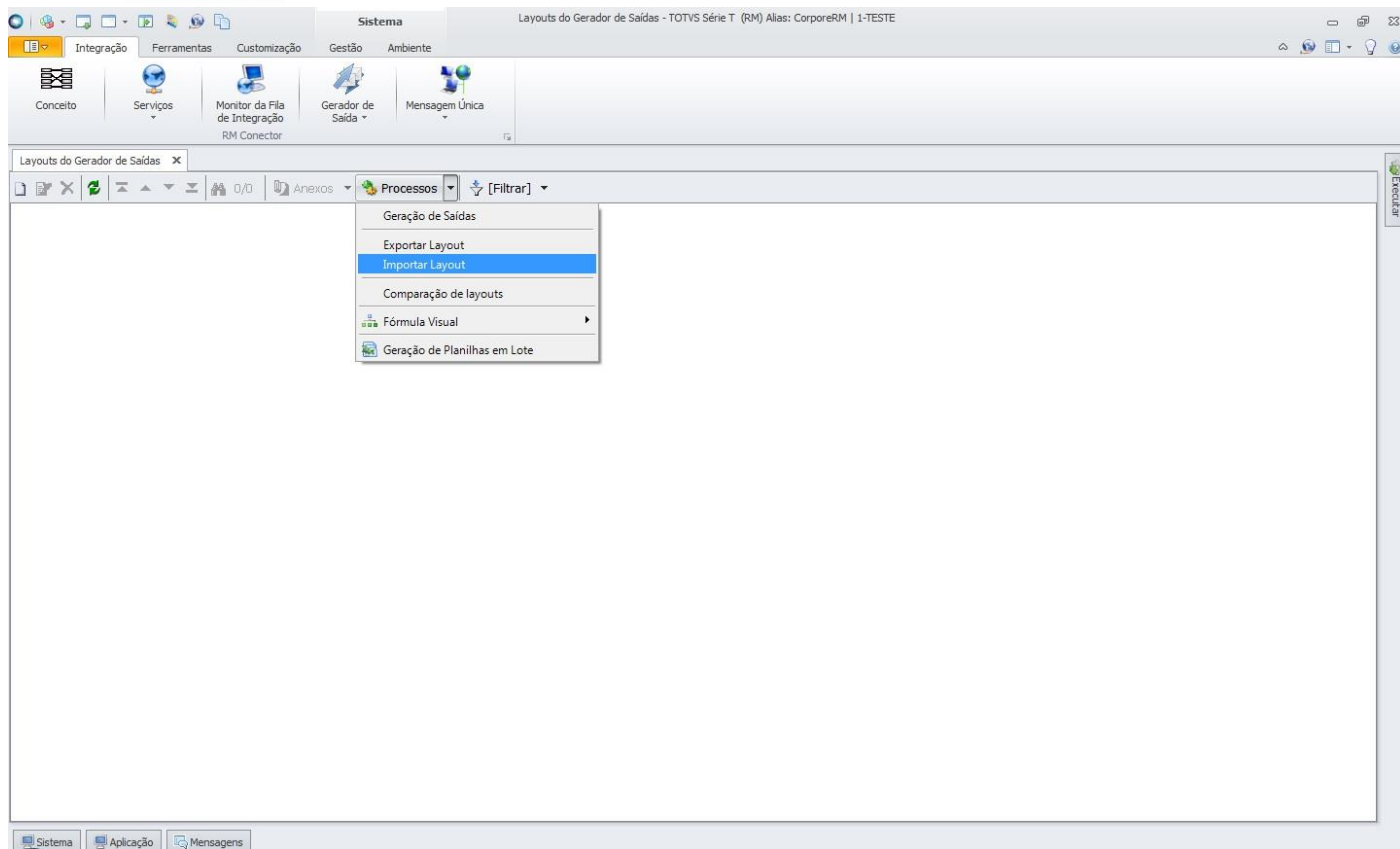

Será aberta a tela “Importar Layout”. Ao clicar em “Adicionar Objetos”, será aberta a tela de seleção de objetos para importação, onde devem ser informados os layouts criados para exportação de números de série de produtos, disponibilizado pela TOTVS na instalação do produto, na pasta “Objetos Gerenciais”.

Foram criados layouts que retornam os números de série de produtos por código do produto, código reduzido ou número no fabricante.

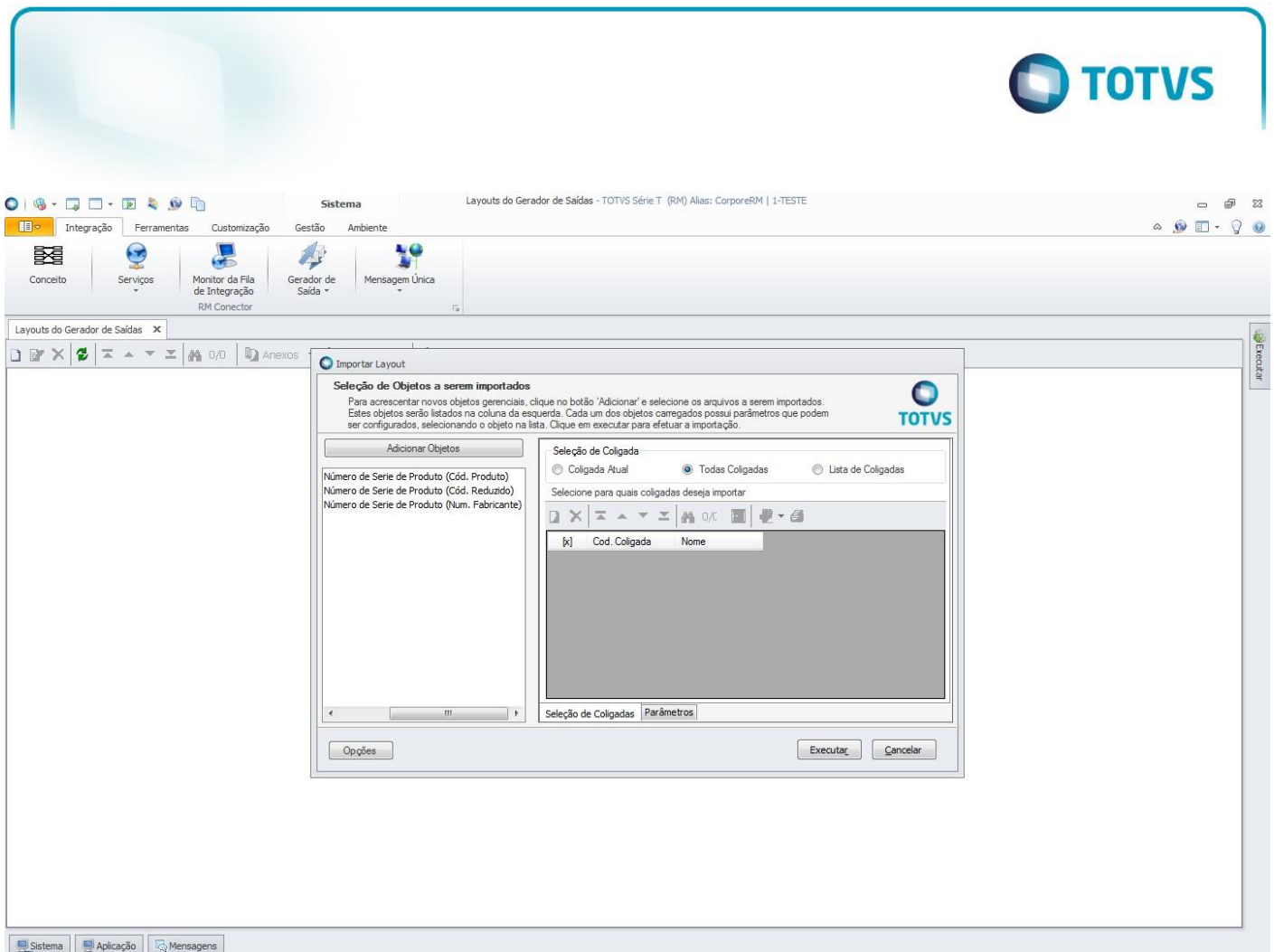

Após adicionar os objetos, deve-se definir para quais coligadas os objetos deverão ser importados e na aba Parâmetros, informar a categoria que foi criada para exportação de números de série de produtos. Isso tem que ser feito para cada layout.

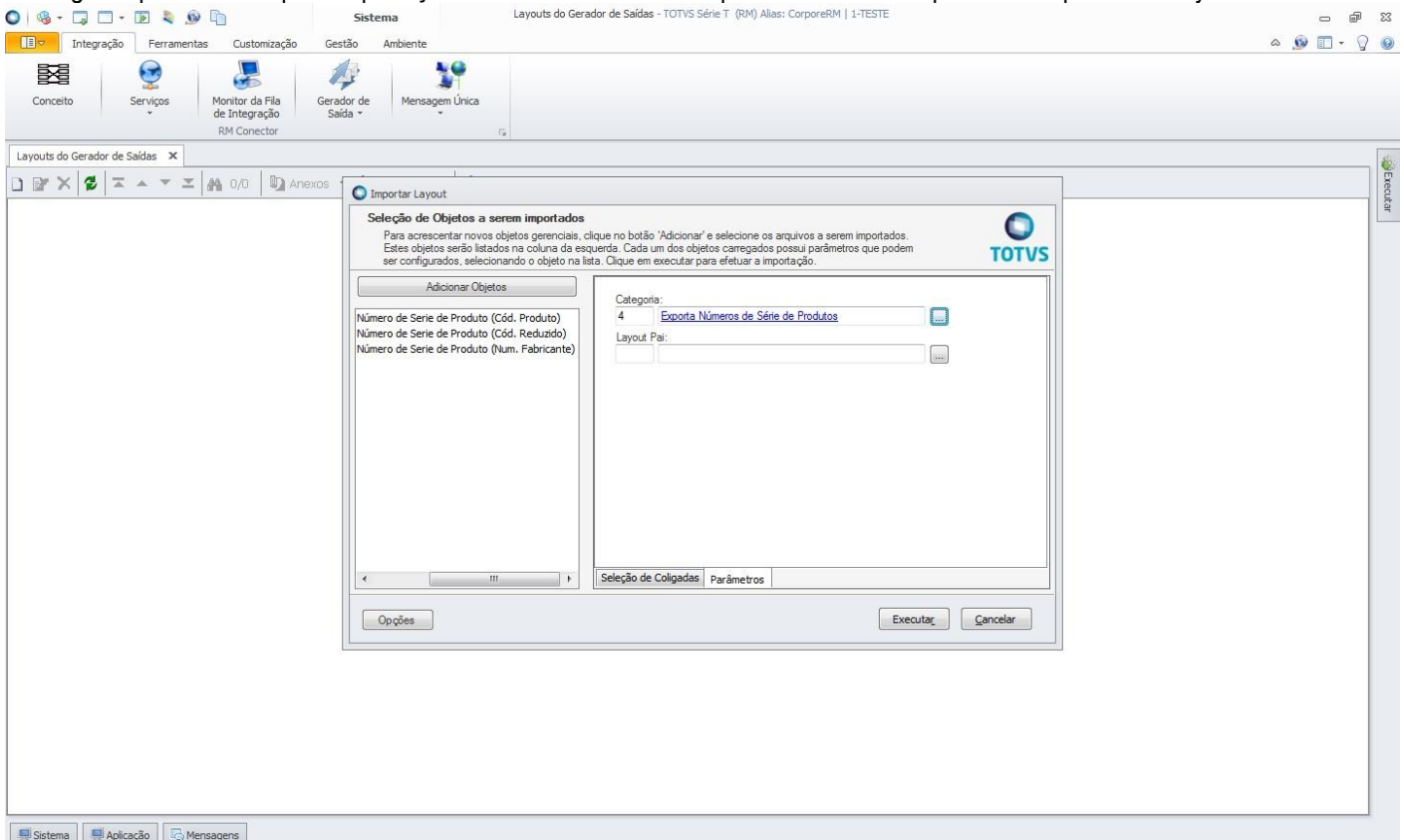

Feita a importação dos layouts, eles ficarão disponíveis na visão da ferramenta **Gerador de Saída** e não precisarão ser importados novamente, a não ser que haja alterações de layout e portanto, criado um novo layout de exportação.

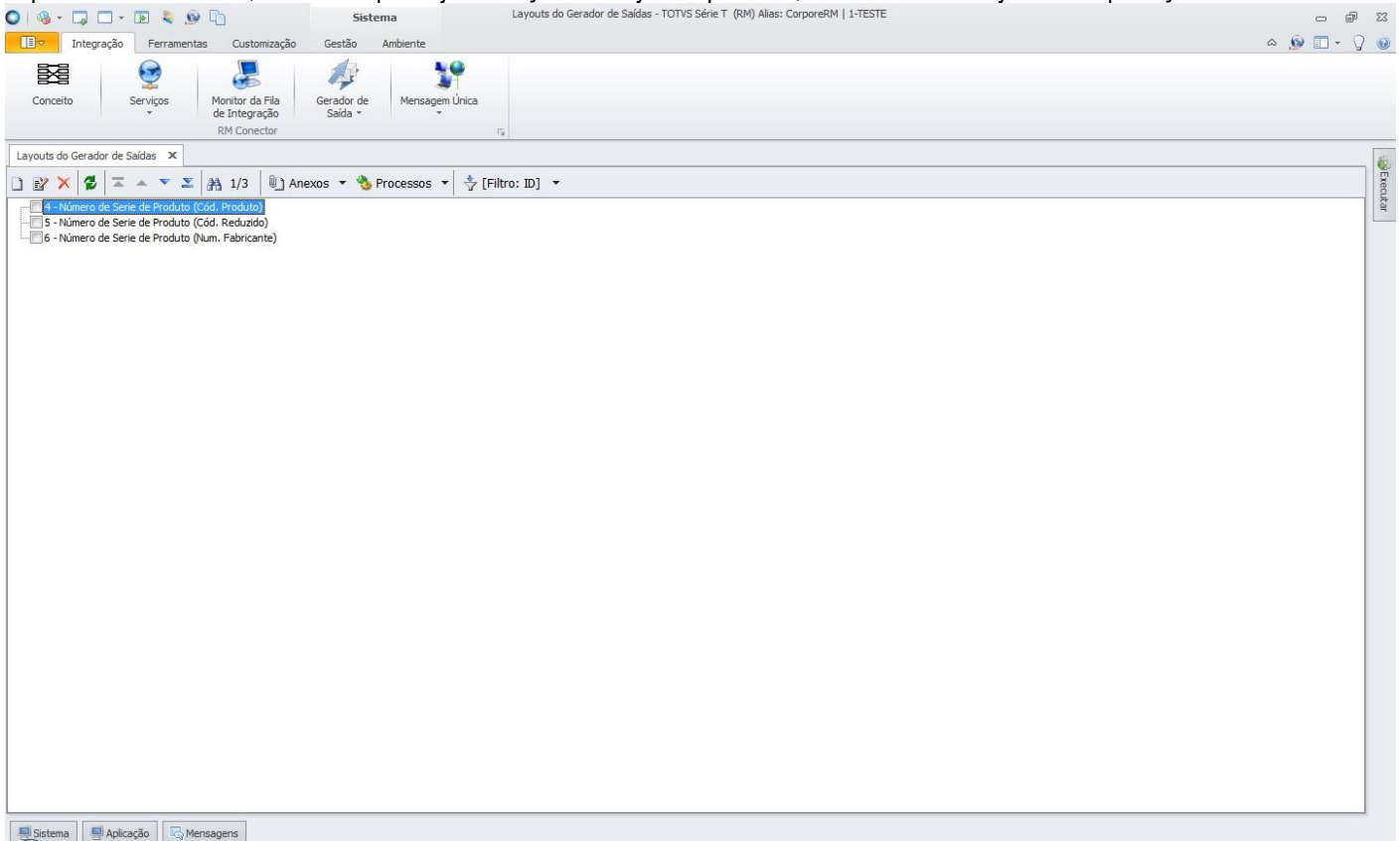

1.10 Exportação Lista de Preços de Cli/For por Produtos

Para que os usuários possam fazer a exportação da lista de preços de cli/for por produtos, é necessário importar o layout de exportação que foi criado para esse fim. Para isso, deve-se acessar o TOTVS Integração e selecionar a ferramenta **Gerador de Saída**.

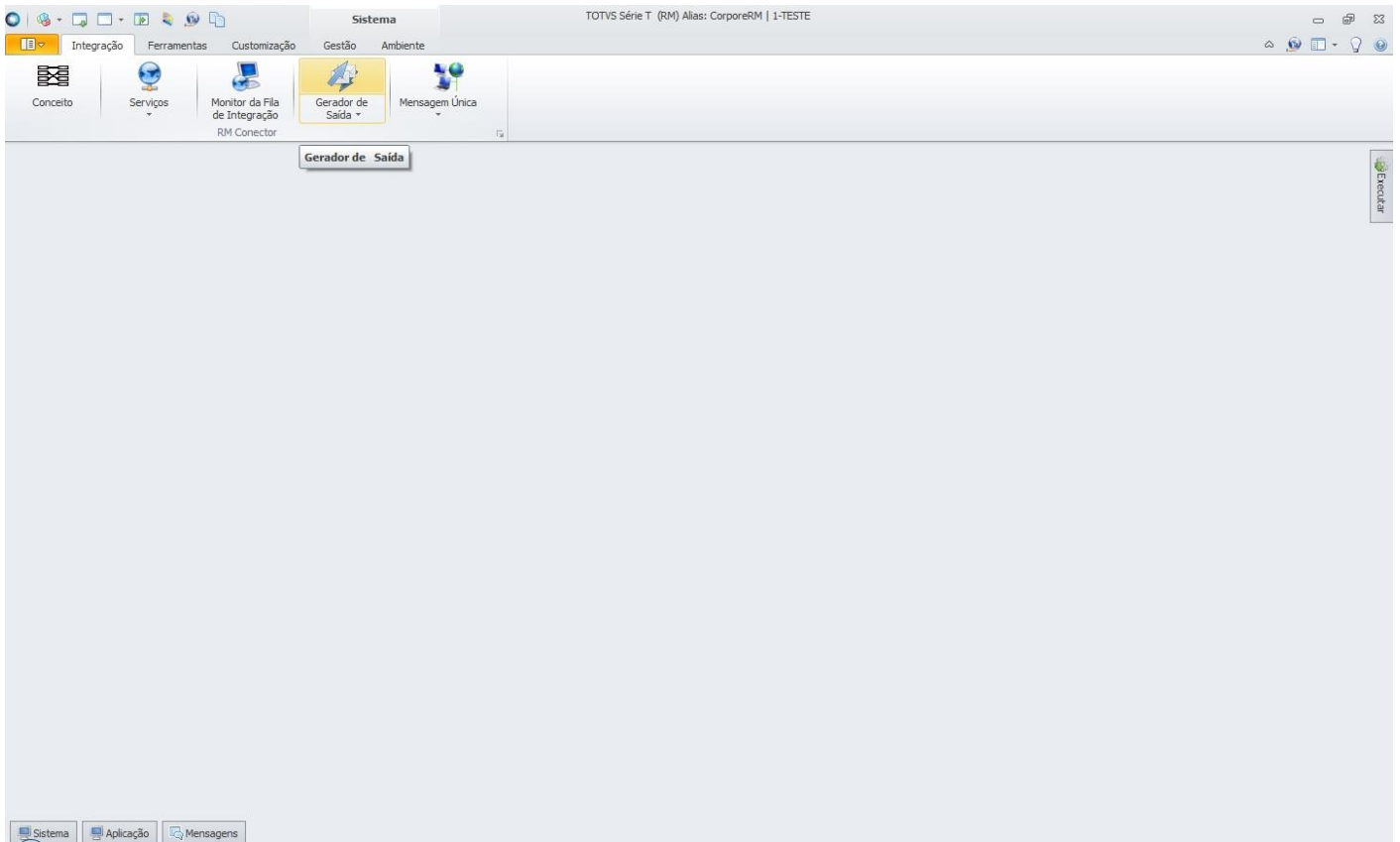

O primeiro passo é criar a categoria do layout, onde são definidas as permissões por perfis de usuário. Para criar a categoria, basta acessar a opção “Categoria” da ferramenta **Gerador de Saída**.

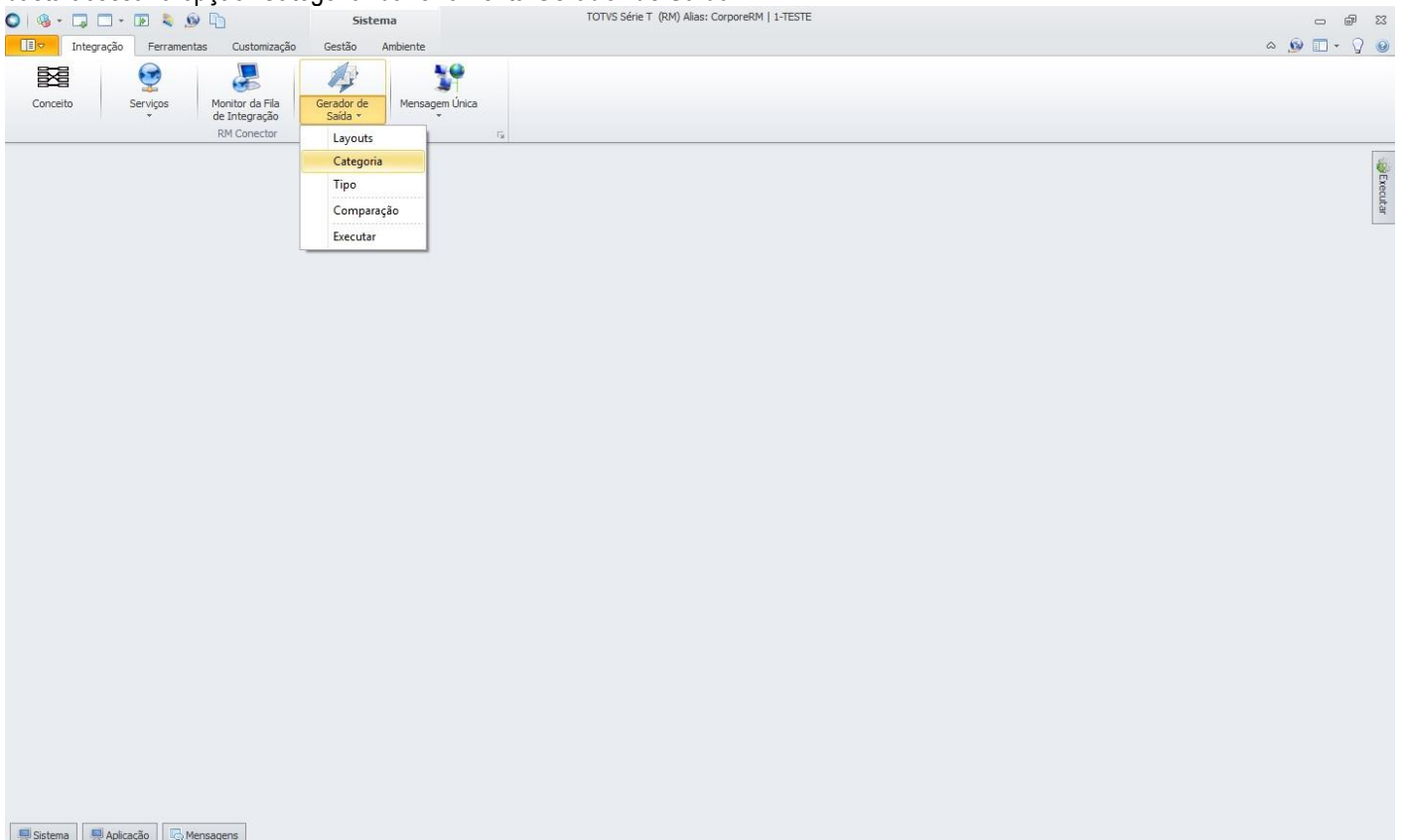

Será aberta a visão de categorias do **Gerador de Saída**. Clicar em “Incluir”.

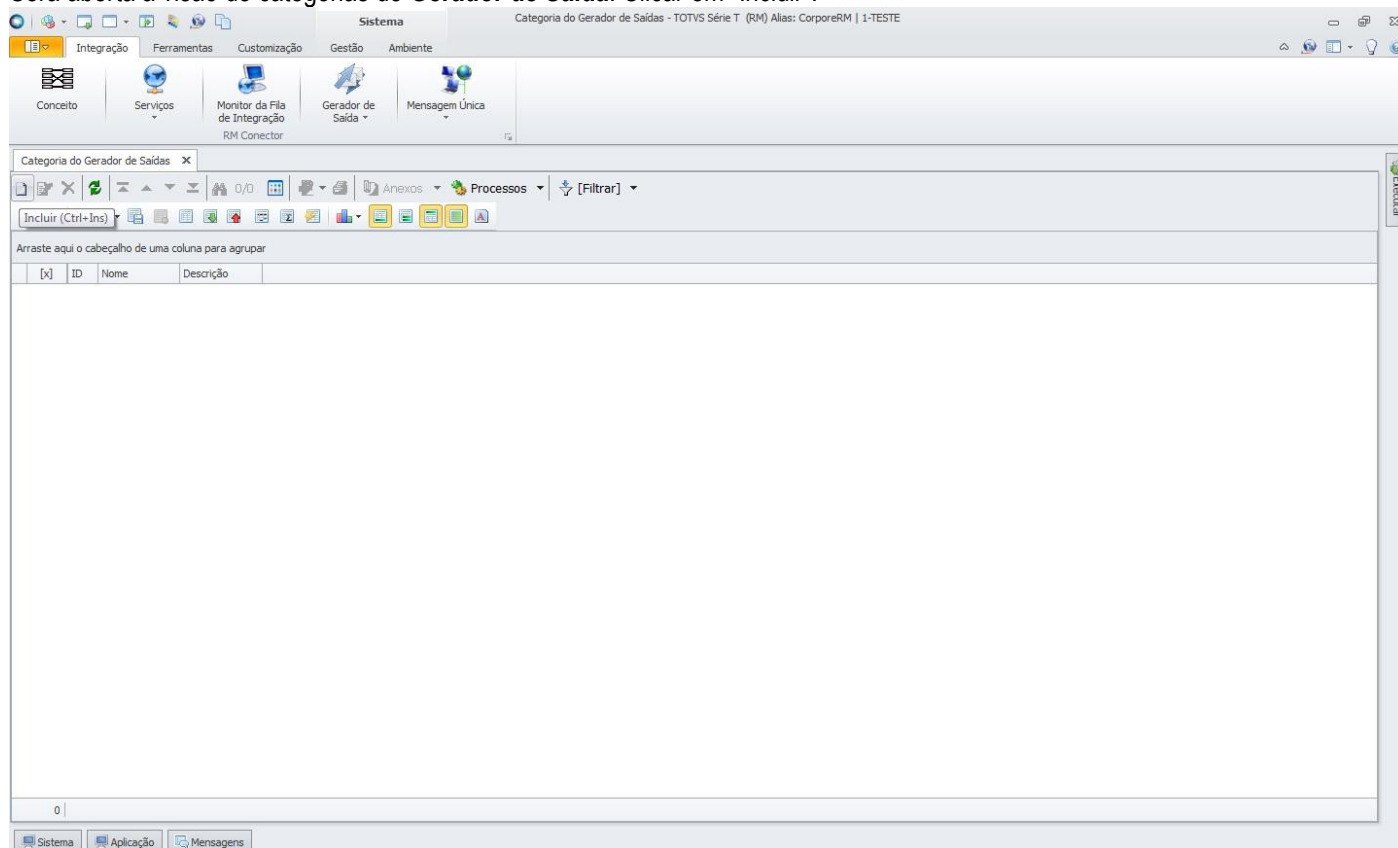

Será aberta a tela “Categoria do Gerador de Saídas” onde deverá ser informado o nome da categoria. Pode também ser informada uma descrição da categoria e na aba “Perfis da Categoria do Gerador de Saídas” deverão ser incluídas as permissões de perfis de usuário que poderão exportar a lista de preços de cli/for por produtos.

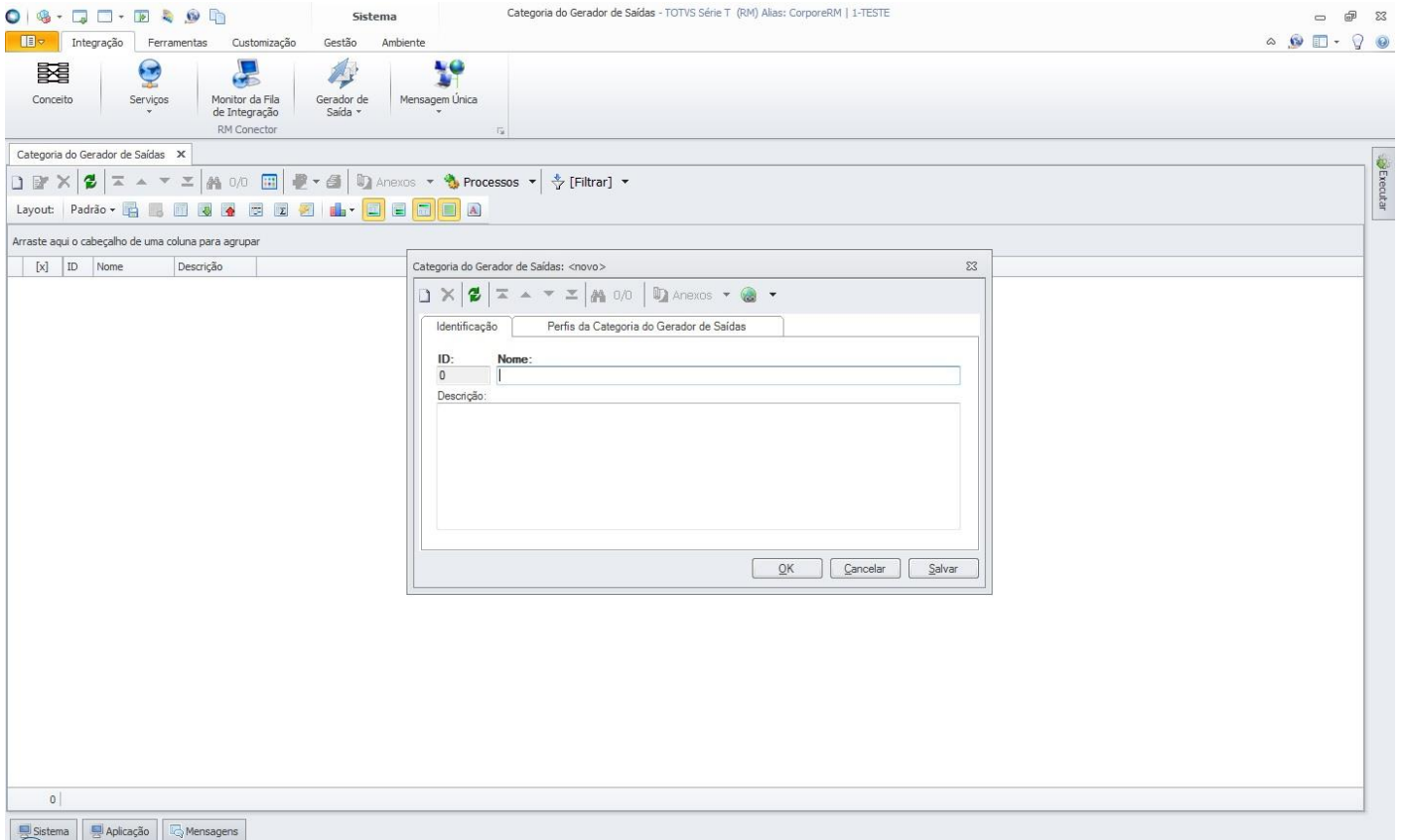

Identificação

Perfis da Categoria do Gerador de Saídas

ID: 0

Nome:

Descrição:

OK Cancelar Salvar

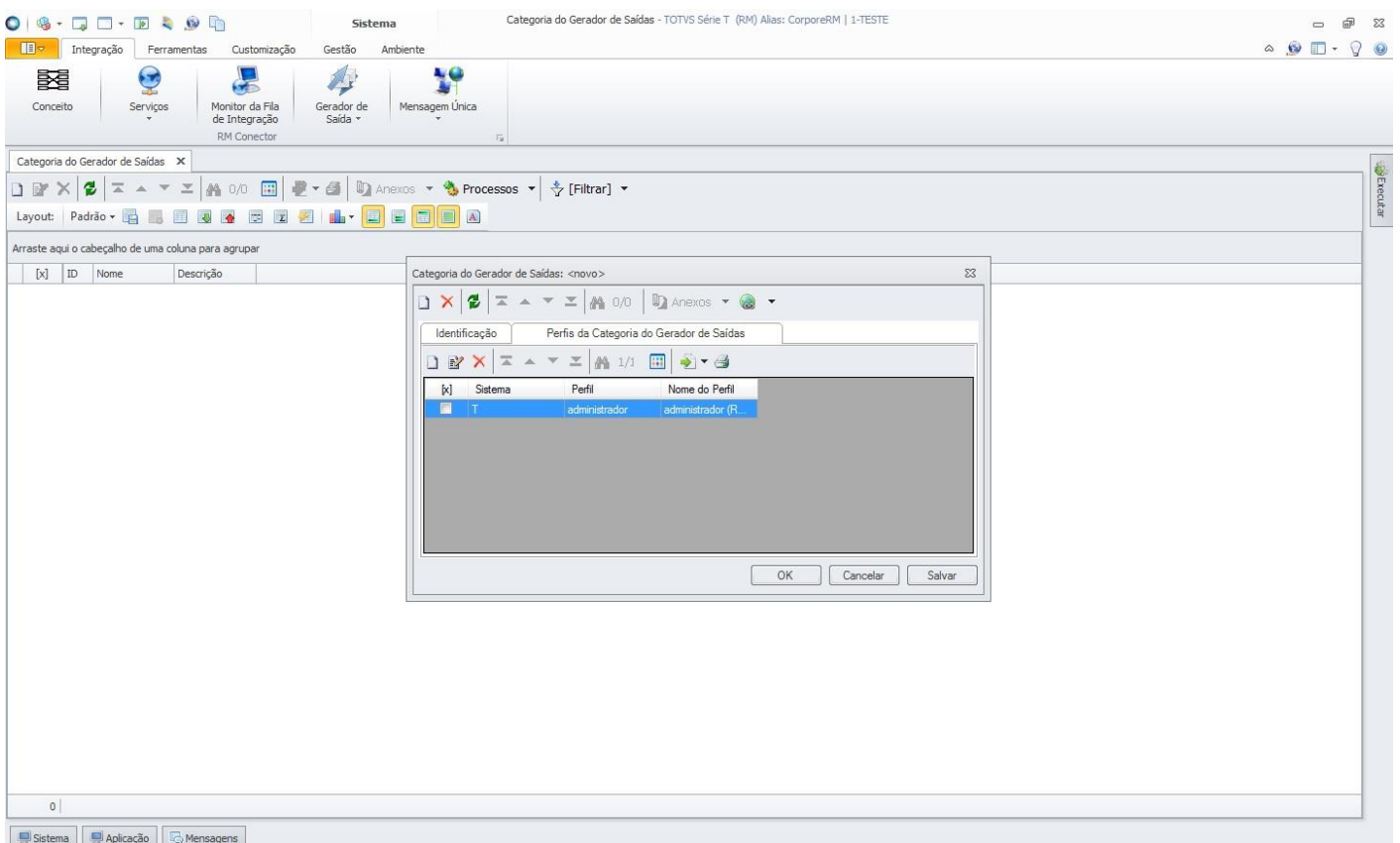

Identificação

Perfis da Categoria do Gerador de Saídas

Sistema	Perfil	Nome do Perfil
T	administrador	administrador (R...

OK Cancelar Salvar

Criada a categoria, não será necessário criá-la novamente quando for feita a exportação. Somente deverá ser criada uma nova categoria ou alterada uma categoria existente caso seja necessário dar permissões a outros perfis de usuário.

Com a categoria criada, deve-se importar os layouts que foram criados para a exportação da lista de preços de cli/for por produtos. Para importar os layouts, basta acessar a opção “Layouts” da ferramenta **Gerador de Saída**.

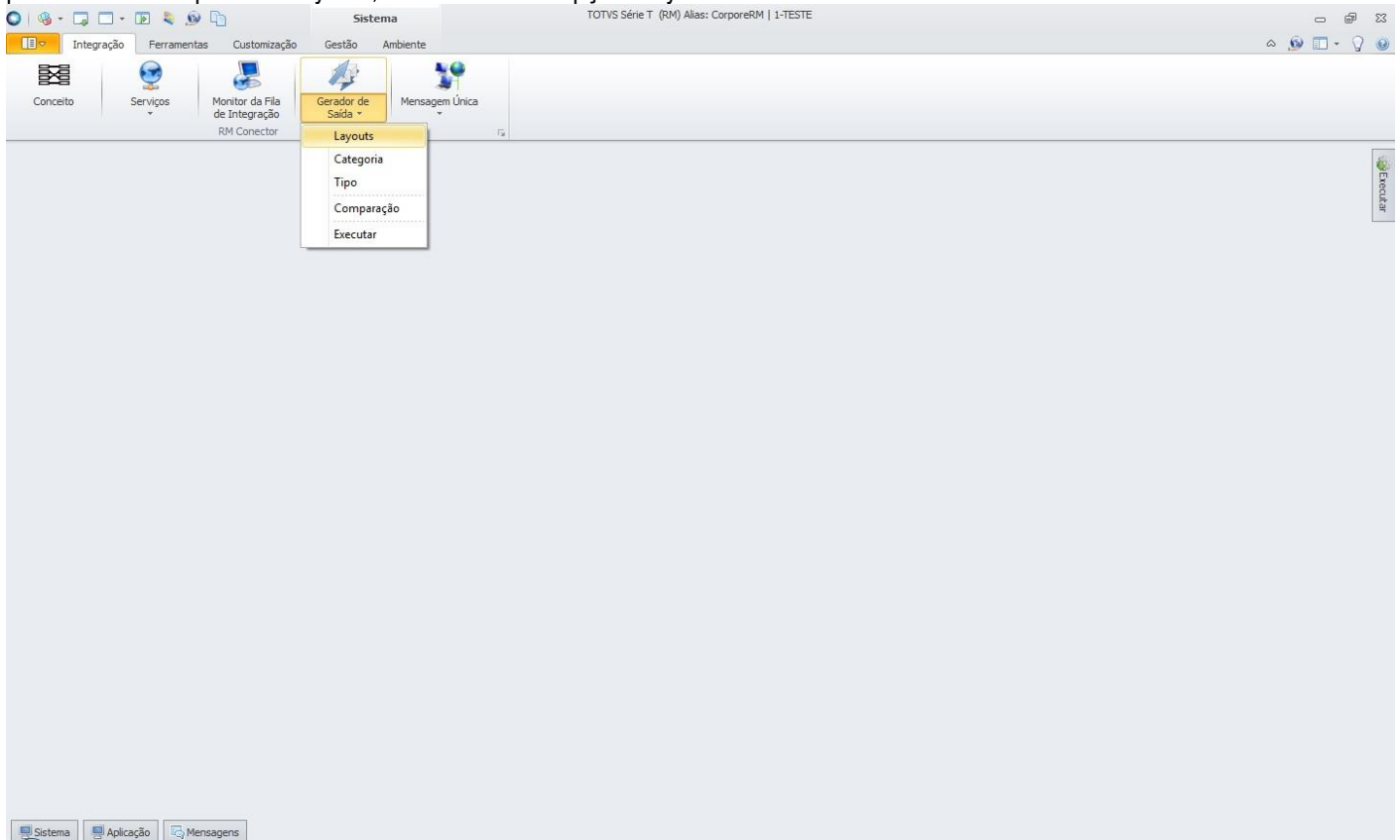

Será aberta a visão de layouts do **Gerador de Saídas**. Acessar “Processos” e selecionar a opção “Importar Layout”.

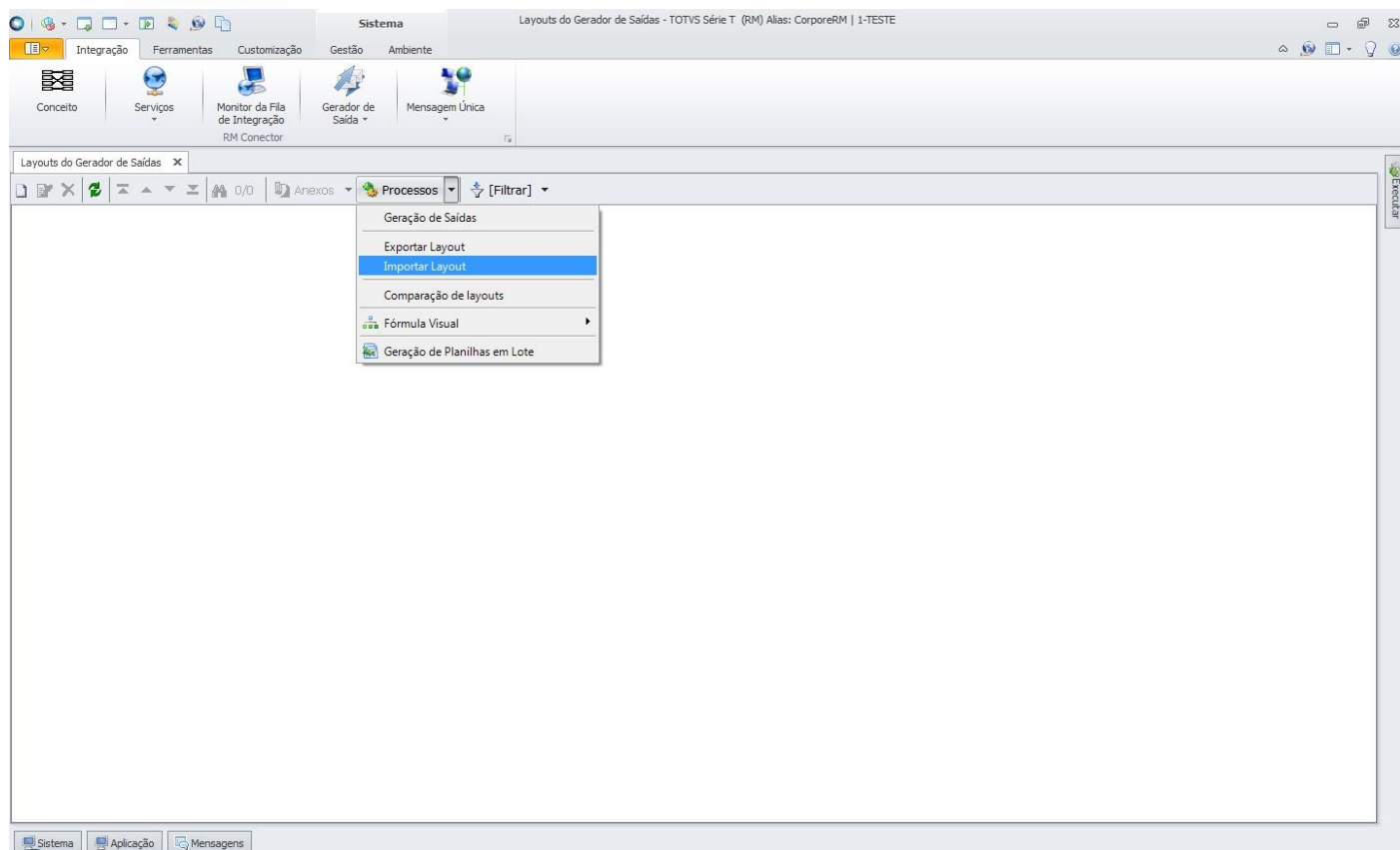

Será aberta a tela “Importar Layout”. Ao clicar em “Adicionar Objetos”, será aberta a tela de seleção de objetos para importação, onde devem ser informados os layouts criados para exportação da lista de preços de cli/for por produtos, disponibilizado pela TOTVS na instalação do produto, na pasta “Objetos Gerenciais”.

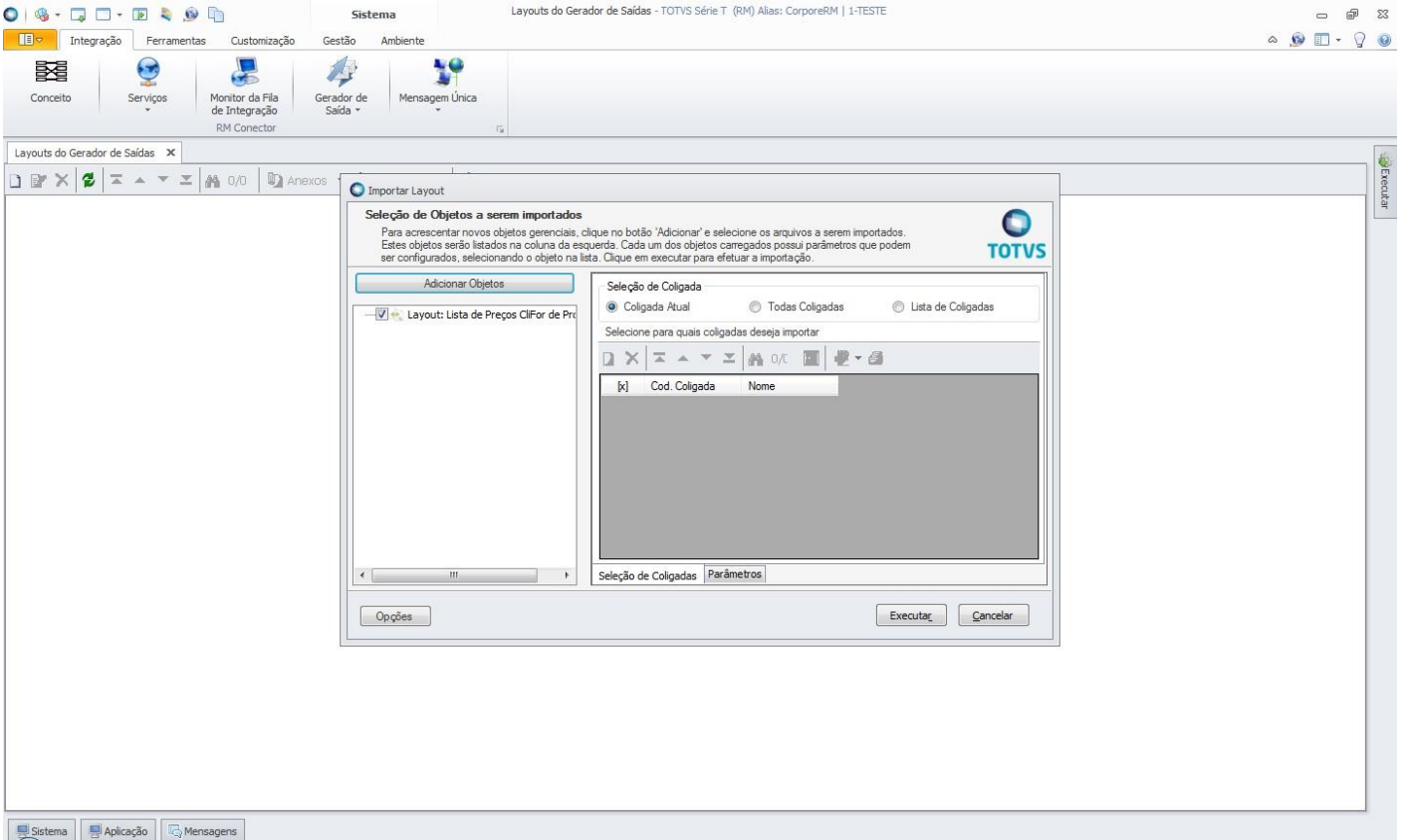

Após adicionar os objetos, deve-se definir para quais coligadas os objetos deverão ser importados e na aba Parâmetros, informar a categoria que foi criada para exportação da lista de preços de cli/for por produtos.

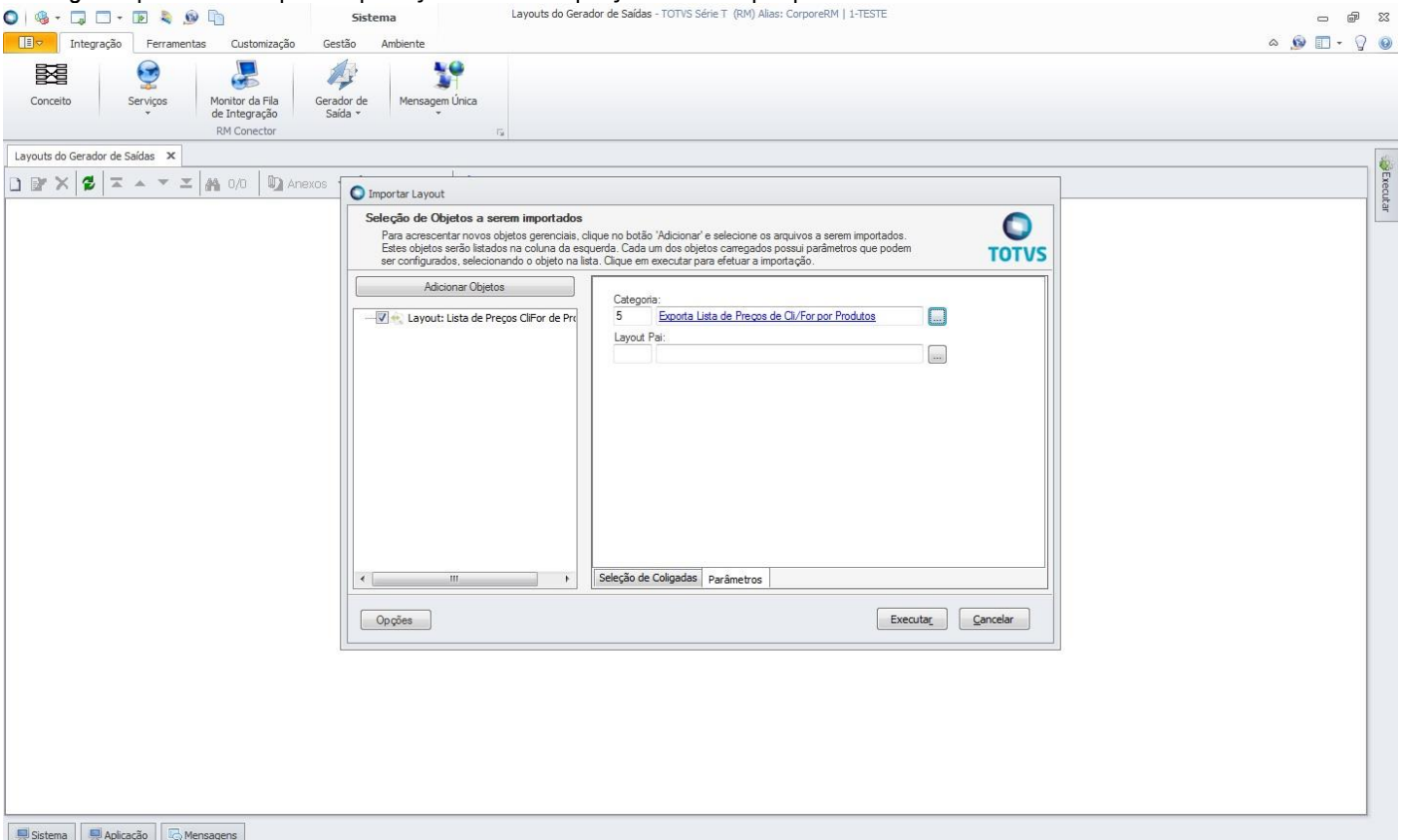

Feita a importação dos layouts, eles ficarão disponíveis na visão da ferramenta **Gerador de Saída** e não precisarão ser importados novamente, a não ser que haja alterações de layout e portanto, criado um novo layout de exportação.

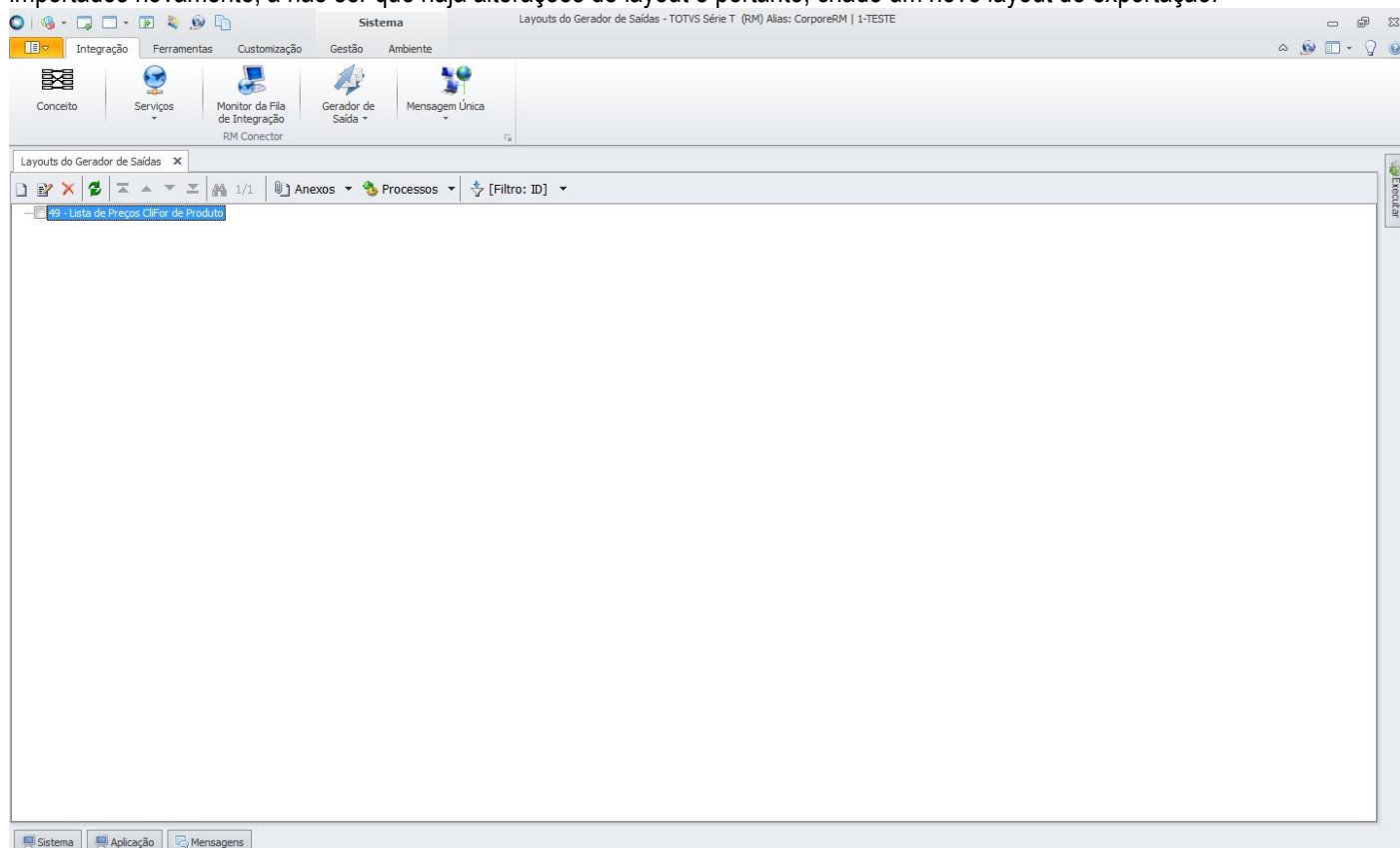

1.11 Exportação de Produtos

Para que os usuários possam fazer a exportação de produtos, é necessário importar o layout de exportação que foi criado para esse fim. Para isso, deve-se acessar o TOTVS Integração e selecionar a ferramenta **Gerador de Saída**.

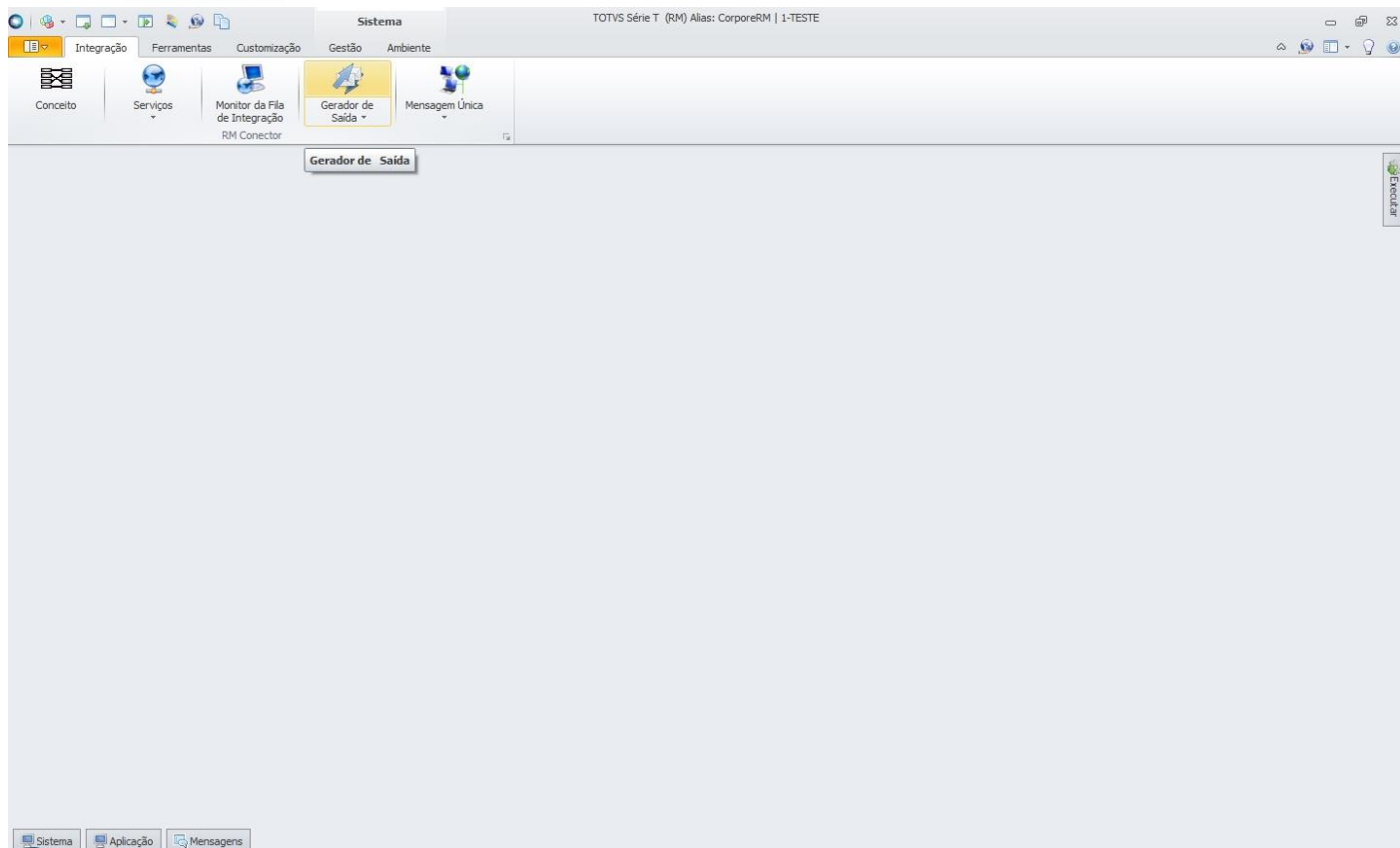

O primeiro passo é criar a categoria do layout, onde são definidas as permissões por perfis de usuário. Para criar a categoria, basta acessar a opção “Categoria” da ferramenta **Gerador de Saída**.

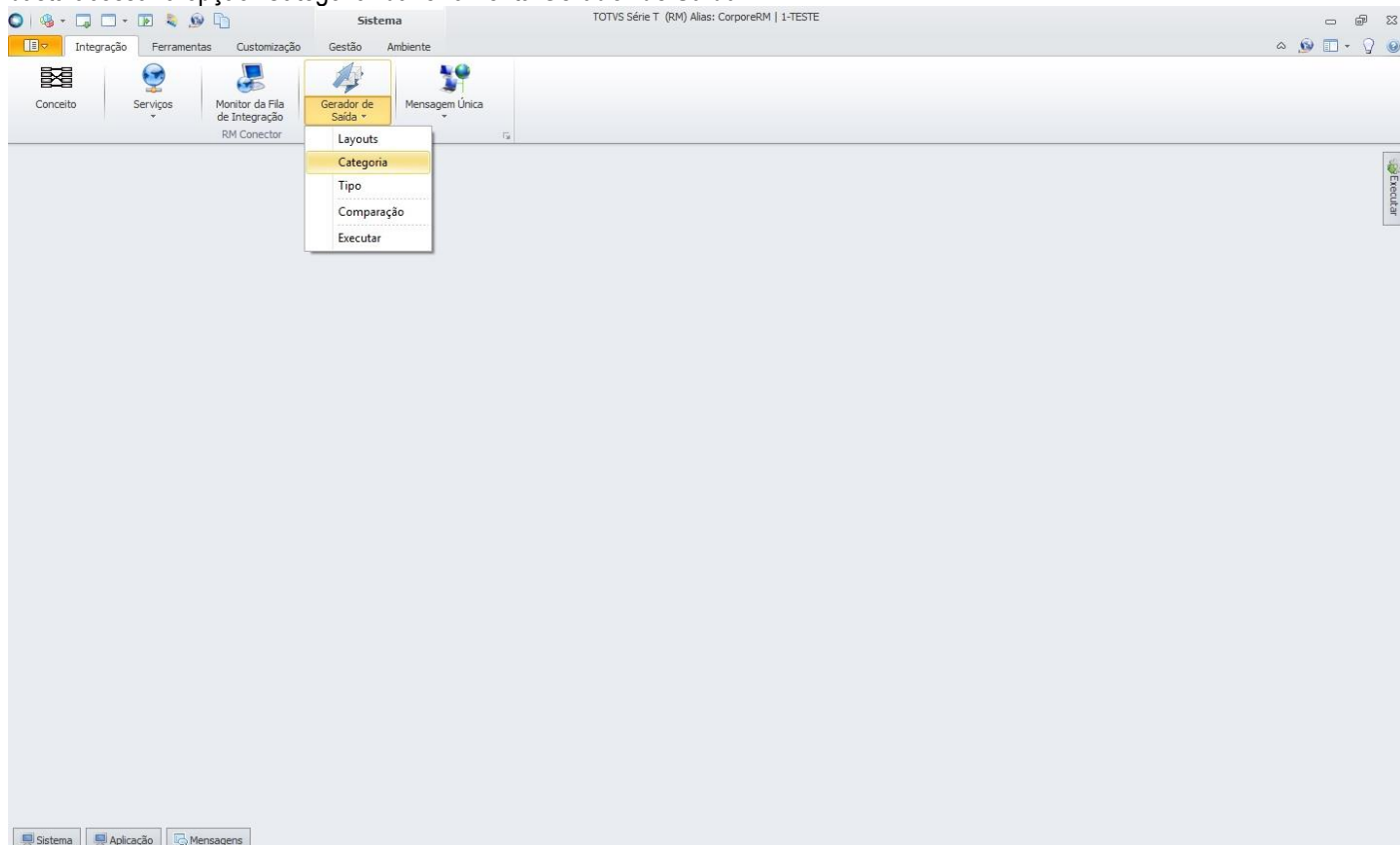

Será aberta a visão de categorias do **Gerador de Saída**. Clicar em “Incluir”.

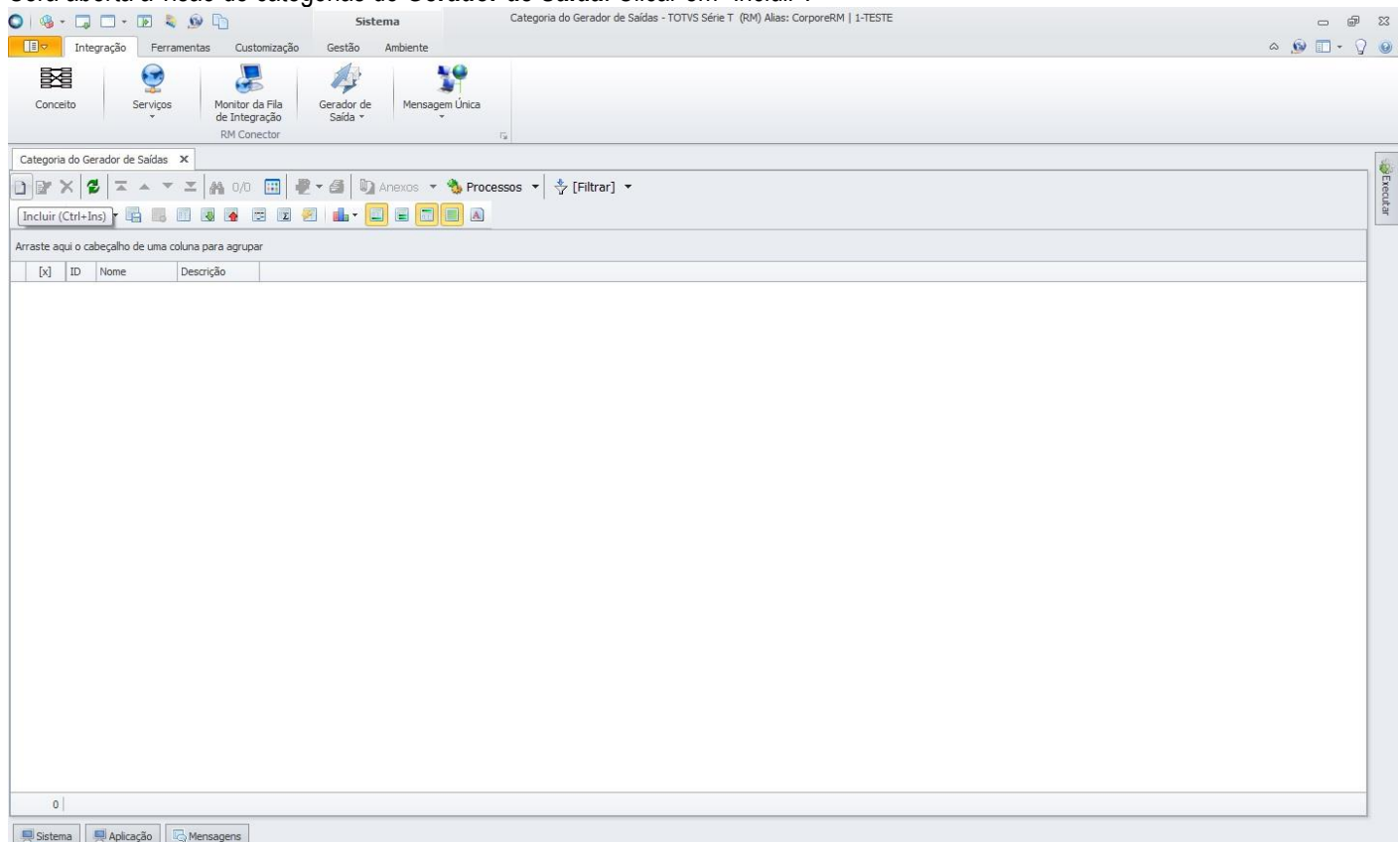

Será aberta a tela “Categoria do Gerador de Saídas” onde deverá ser informado o nome da categoria. Pode também ser informada uma descrição da categoria e na aba “Perfis da Categoria do Gerador de Saídas” deverão ser incluídas as permissões de perfis de usuário que poderão exportar os produtos.

Sistema Categoria do Gerador de Saídas - TOTVS Série T (RM) Alias: CorporeRM | 1-TESTE

Integração Ferramentas Customização Gestão Ambiente

Conceito Serviços Monitor da Fila de Integração Gerador de Saída Mensagem Única RM Conector

Categoria do Gerador de Saídas x

Layout: Padrão Anexos Processos [Filtrar]

Arraste aqui o cabeçalho de uma coluna para agrupar

[x]	ID	Nome	Descrição
0			

Categoria do Gerador de Saídas: <novo>

Identificação Perfis da Categoria do Gerador de Saídas

ID: 0 Nome:

Descrição:

OK Cancelar Salvar

Sistema Aplicação Mensagens

Sistema Categoria do Gerador de Saídas - TOTVS Série T (RM) Alias: CorporeRM | 1-TESTE

Integração Ferramentas Customização Gestão Ambiente

Conceito Serviços Monitor da Fila de Integração Gerador de Saída Mensagem Única RM Conector

Categoria do Gerador de Saídas x

Layout: Padrão Anexos Processos [Filtrar]

Arraste aqui o cabeçalho de uma coluna para agrupar

[x]	ID	Nome	Descrição
0			

Categoria do Gerador de Saídas: <novo>

Identificação Perfis da Categoria do Gerador de Saídas

[x]	Sistema	Perfil	Nome do Perfil
<input checked="" type="checkbox"/>	T	administrador	administrador (R...

OK Cancelar Salvar

Sistema Aplicação Mensagens

Criada a categoria, não será necessário criá-la novamente quando for feita a exportação. Somente deverá ser criada uma nova categoria ou alterada uma categoria existente caso seja necessário dar permissões a outros perfis de usuário.

Com a categoria criada, deve-se importar os layouts que foram criados para a exportação de produtos. Para importar os layouts, basta acessar a opção “Layouts” da ferramenta **Gerador de Saída**.

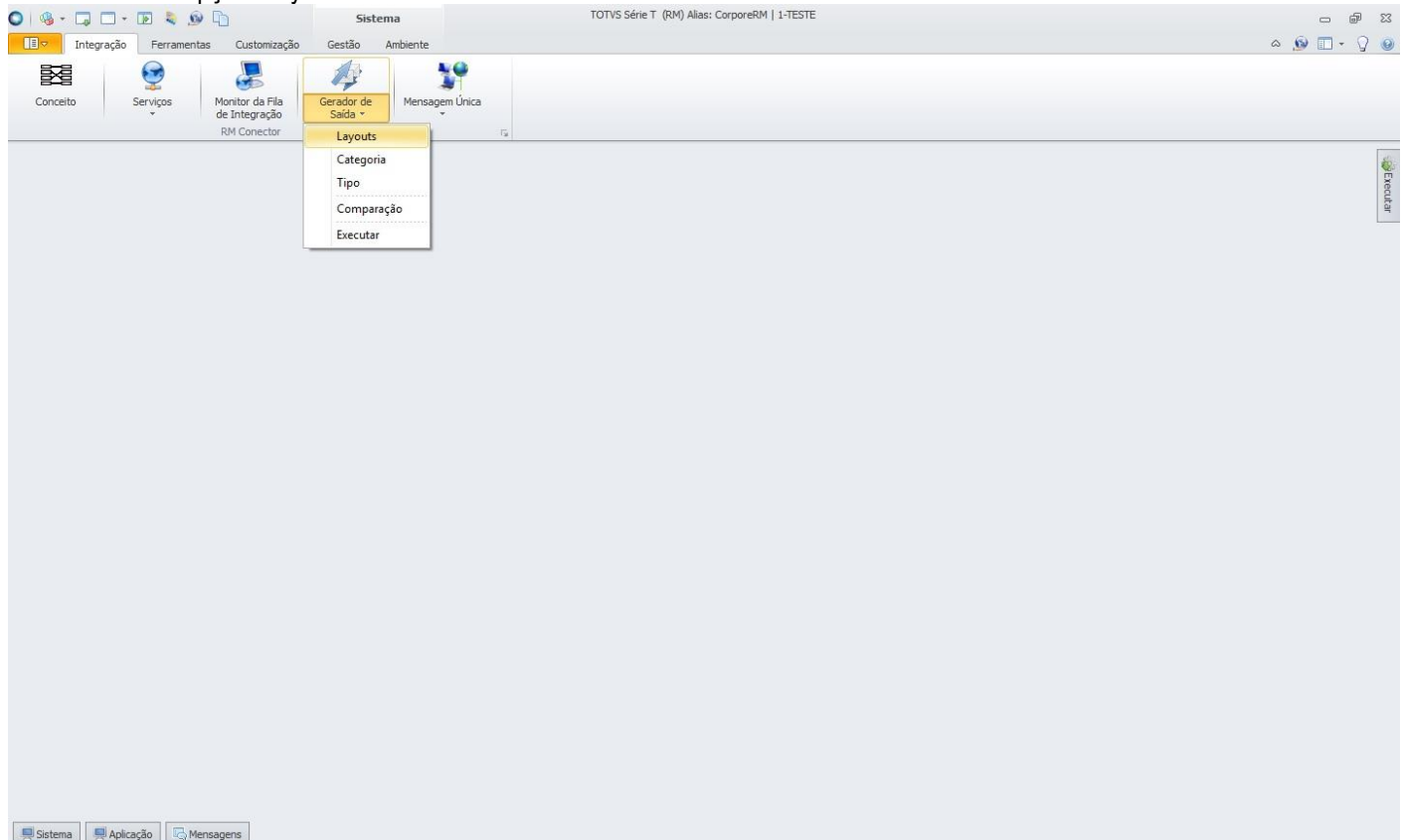

Será aberta a visão de layouts do **Gerador de Saídas**. Acessar “Processos” e selecionar a opção “Importar Layout”.

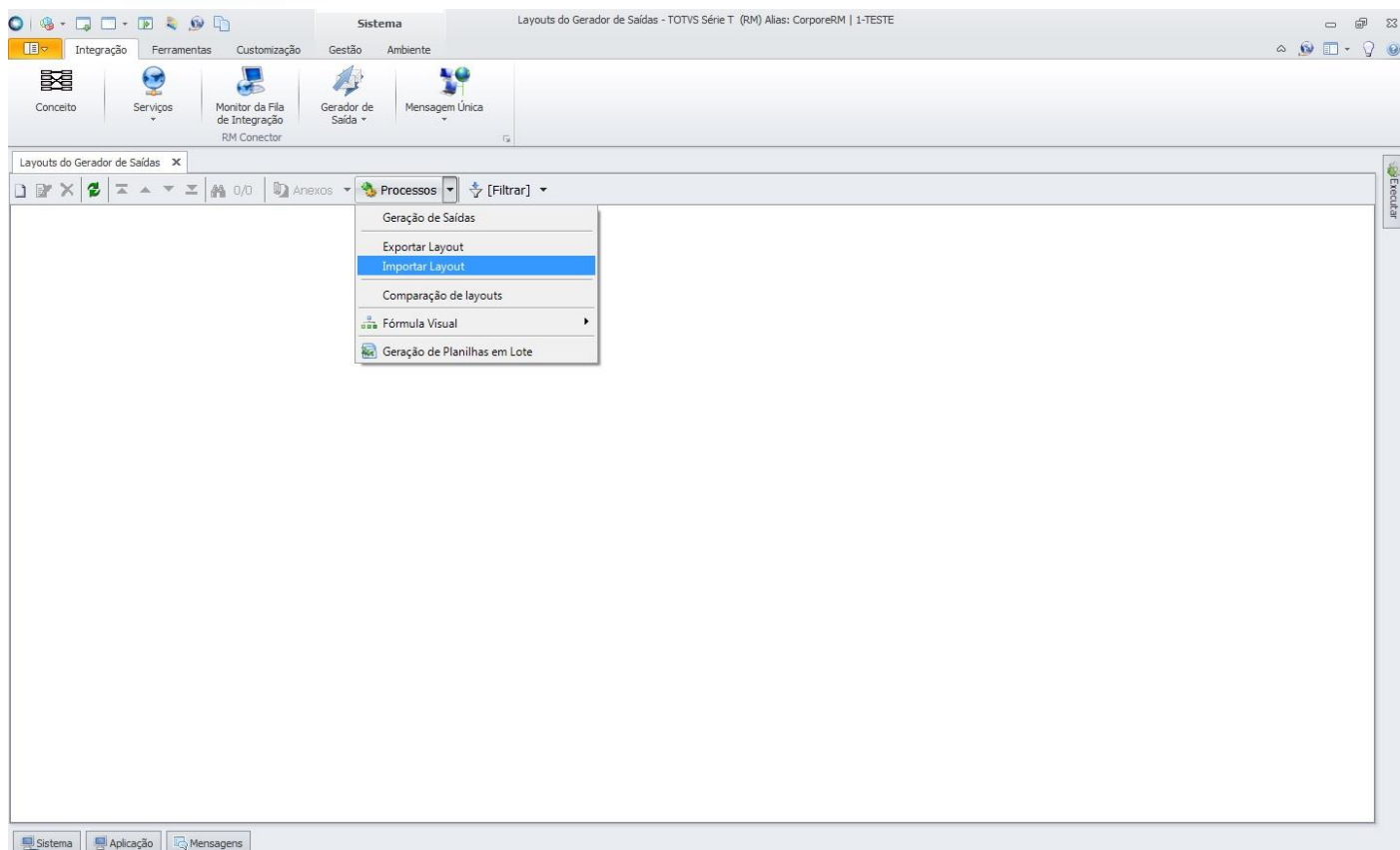

Será aberta a tela “Importar Layout”. Ao clicar em “Adicionar Objetos”, será aberta a tela de seleção de objetos para importação, onde devem ser informados os layouts criados para exportação de produtos, disponibilizado pela TOTVS na instalação do produto, na pasta “Objetos Gerenciais”.

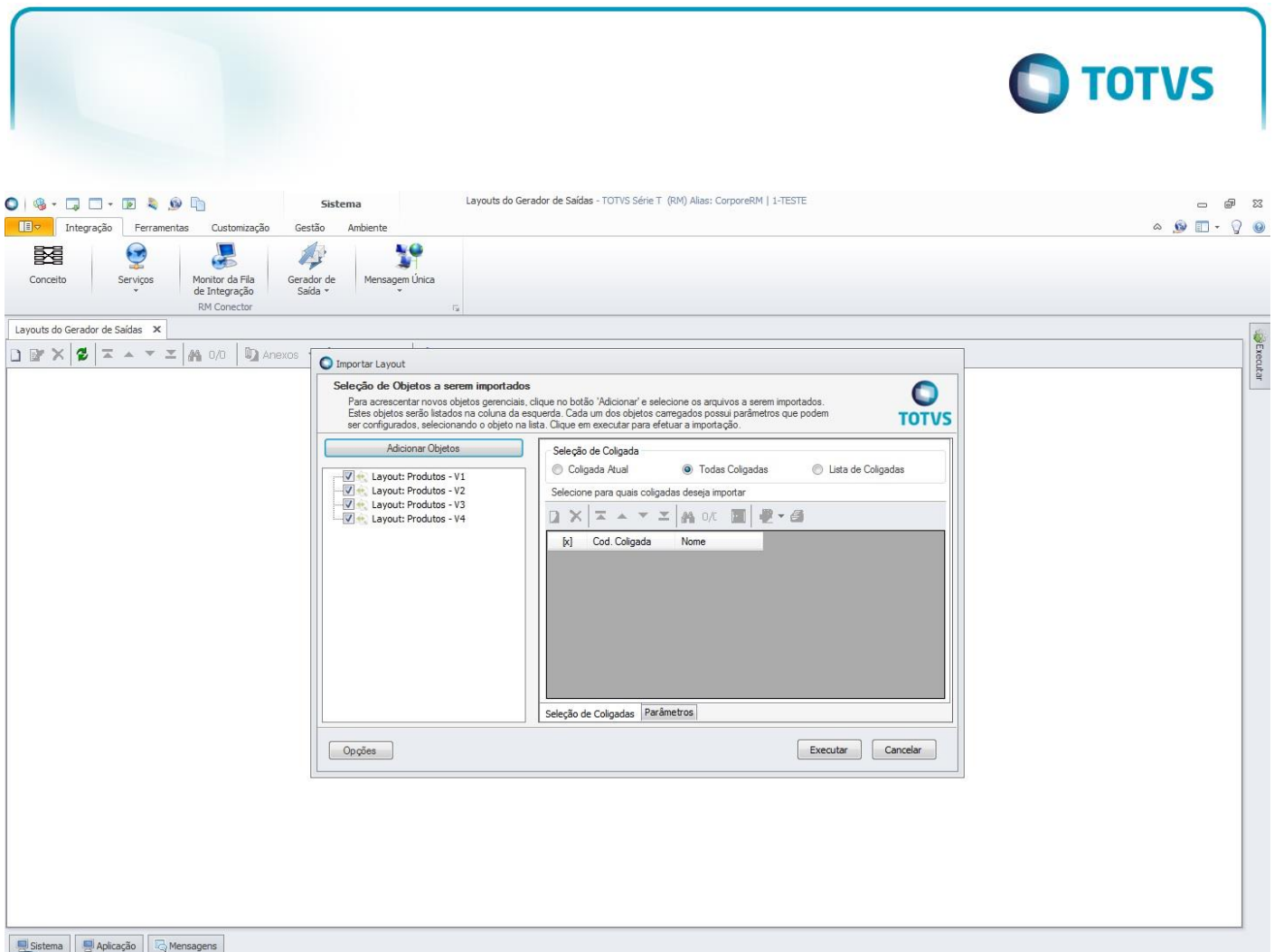

Após adicionar os objetos, deve-se definir para quais coligadas os objetos deverão ser importados e na aba Parâmetros, informar a categoria que foi criada para exportação dos produtos.

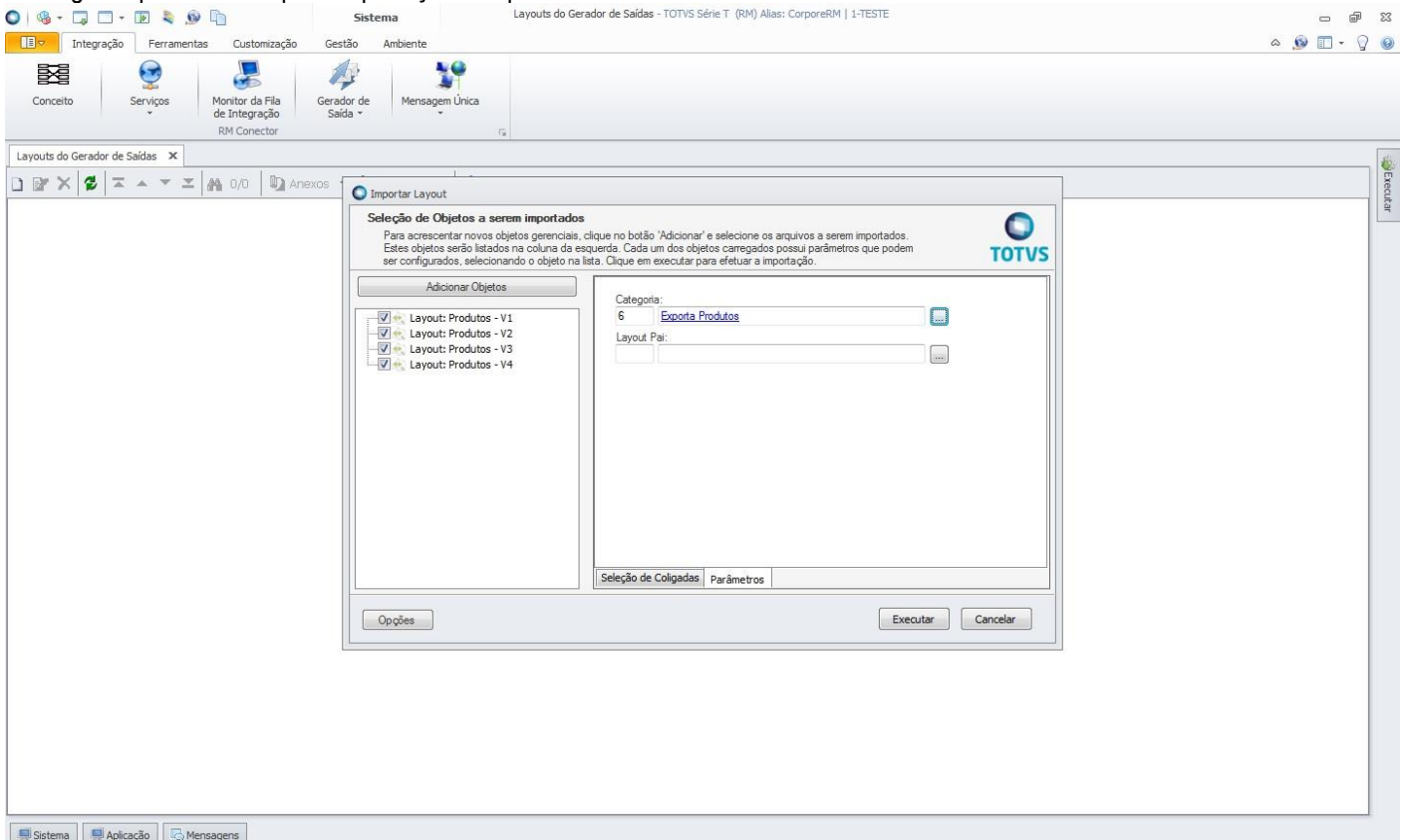

Feita a importação dos layouts, eles ficarão disponíveis na visão da ferramenta **Gerador de Saída** e não precisarão ser importados novamente, a não ser que haja alterações de layout e portanto, criado um novo layout de exportação.

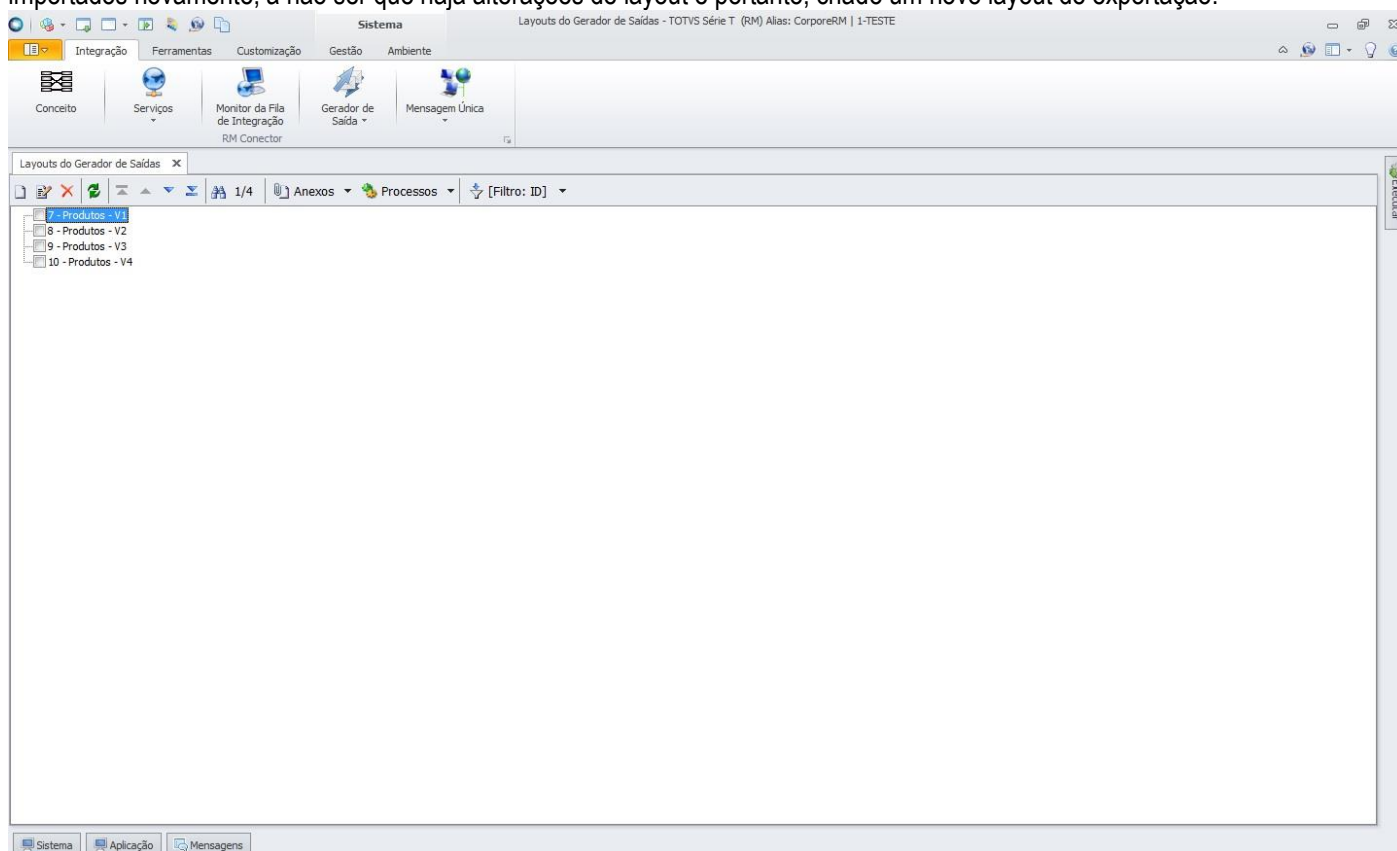

1.12 Exportação de Movimentos

Para que os usuários possam fazer a exportação de movimentos, é necessário importar o layout de exportação que foi criado para esse fim. Para isso, deve-se acessar o TOTVS Integração e selecionar a ferramenta **Gerador de Saída**.

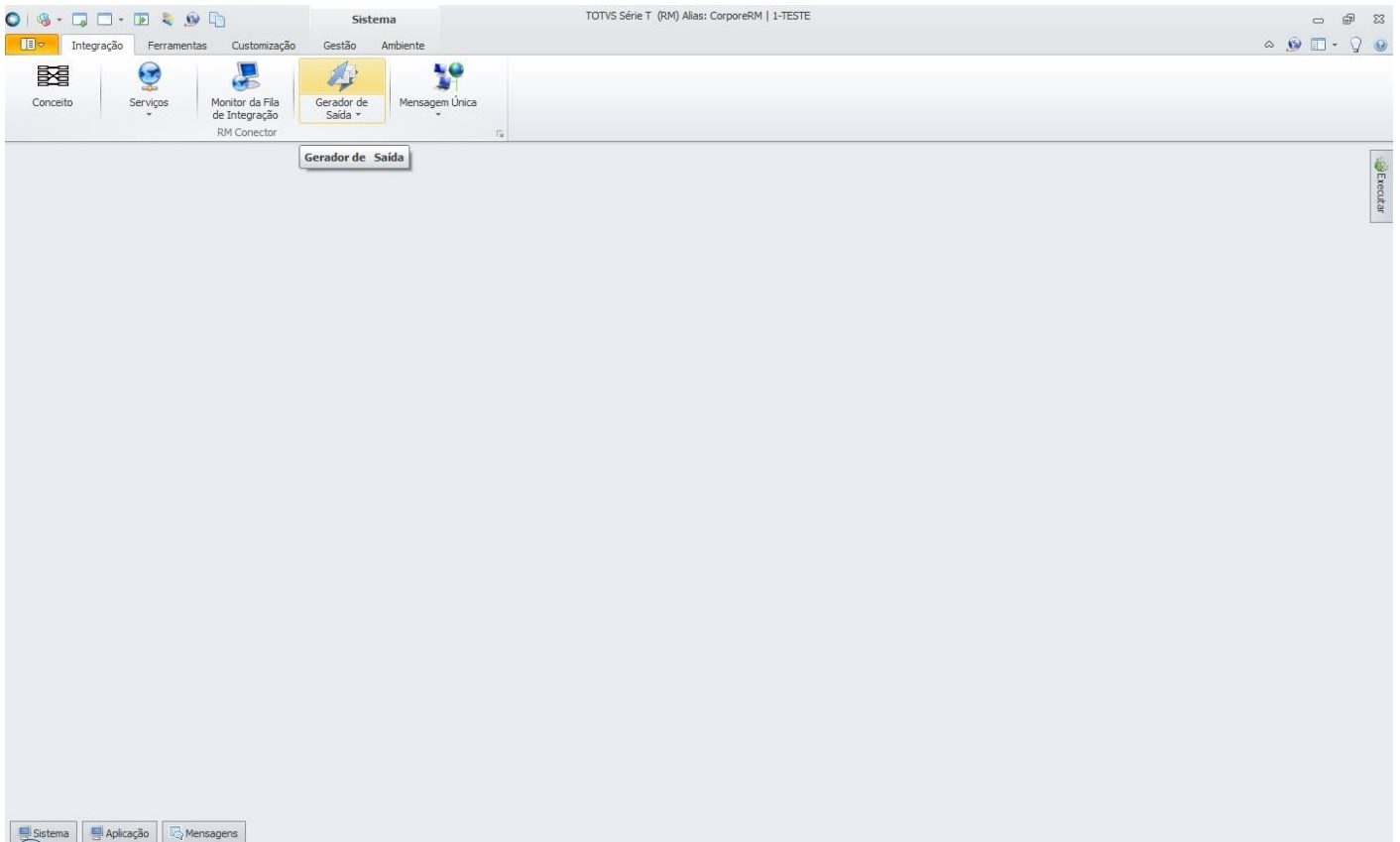

O primeiro passo é criar a categoria do layout, onde são definidas as permissões por perfis de usuário. Para criar a categoria, basta acessar a opção “Categoria” da ferramenta **Gerador de Saída**.

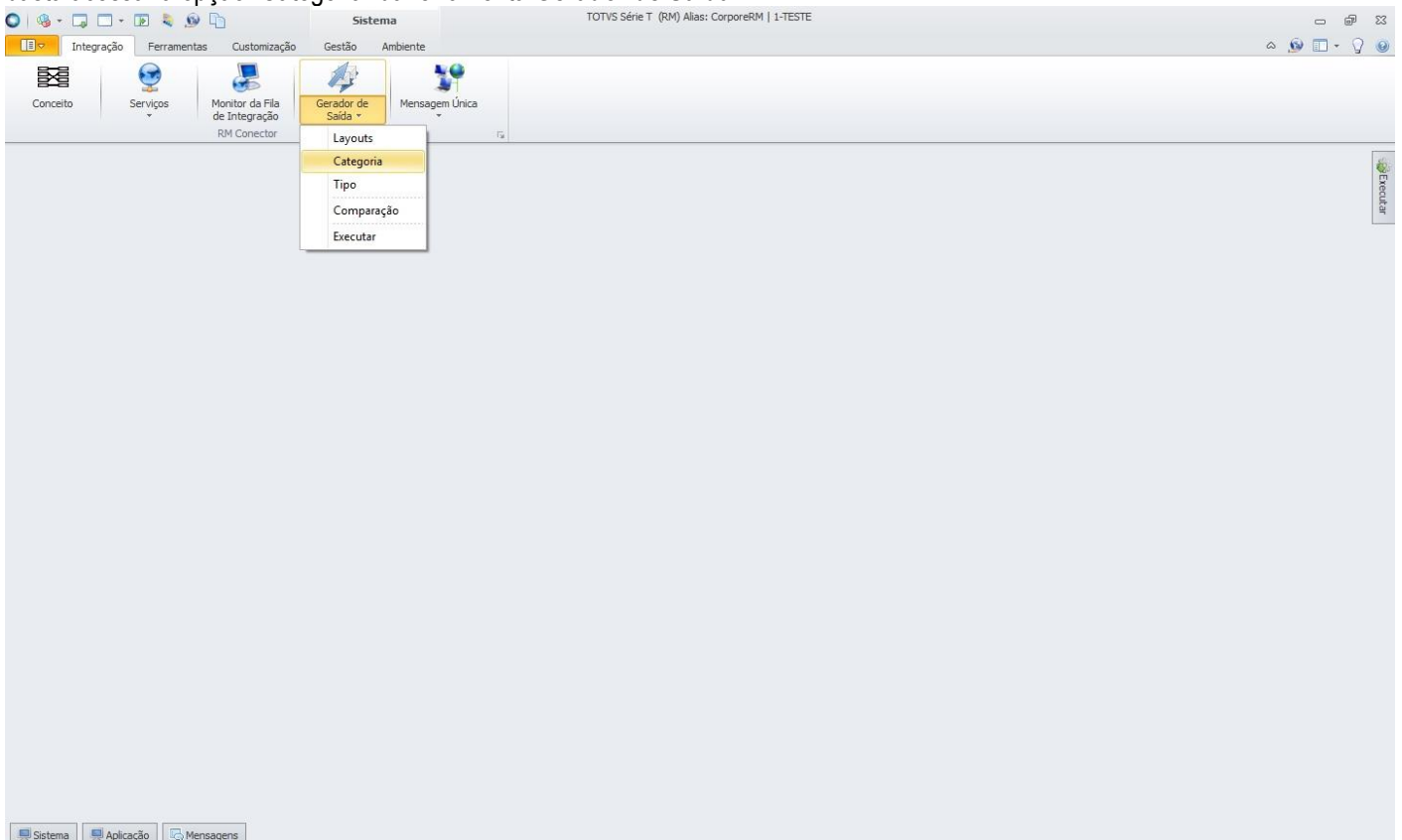

Será aberta a visão de categorias do **Gerador de Saída**. Clicar em “Incluir”.

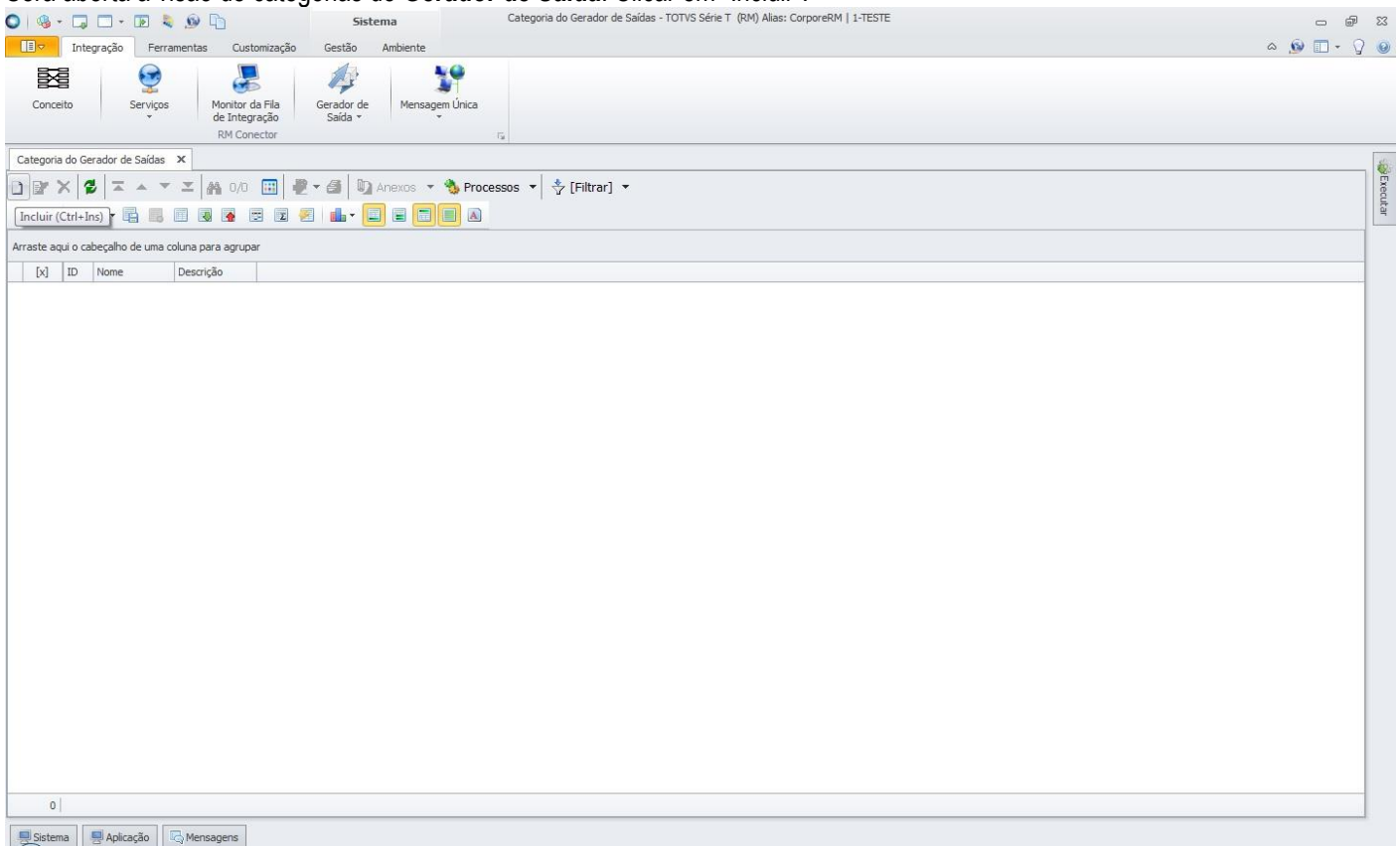

Será aberta a tela “Categoria do Gerador de Saídas” onde deverá ser informado o nome da categoria. Pode também ser informada uma descrição da categoria e na aba “Perfis da Categoria do Gerador de Saídas” deverão ser incluídas as permissões de perfis de usuário que poderão exportar os produtos.

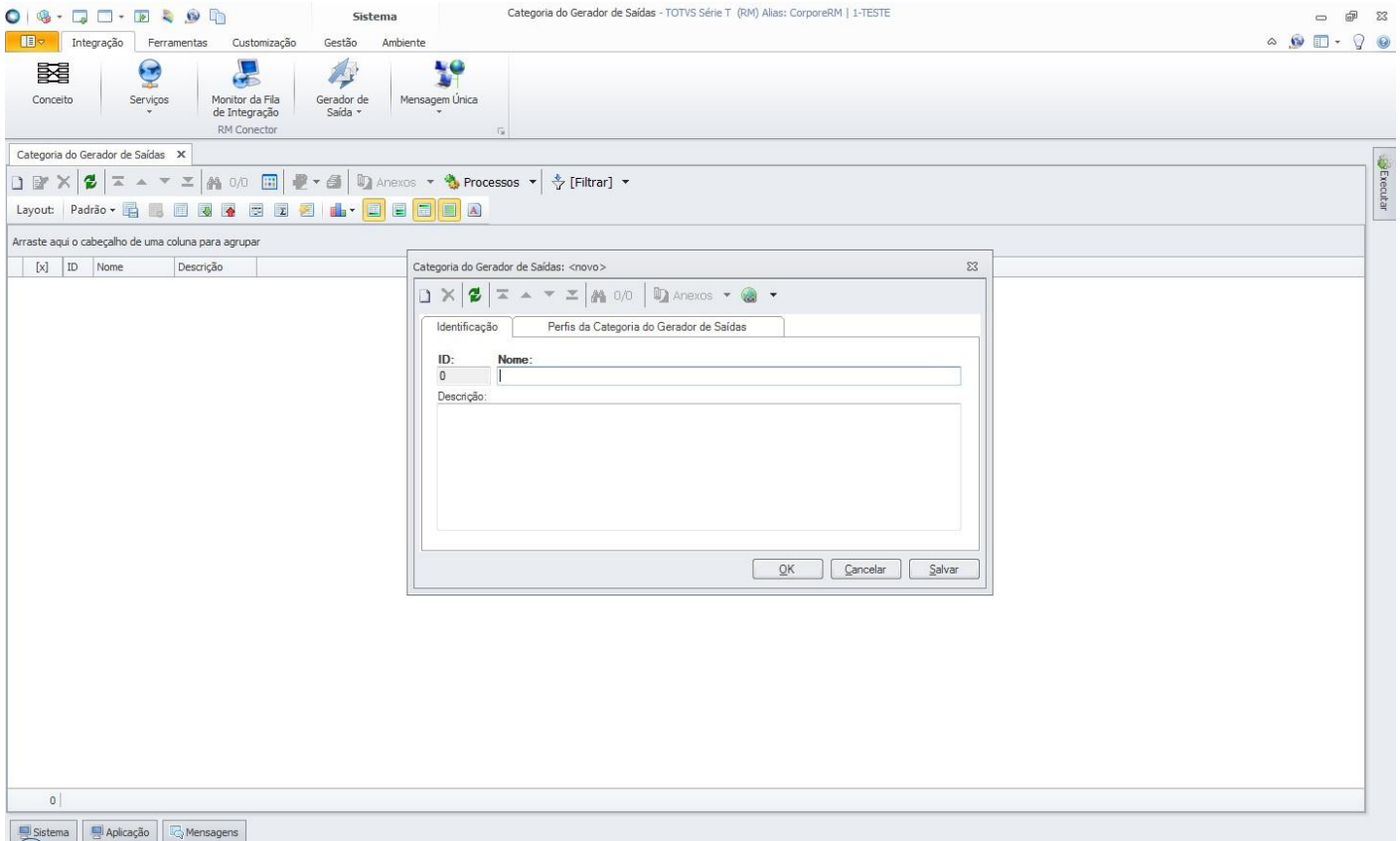

Identificação

Perfis da Categoria do Gerador de Saídas

ID: 0

Nome:

Descrição:

OK Cancelar Salvar

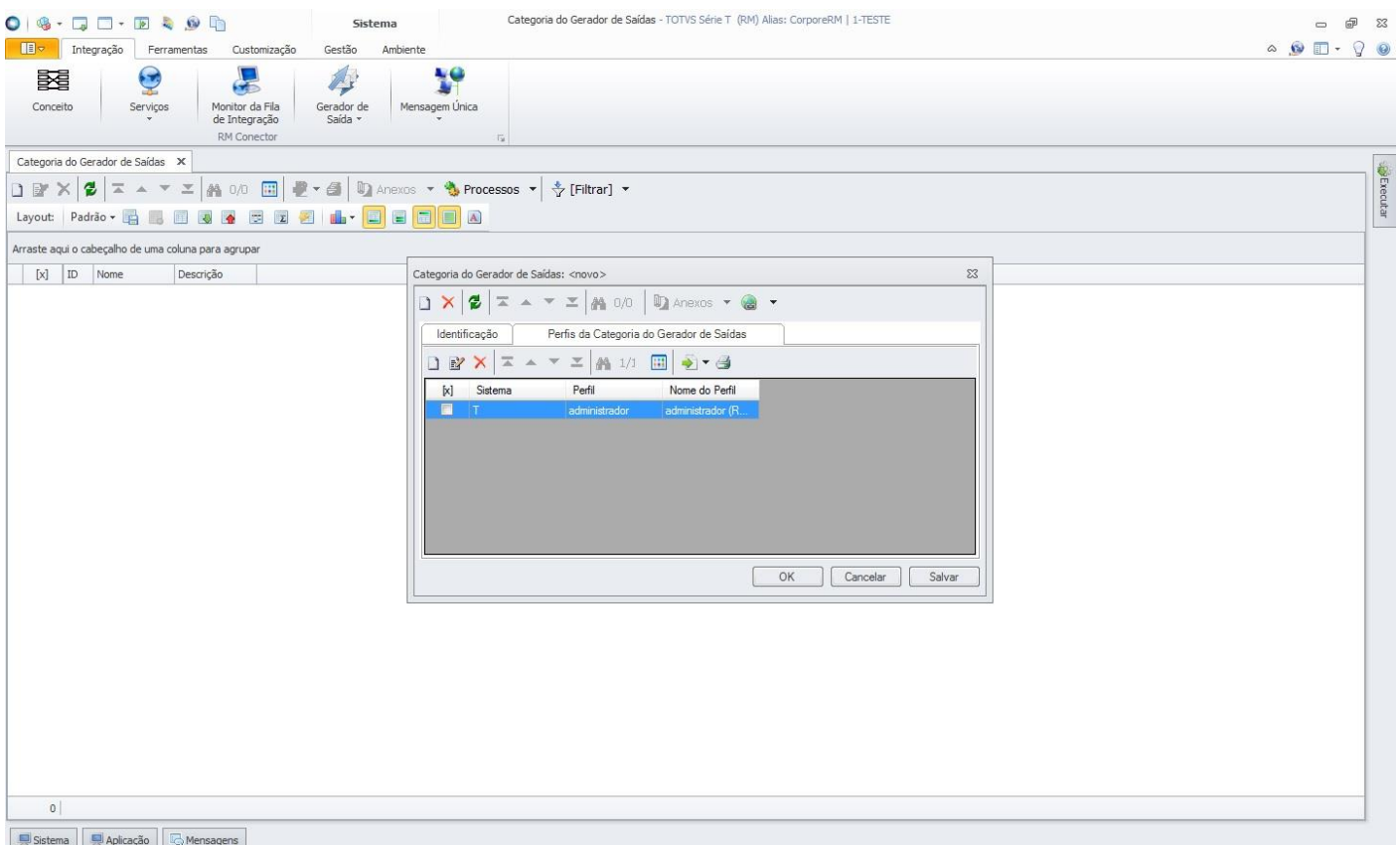

Identificação

Perfis da Categoria do Gerador de Saídas

Sistema	Perfil	Nome do Perfil
T	administrador	administrador (R...

OK Cancelar Salvar

Criada a categoria, não será necessário cri-la novamente quando for feita a exportação. Somente deverá ser criada uma nova categoria ou alterada uma categoria existente caso seja necessário dar permissões a outros perfis de usuário.

Com a categoria criada, deve-se importar os layouts que foram criados para a exportação de produtos. Para importar os layouts, basta acessar a opção “Layouts” da ferramenta **Gerador de Saída**.

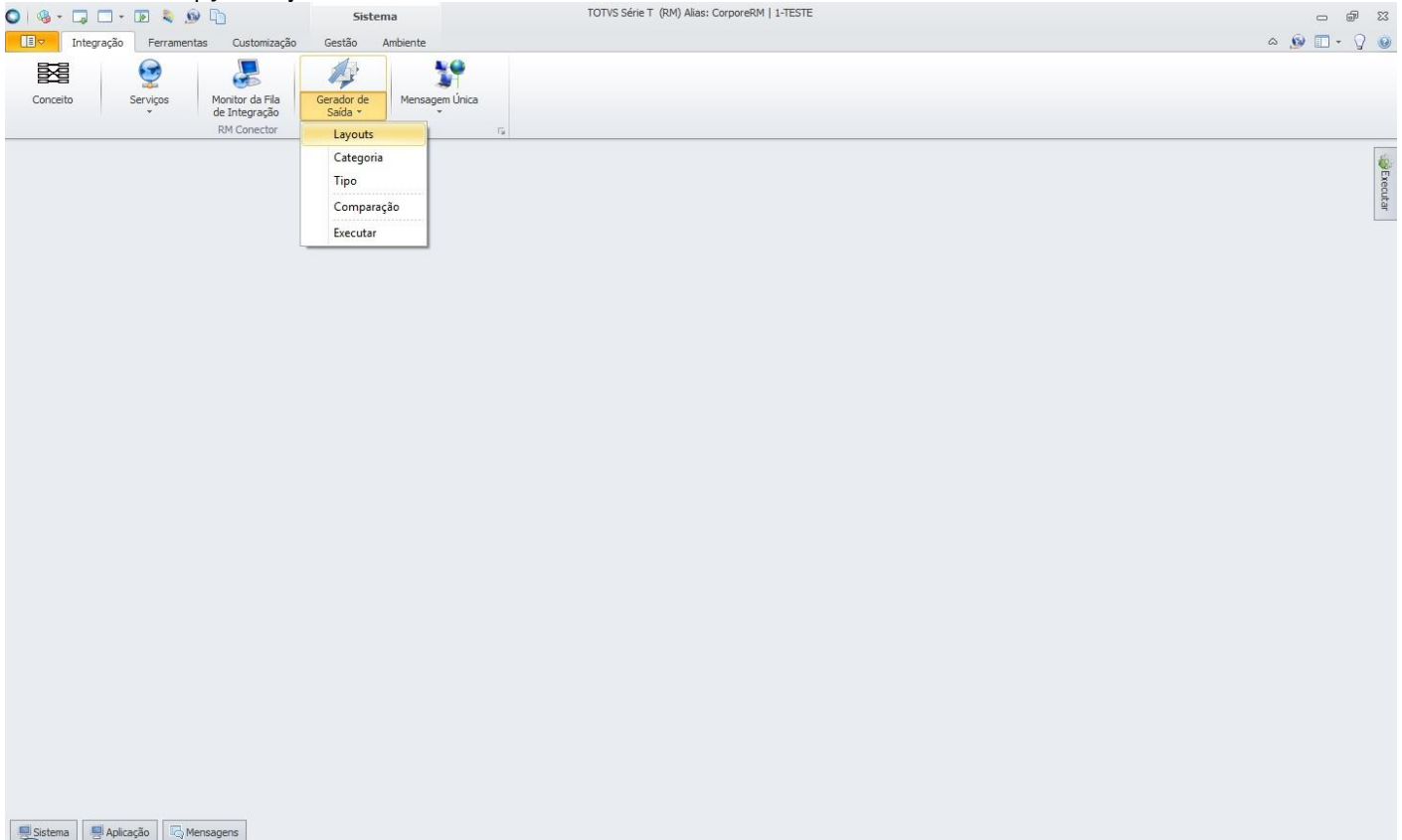

Será aberta a visão de layouts do **Gerador de Saídas**. Acessar “Processos” e selecionar a opção “Importar Layout”.

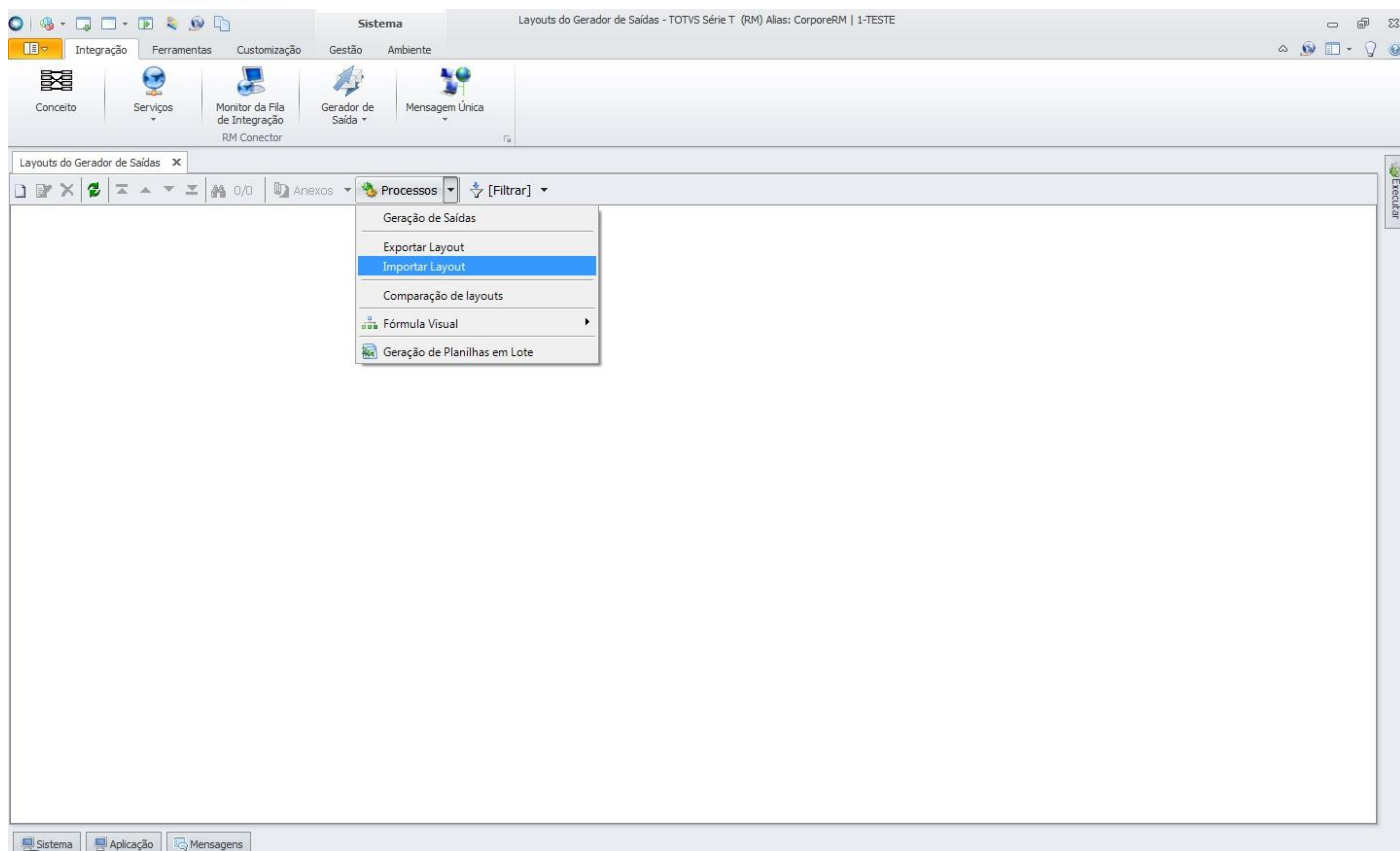

Será aberta a tela “Importar Layout”. Ao clicar em “Adicionar Objetos”, será aberta a tela de seleção de objetos para importação, onde devem ser informados os layouts criados para exportação de movimentos, disponibilizado pela TOTVS na instalação do produto, na pasta “Objetos Gerenciais”.

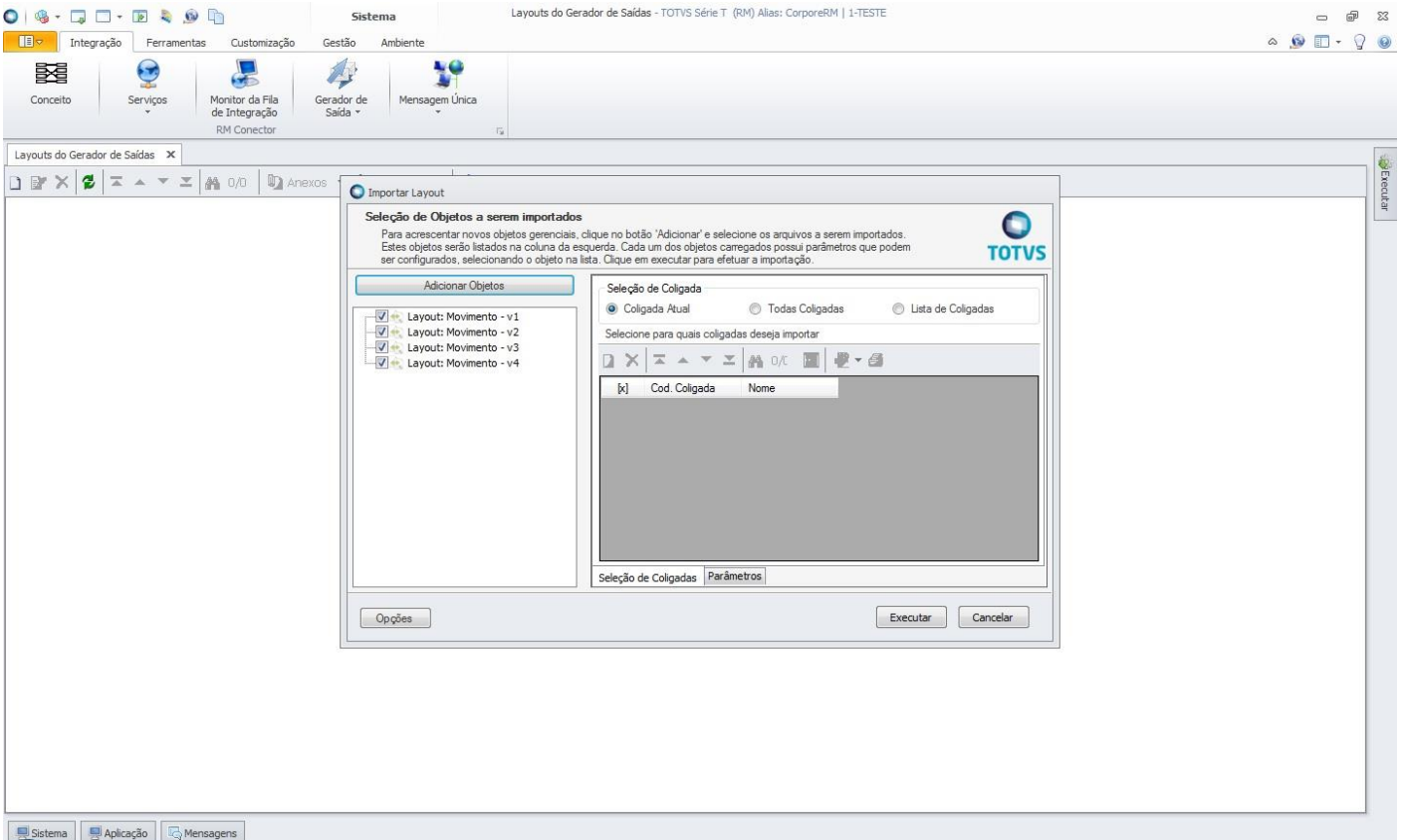

Após adicionar os objetos, deve-se definir para quais coligadas os objetos deverão ser importados e na aba Parâmetros, informar a categoria que foi criada para exportação dos produtos.

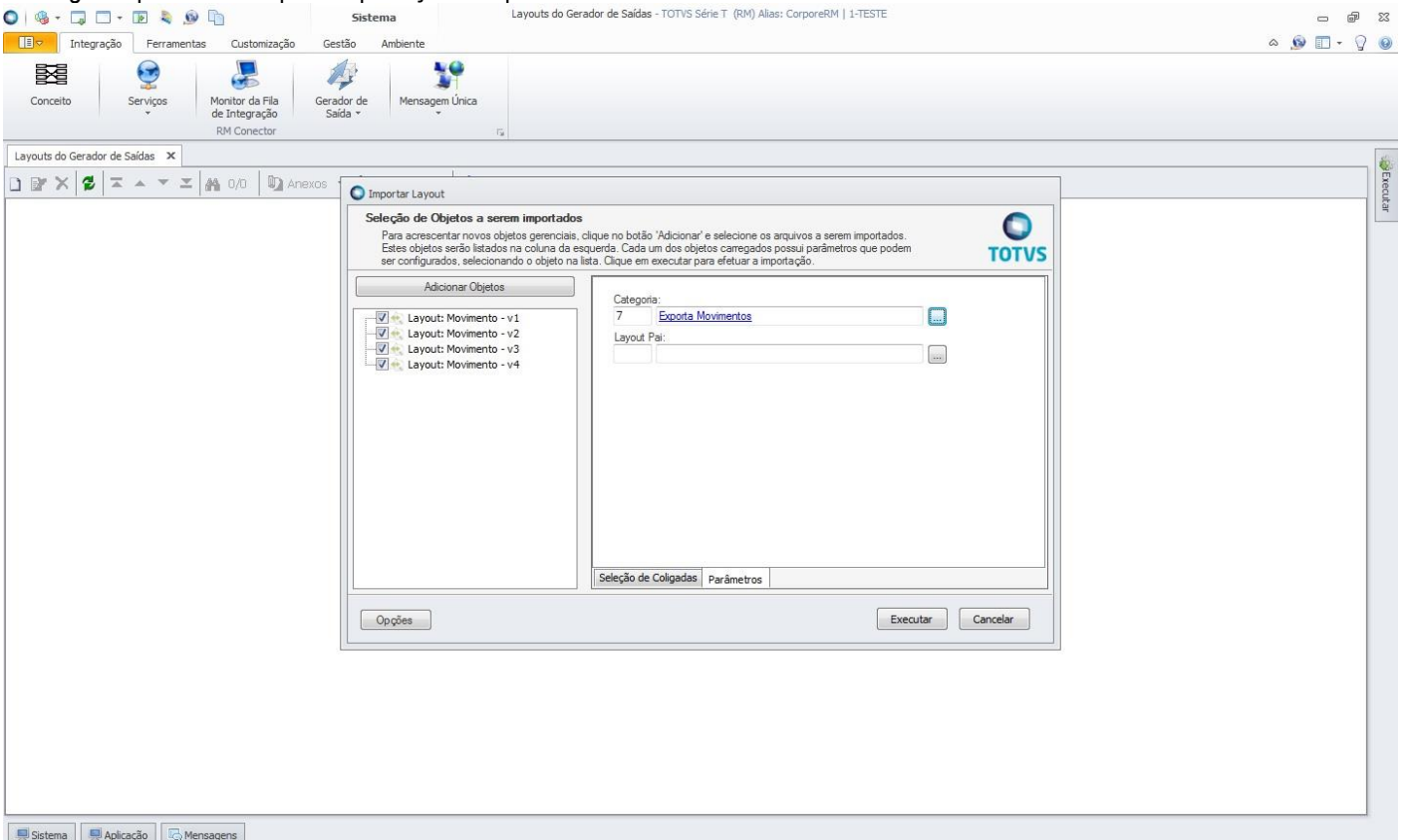

Feita a importação dos layouts, eles ficarão disponíveis na visão da ferramenta **Gerador de Saída** e não precisarão ser importados novamente, a não ser que haja alterações de layout e portanto, criado um novo layout de exportação.

