

Integração do First X PDV

Esse guia apresenta os passos necessários para ativação e utilização de integração do First com o PDV.

Primeiros Passos

- 1- Primeiro verifique qual a sua empresa que terá integração com o PDV e quantos PDV você terá para esta empresa.
- 2- Cadastre no First a empresa com o CNPJ, caso já tenha só confirme o CNPJ cadastrado na filial.
- 3- Entre em contato com a equipe do suporte técnico do First ou abra um chamado informando o CNPJ da empresa cadastrada que terá integração e o quantidades de PDV.

CNPJ: 23937075000107

PDV: 1 estação.

- Importante: o CNPJ utilizado na integração é o CNPJ cadastrado na filial.

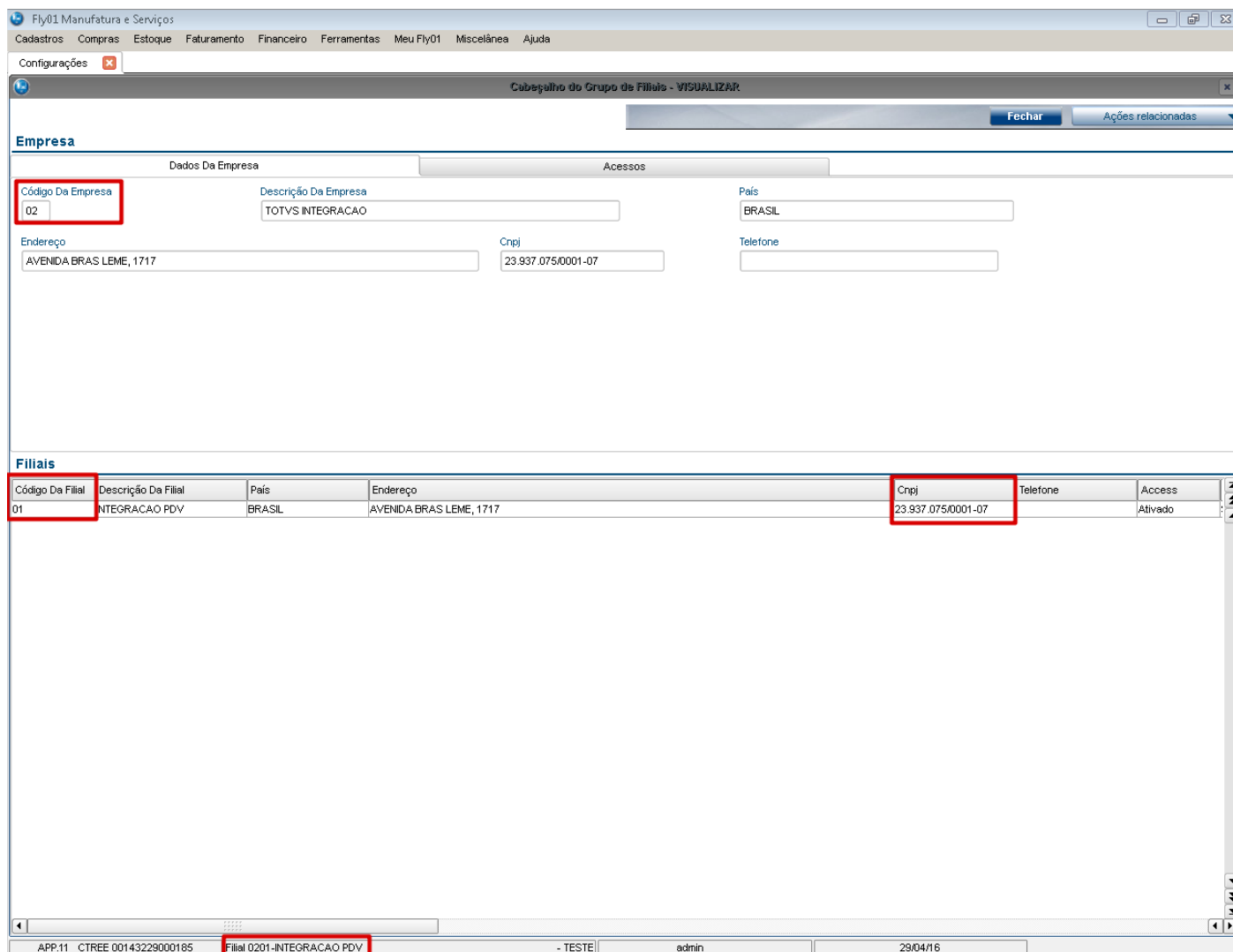

The screenshot shows a web application window titled 'Fly01 Manufatura e Serviços'. The main content area is titled 'Cabeçalho do Grupo de Filiais - VISUALIZAR'. It contains two sections: 'Empresa' and 'Filiais'.

Empresa Section:

- Dados Da Empresa:**
 - Código Da Empresa: 02
 - Descrição Da Empresa: TOTVS INTEGRACAO
 - País: BRASIL
 - Endereço: AVENIDA BRAS LEME, 1717
 - Cnpj: 23.937.075/0001-07
 - Telefone: (empty)
- Acessos:** (empty)

Filiais Section:

Código Da Filial	Descrição Da Filial	País	Endereço	Cnpj	Telefone	Access
01	INTEGRACAO PDV	BRASIL	AVENIDA BRAS LEME, 1717	23.937.075/0001-07		Ativado

The status bar at the bottom shows: APP:11 CTREE 00143229000185 Filial 0201-INTEGRACAO PDV - TESTE admin 29/04/16

- 4- Aguarde a resposta do suporte com os códigos das entidades par ao First e para o PDV.

Configurando o First para a Integração

- 1- A equipe de suporte irá retornar o chamado com os dados das entidades desta forma:

CNPJ: 23937075000107

Entidade First: 0000318

Entidade PDV: 0000319

- 2- Acesse o First na filial que possui o CNPJ informado para gerar as entidades.



3- Acesse Cadastro > Básico > Cliente. Inclua um cliente com os dados da sua loja.

4- Acesse Meu Fly01 > Integração PDV > Gerar Token PDV.

5- Informe a entidade First, neste caso: Entidade First: 0000318 e clique em Confirmar.

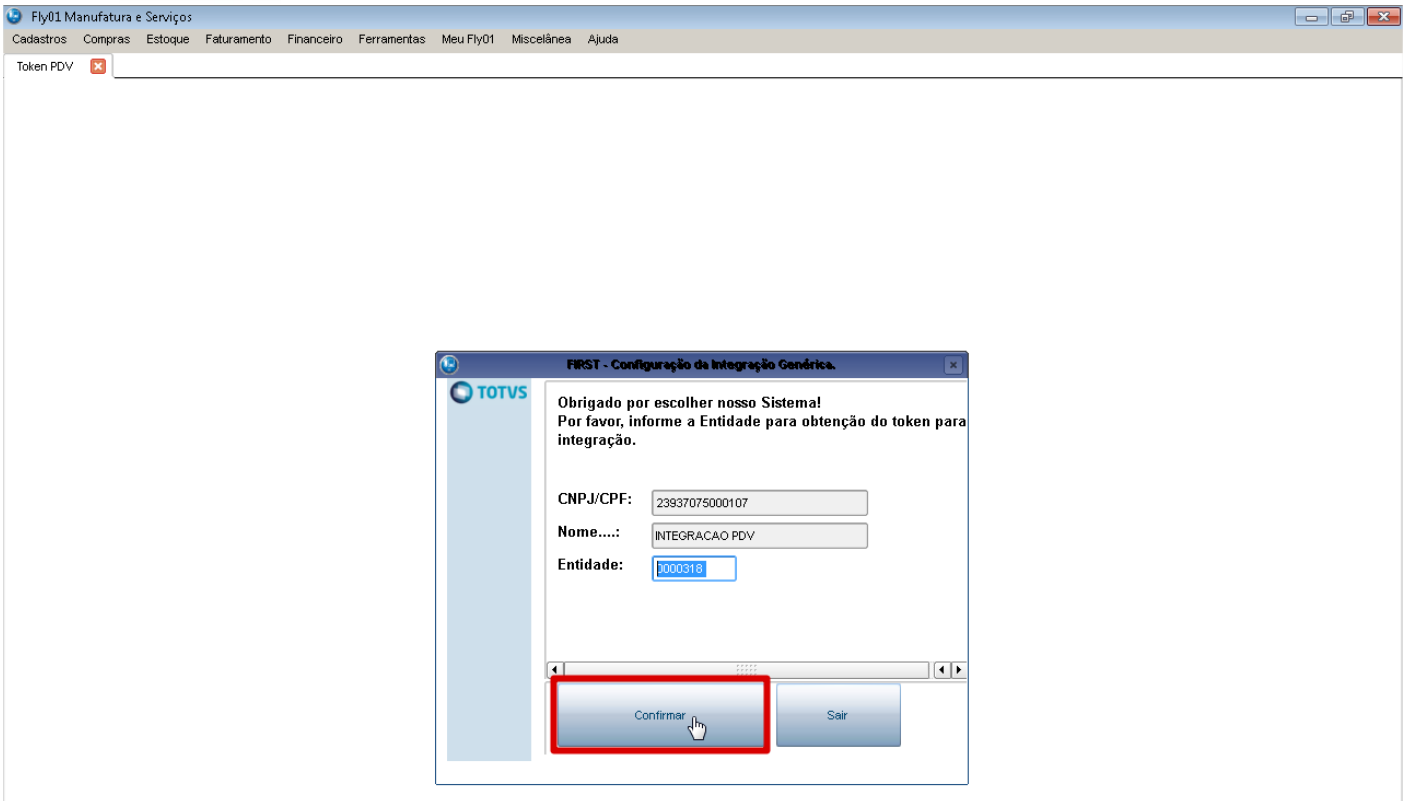

6- Observe que o Token é gerado com sucesso.

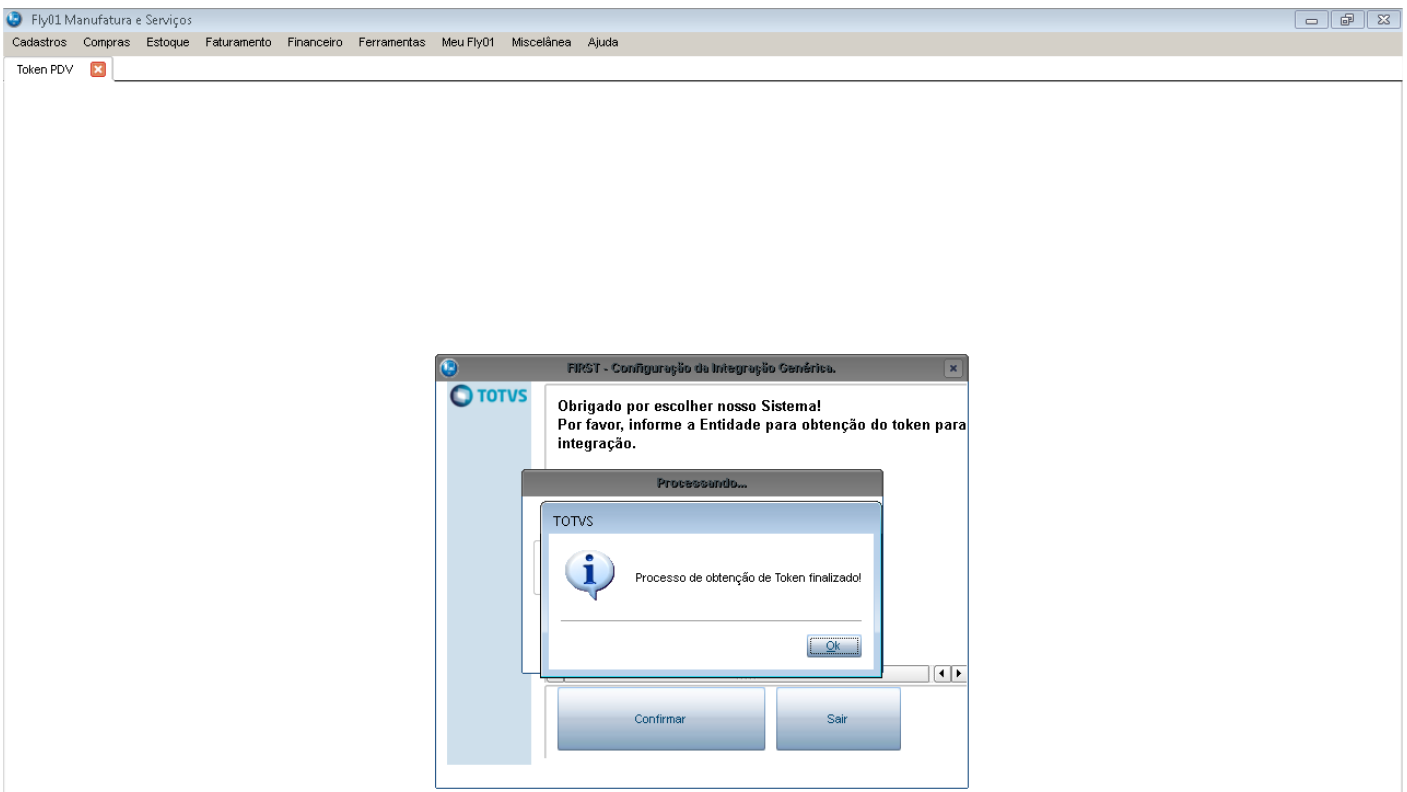

7- O sistema irá apresentar uma mensagem. Caso queira já enviar os produtos para integração, informe Sim.

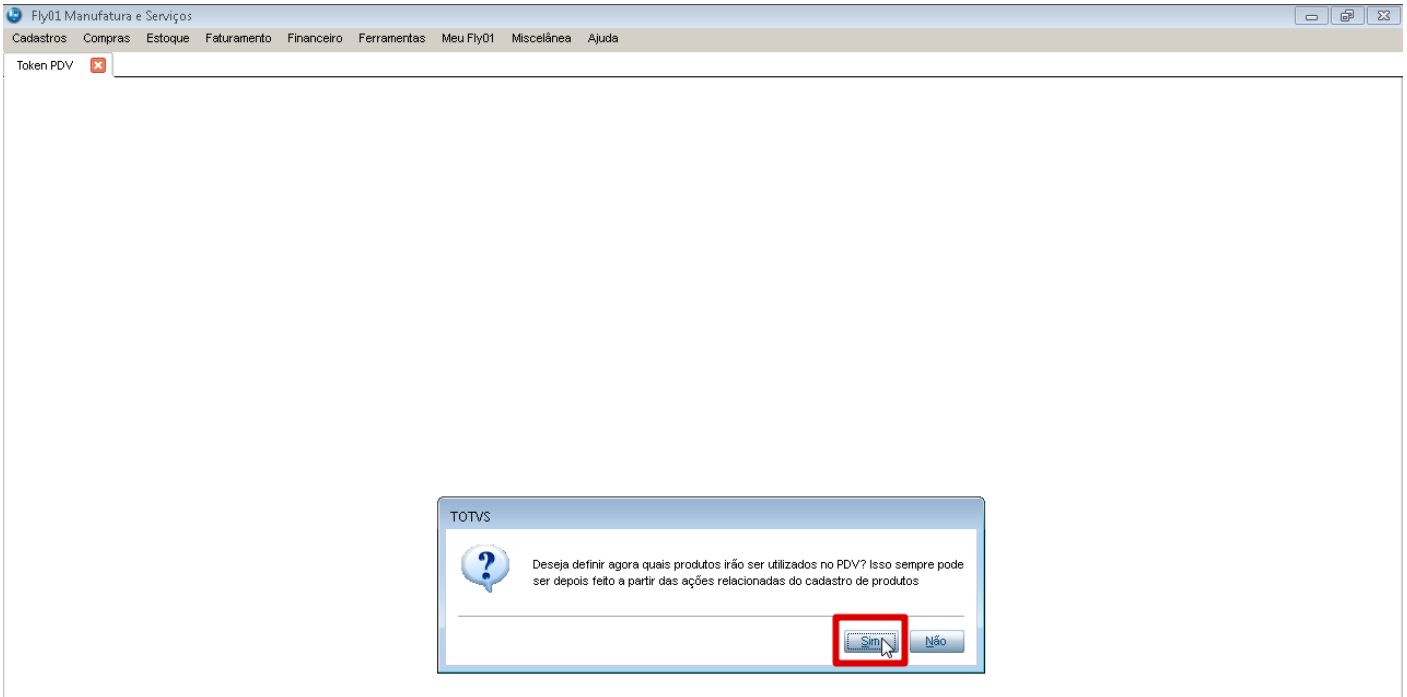

8- Efetue o filtro conforme desejado.

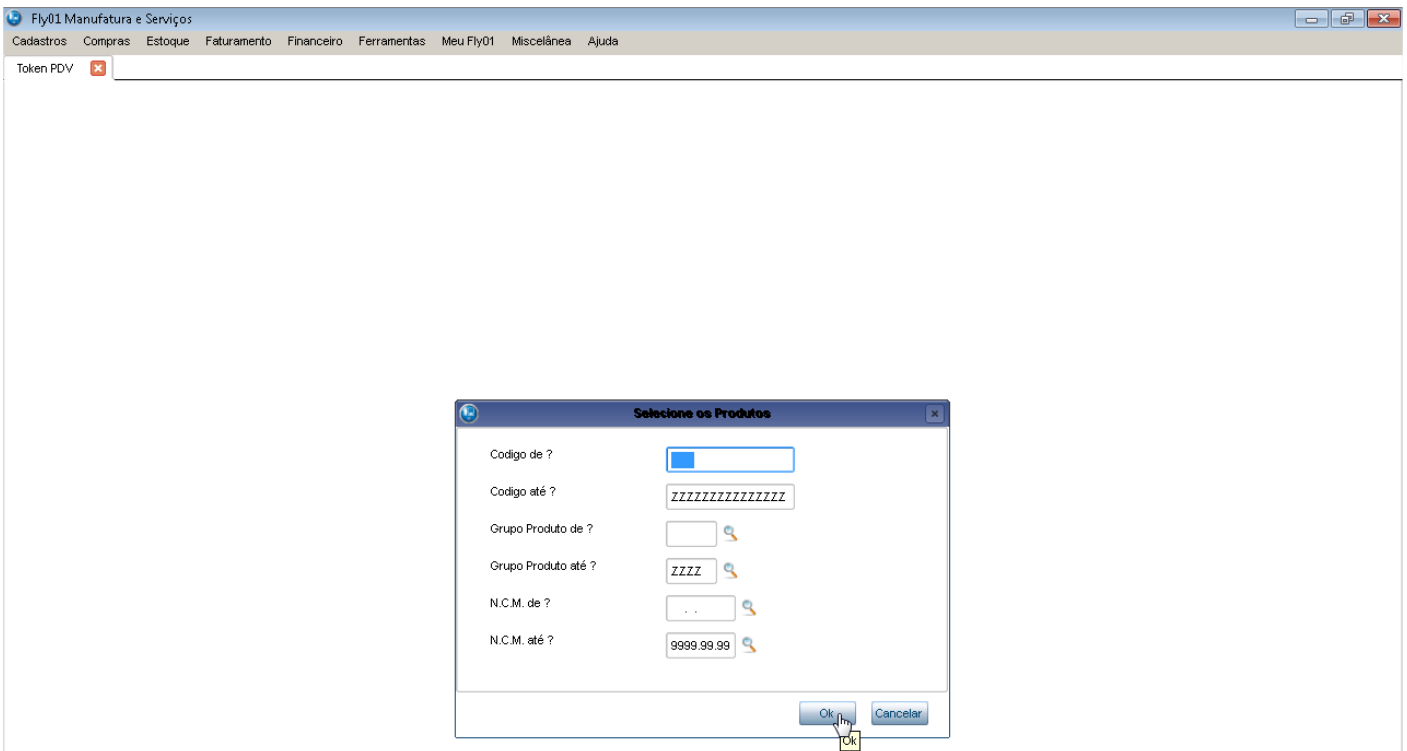

9- Confirme os produtos.

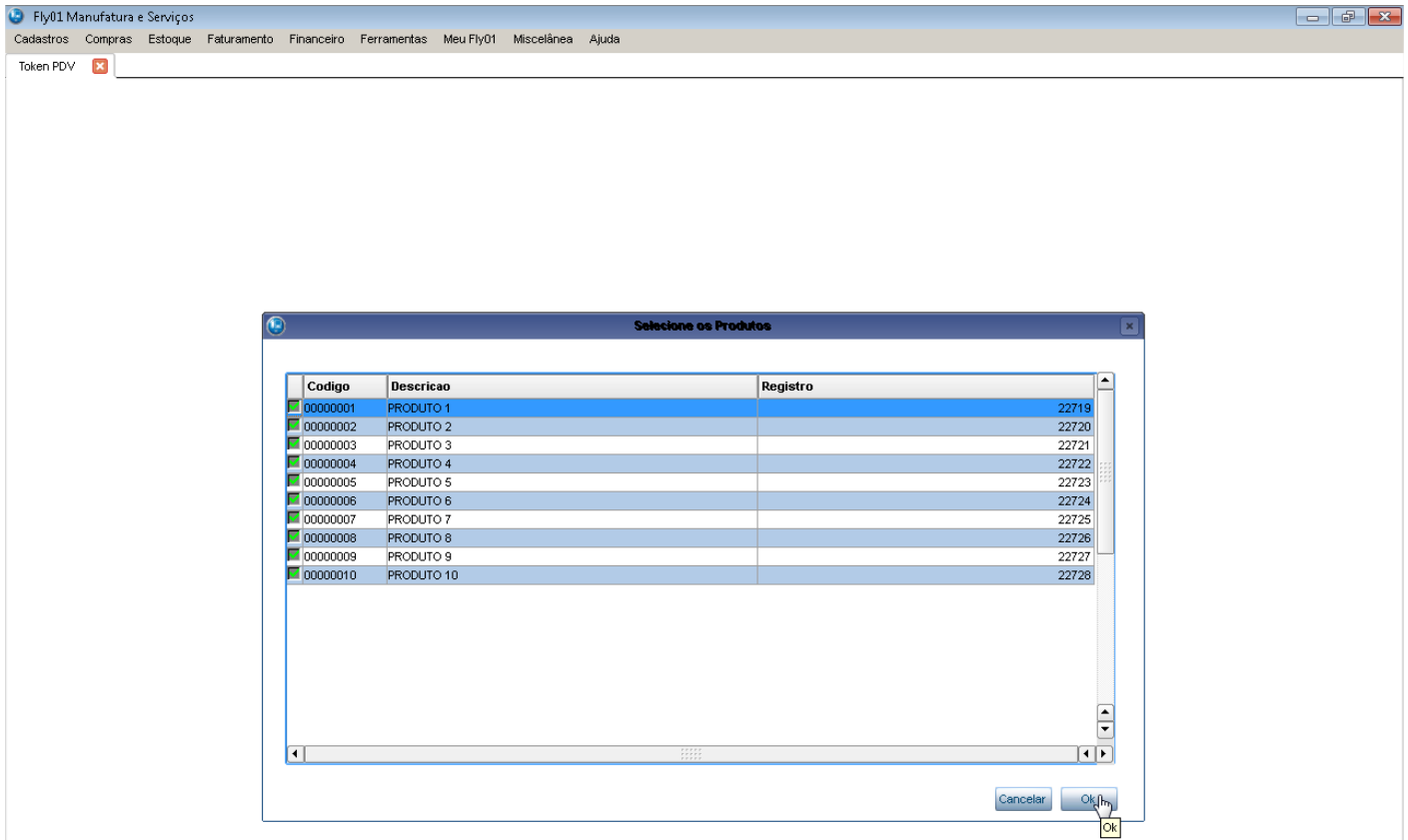

10- Os produtos serão enviados e um log com os registros será apresentado. Confirme o log

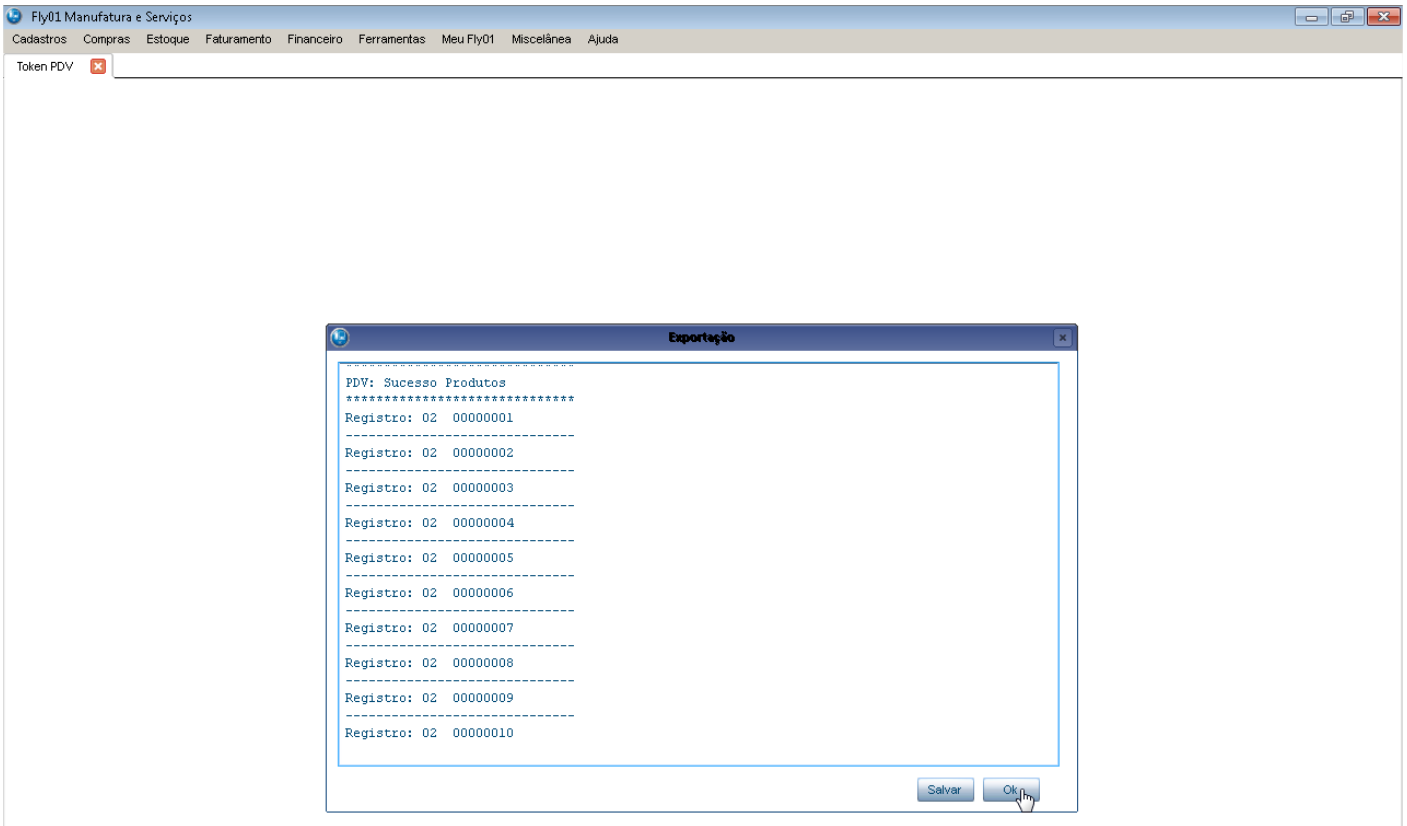

11- Uma mensagem sobre o envio de clientes será apresentada, informe Sim para enviar os clientes. Importante: Não esqueça e enviar o cliente padrão cadastrado.

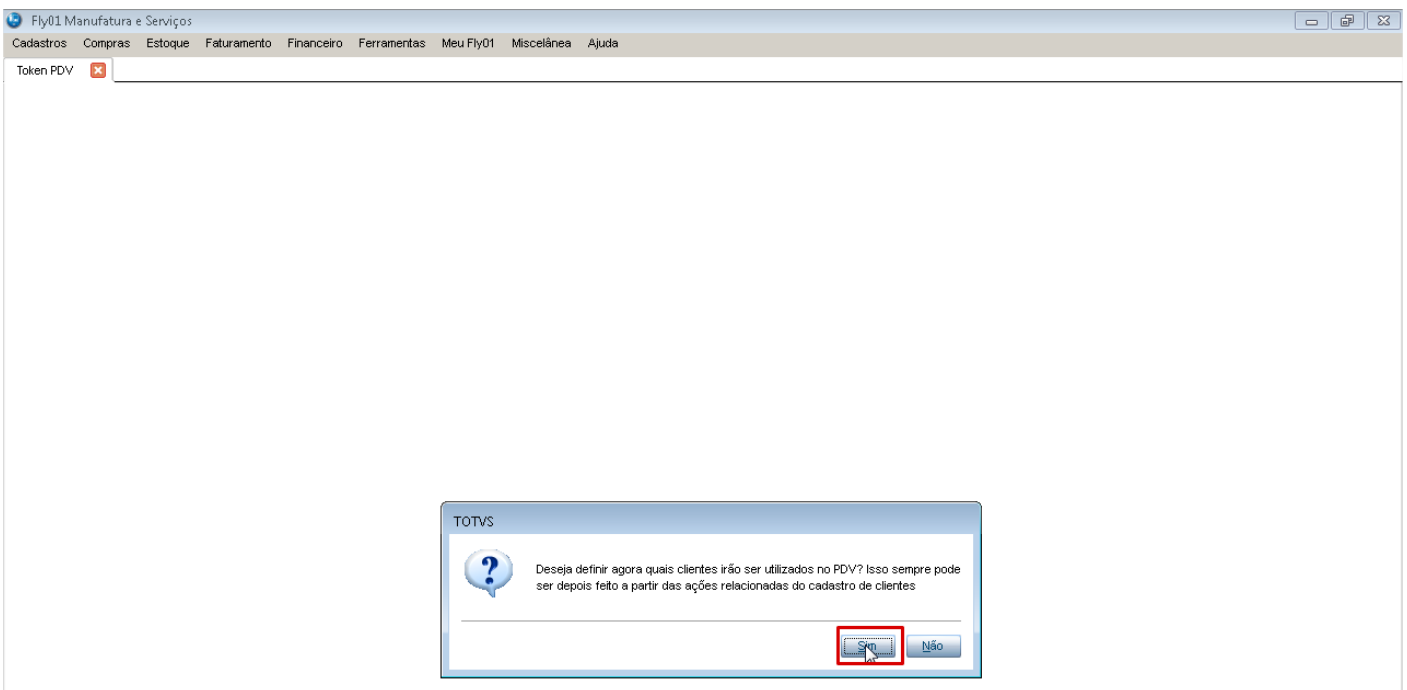

12- Efetue o filtro conforme desejado.

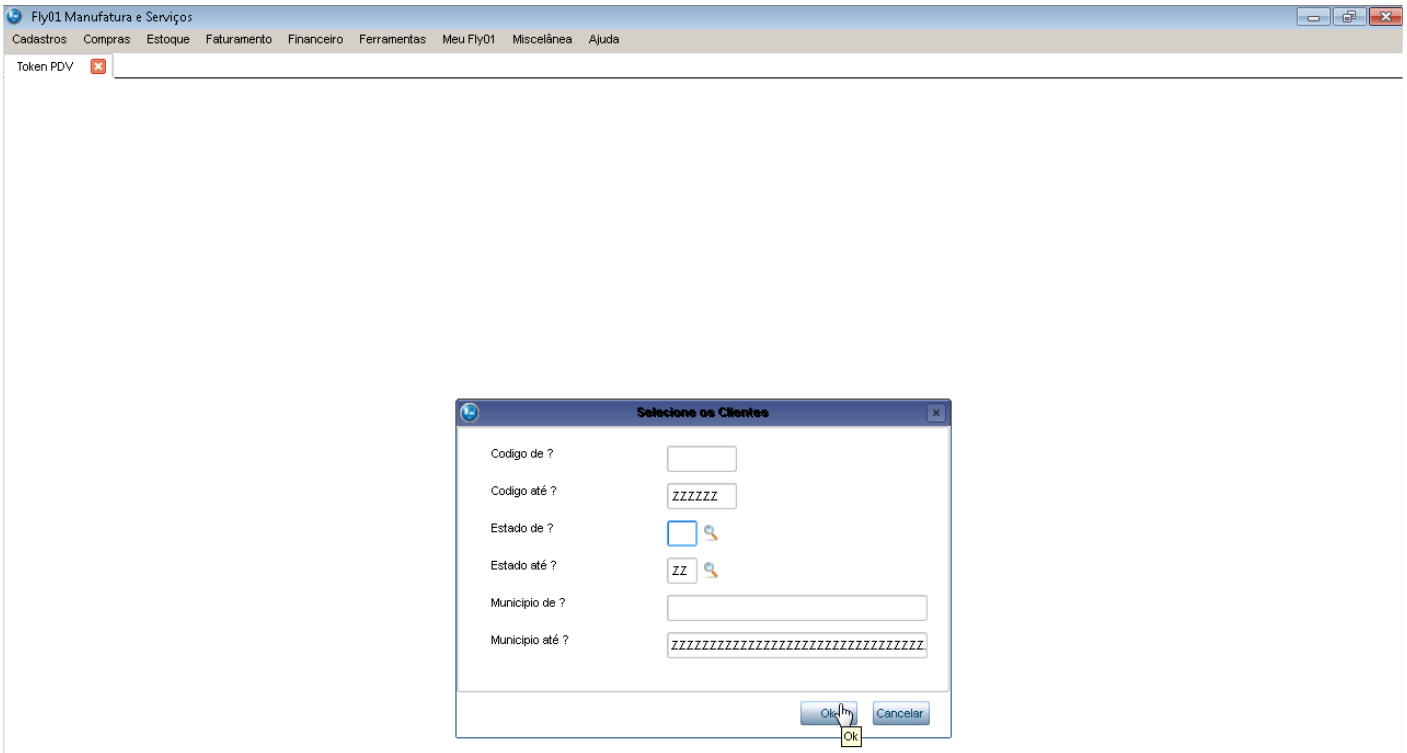

13- Confirme a seleção dos clientes.

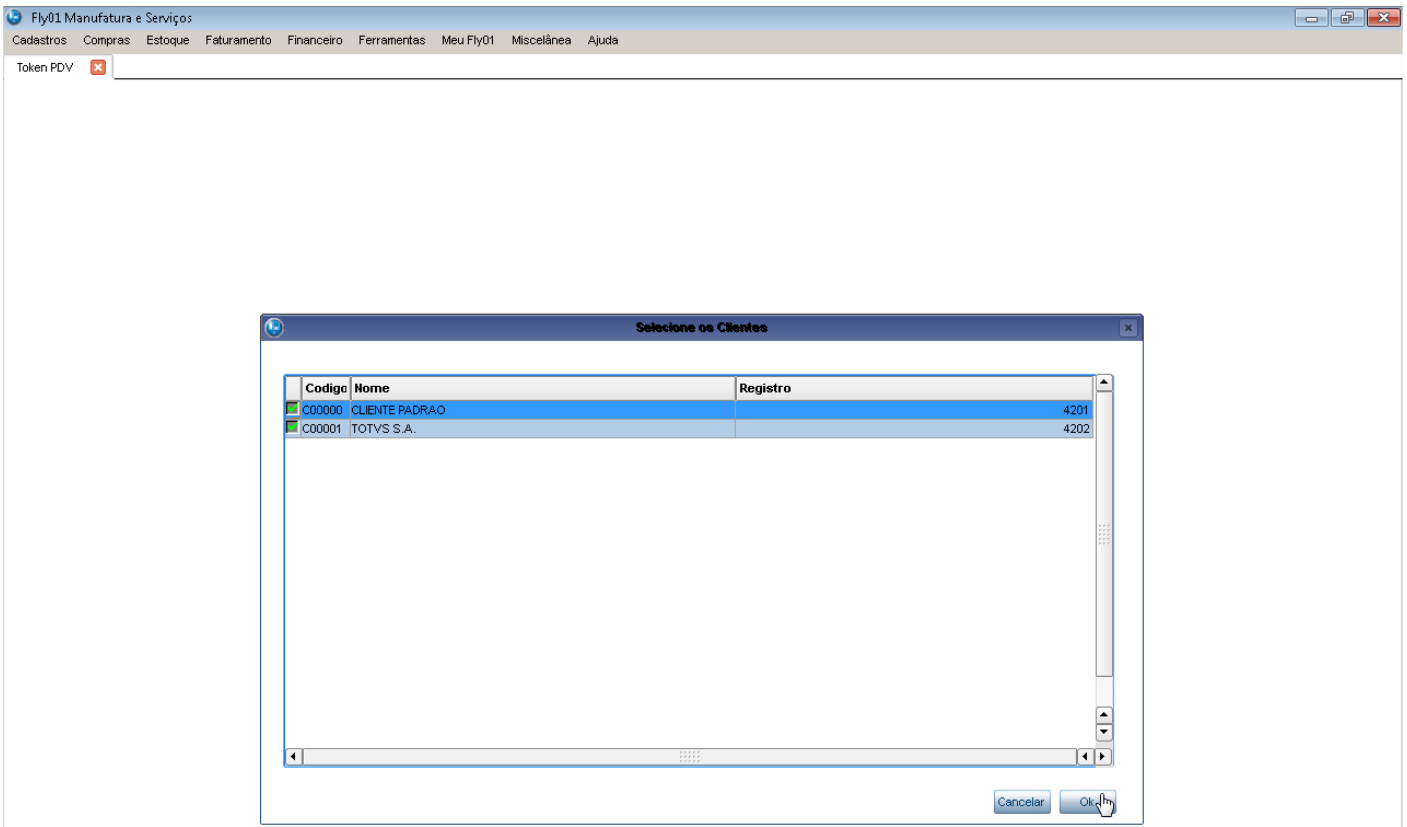

14- Um log será gerado com os registros enviados.

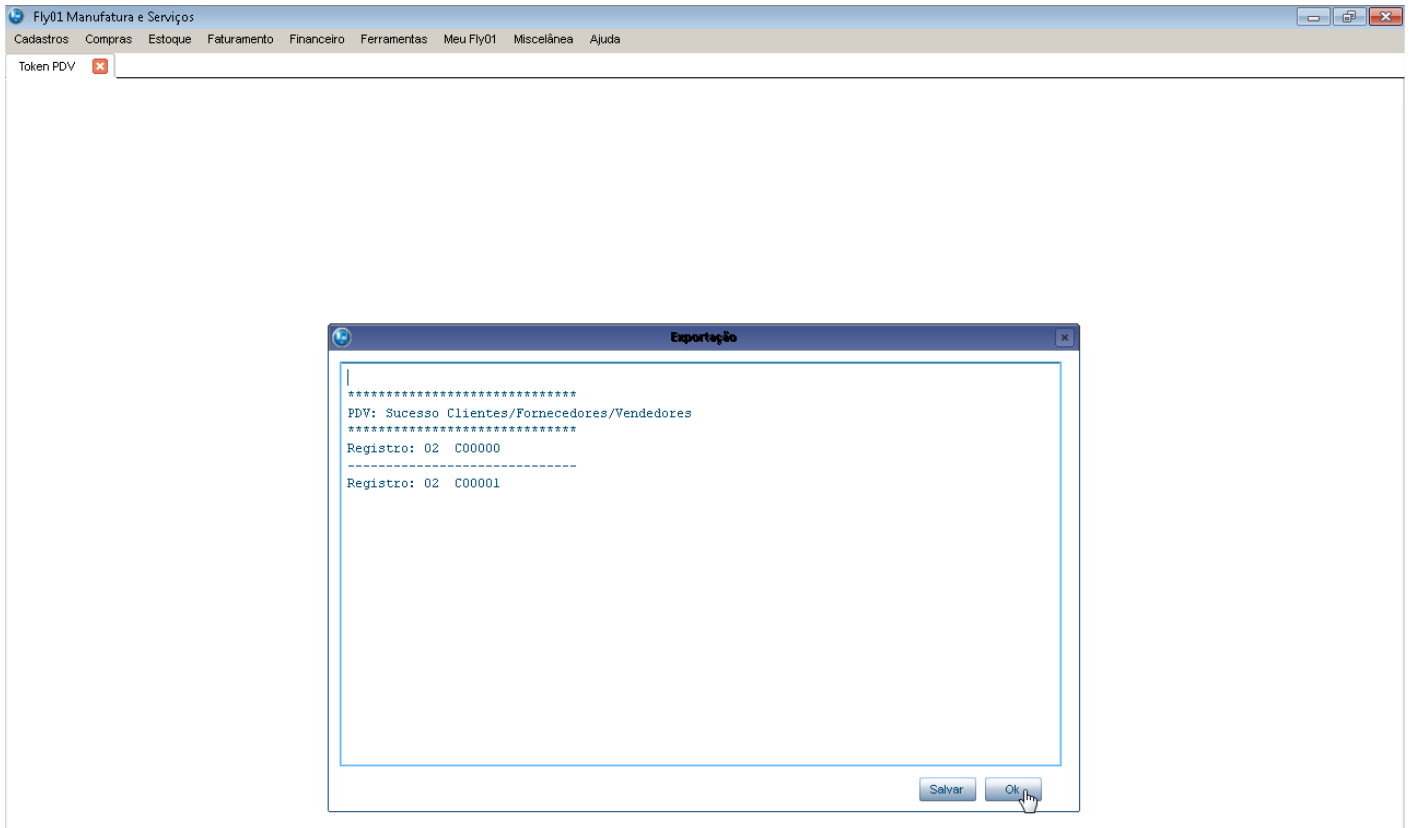

15- Acesse Cadastro > Básico > Condições de Pagamento.

16- Selecione as condições de pagamento que deseja enviar para integrar com o PDV. Caso não tenha a desejada você poderá fazer um novo cadastro. Neste exemplo, irei levar a condição à Vista.

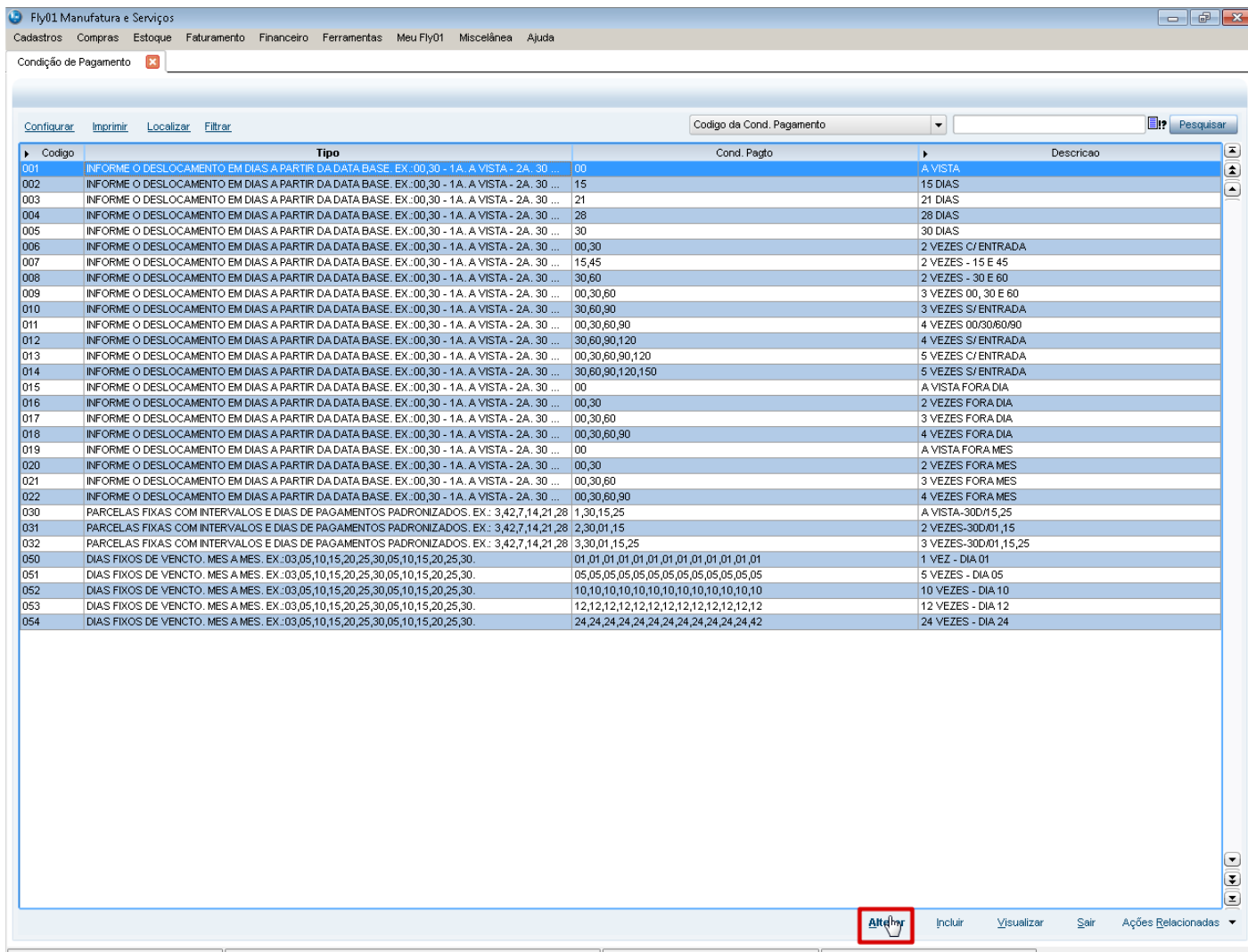

Entre no folder Integrações e informe Sim para as opções do PDV

Fly01 Manufatura e Serviços

Cadastros Compras Estoque Faturamento Financeiro Ferramentas Meu Fly01 Miscelânea Ajuda

Condição de Pagamento

Condição de Pagamento

Confirmar Fechar Ações relacionadas

Cadastrais Integração

Utiliza Umov: Nao Ident. Exp.: Intermediaria: Integrar Com Pdv: Sim

Id Mobilidade: Ativo Em Mobilidade: Nao Ativo Integracao Pdv: Sim

Intermediaria: Id Integracao: Chave Integracao:

Simulacao

Valor Referencia: 100,00 Data de Referencia: 29/04/16

Valor de IPI: 0,00 Valor de ICMS Solid.: 0,00

Parcela	Data	Valor
01	29/04/16	100,00

APP:11 CTREE 00143229000185 | Filial: 0201-INTEGRACAO PDV | - TESTE | admin | 29/04/16

Confirme. Observe que o sistema gera as chaves da integração

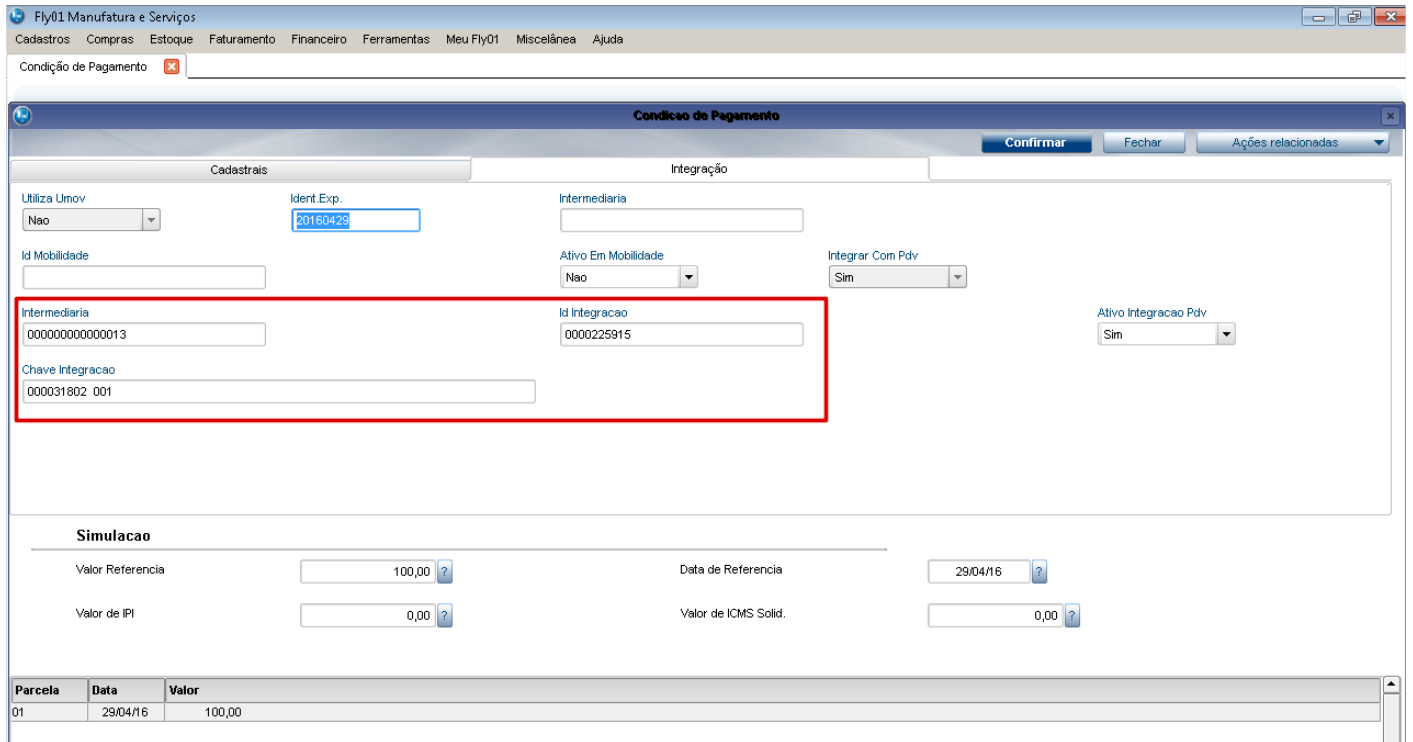

Condição de Pagamento

Utiliza Umov: Nao | Ident. Exp.: 20160429 | Intermediária: | Ativo Em Mobilidade: Nao | Integrar Com Pdv: Sim

Id Mobilidade: | Intermediária: 000000000000013 | Id Integração: 0000225915 | Ativo Integração Pdv: Sim

Chave Integração: 000031802 001

Simulacao

Valor Referencia: 100,00 | Data de Referencia: 29/04/16

Valor de IPI: 0,00 | Valor de ICMS Solid.: 0,00

Parcela	Data	Valor
01	29/04/16	100,00

17- Acesse Cadsatro > Básico > Vendedores. Altere os vendedores que deseja que sejam integrados no PDV, informando Sim para as opções do PDV no folder de Integrações.

Fly01 Manufatura e Serviços

Cadastros Compras Estoque Faturamento Financeiro Ferramentas Meu Fly01 Miscelânea Ajuda

Vendedor

- INCLUIR

Confirmar Fechar Ações relacionadas

Dados Cadastrais	Impostos	Dados Comerciais	Tabelas Variáveis	Integração
Codigo* V00000	Nome* MARIA	Tipo Cgc CPF	Cnpj/Cpf 013.575.880-70	
Cep 02260-000	Endereco* AVENIDA LUIS STAMATIS, 539	Bairro* VILA CONSTANCA		
Regiao	Municipio* SAO PAULO	Estado* SP	Cod Municipio* 50308	
Cod Pais 1058	Insc. Estad.	Inscrição Municipal		
Telefone	Celular	Fax		
E-Mail		Email Nte		
Home Page		Ftp		
N.Fantasia		Contato		
Observação		Ativo Sim	Gera Dup. Cred.	Data De Inclusão 29/04/16
Rg/Ced.Estr.		Contribuinte Icms	Outro Municipio	

Fly01 Manufatura e Serviços

Cadastros Compras Estoque Faturamento Financeiro Ferramentas Meu Fly01 Miscelânea Ajuda

Vendedor

- INCLUIR

Confirmar Fechar Ações relacionadas

Dados Cadastrais	Impostos	Dados Comerciais	Tabelas Variáveis	Integração
%Comissao 200	% Pg. Emis 0,00	% Pg. Baix 0,00	Mens Nota	
Men Pad 1	Men Pad 2	Men Pad 3	Men Pad 4	Men Pad 5
Tipo Frete	Código Do Usuário	Descrição Do Usuario		

Fly01 Manufatura e Serviços

Cadastros Compras Estoque Faturamento Financeiro Ferramentas Meu Fly01 Miscelânea Ajuda

Vendedor

- INCLUIR

Confirmar Fechar Ações relacionadas

Dados Cadastrais	Impostos	Dados Comerciais	Tabelas Variáveis	Integração
Mobilidade Nao	Ident.Exp.	Intermediaria	Id Mobilidade	Ativo Em Mobilidade Nao
Integrar Com Pdv Sim	Intermediaria	Id Integracao	Ativo Integracao Pdv Sim	Integrar Com Loja Virtual Nao
Ativo Na Loja Virtual Nao	Id Loja Virtual		Padrão Pdv Nao	
Chave Integracao				

18- Ao confirmar o cadastro o mesmo será enviado para integração, sendo gerado as chaves.

19- Ainda no First, é importante efetuar outras configurações, para o recebimentos das vendas.

20- O sistema First já tem uma serie de NF para as vendas que serão importadas. Esta série é PDV.

21- Acesse Faturamento > Atualizações > Documento de Saída. Clique em Ações Relacionadas > Parâmetros.

22- Informe um TES e uma categoria padrão para as vendas importadas do PDV.

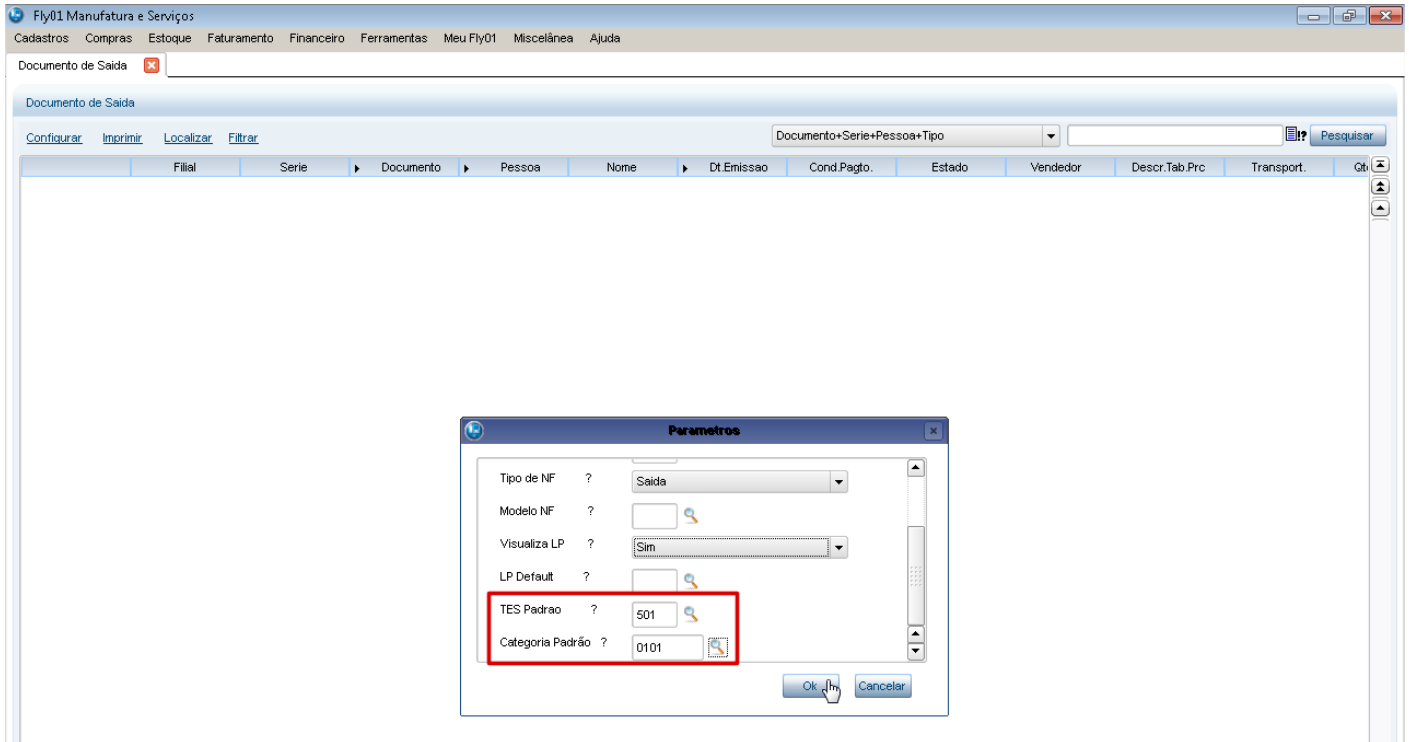

23- Acesse o parâmetro MV_NUMNF para definir a serie utilizada pelo PDV e o próximo número sequencial a ser usado.

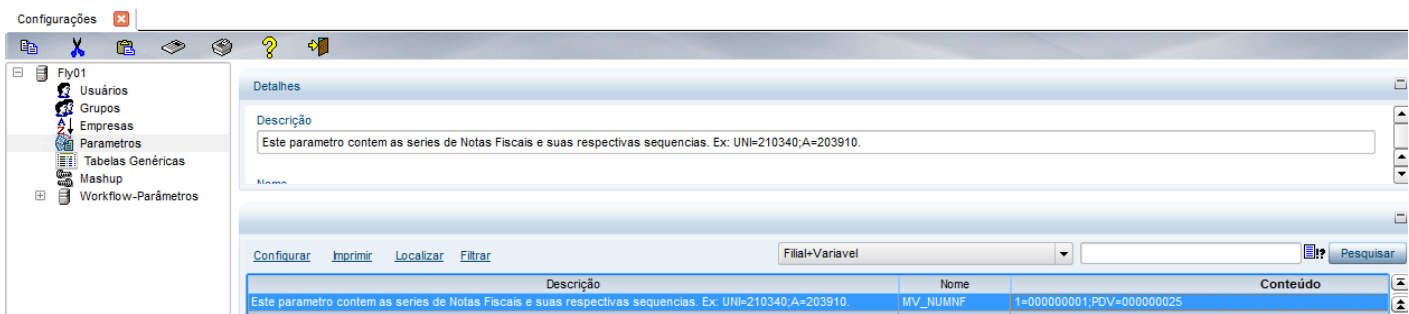

24- Acesse o parâmetro MV_IPDVSER para definir a série que será utilizada para inclusão dos documentos de saída gerados pelo PDV. É necessário que essa série esteja cadastrada no parâmetro MV_NUMNF.



25- Para realizar o processo de integração no sistema PDV acesse o Menu > Rotina configurações > Integrar BackOffice TOTVS Série 1 Manufatura

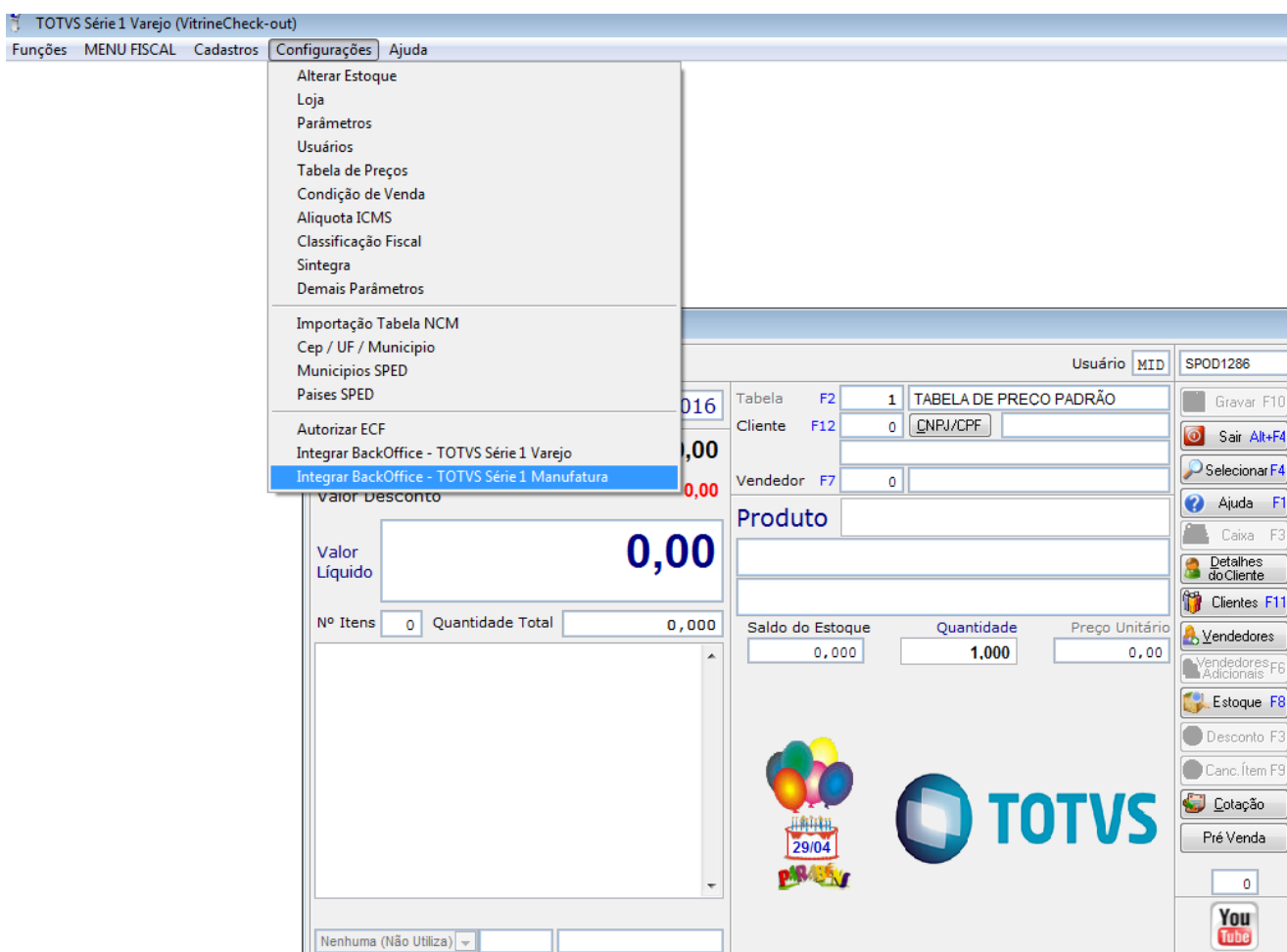

26- Marque o flag para ativação e insira a entidade do PDV

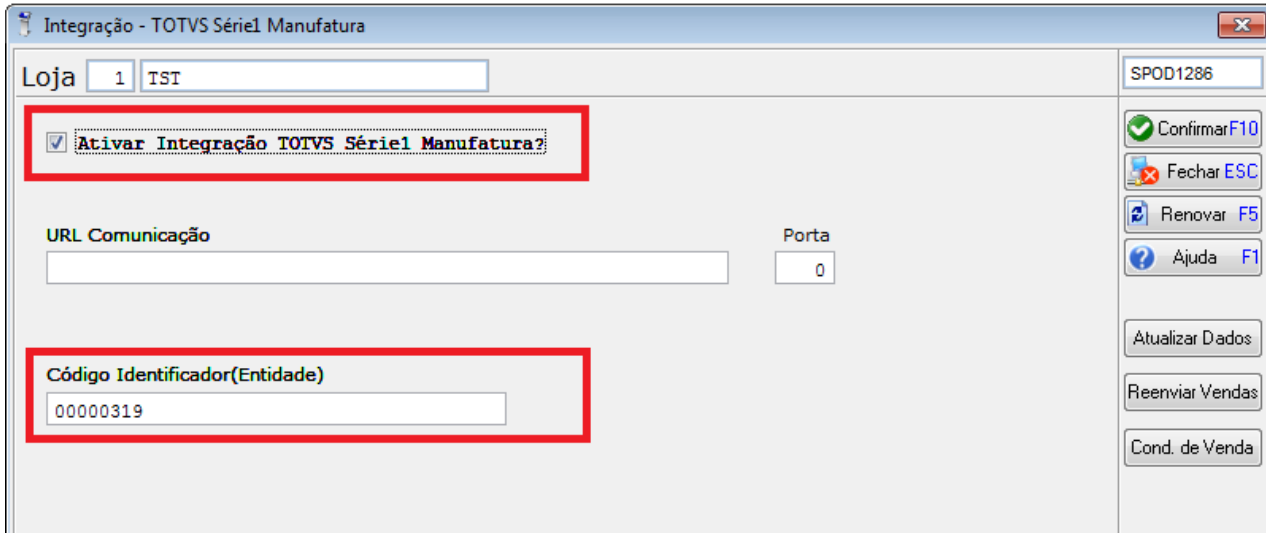

27- O sistema retornará que a integração está sendo realizada conforme exemplo abaixo:

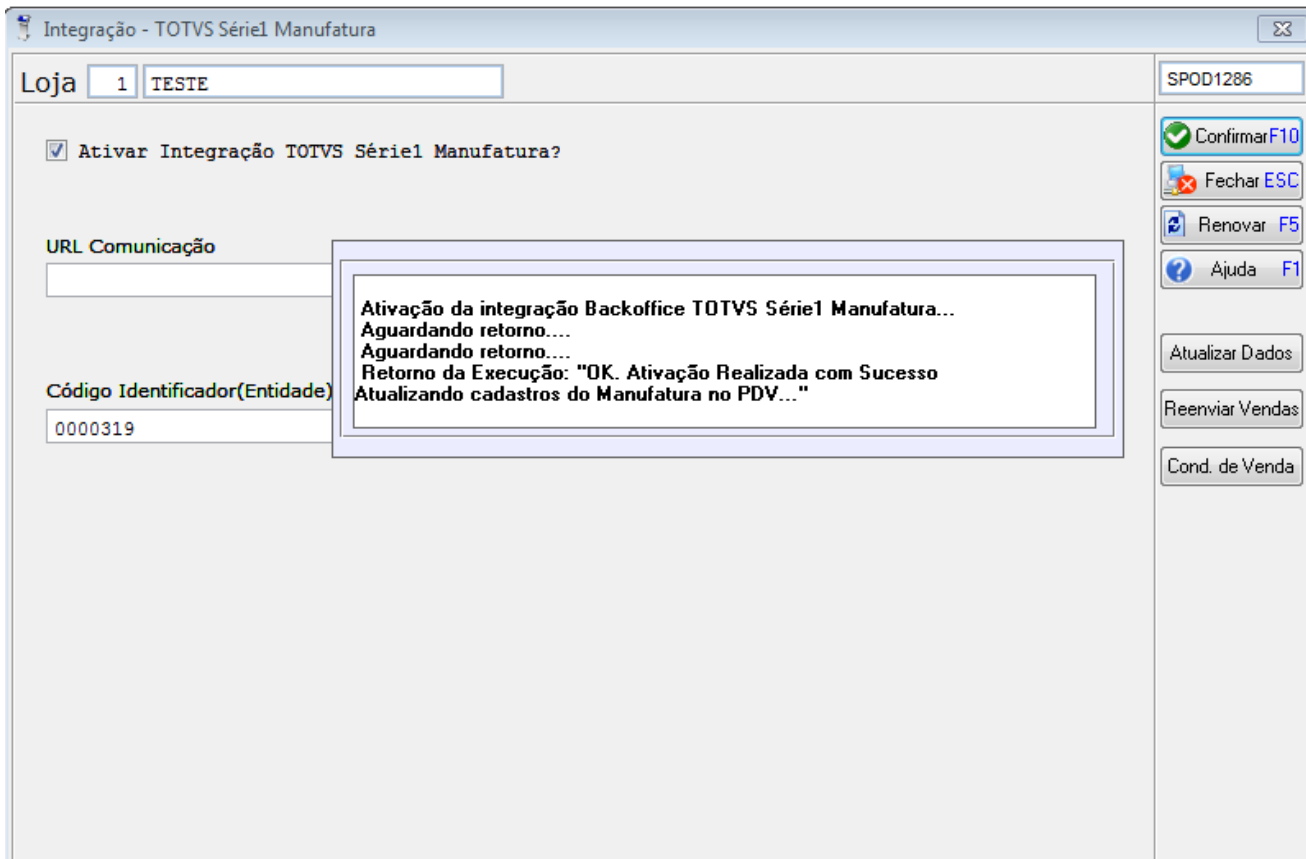

28- O serviço de integração está sendo executado para recebimento de dados.

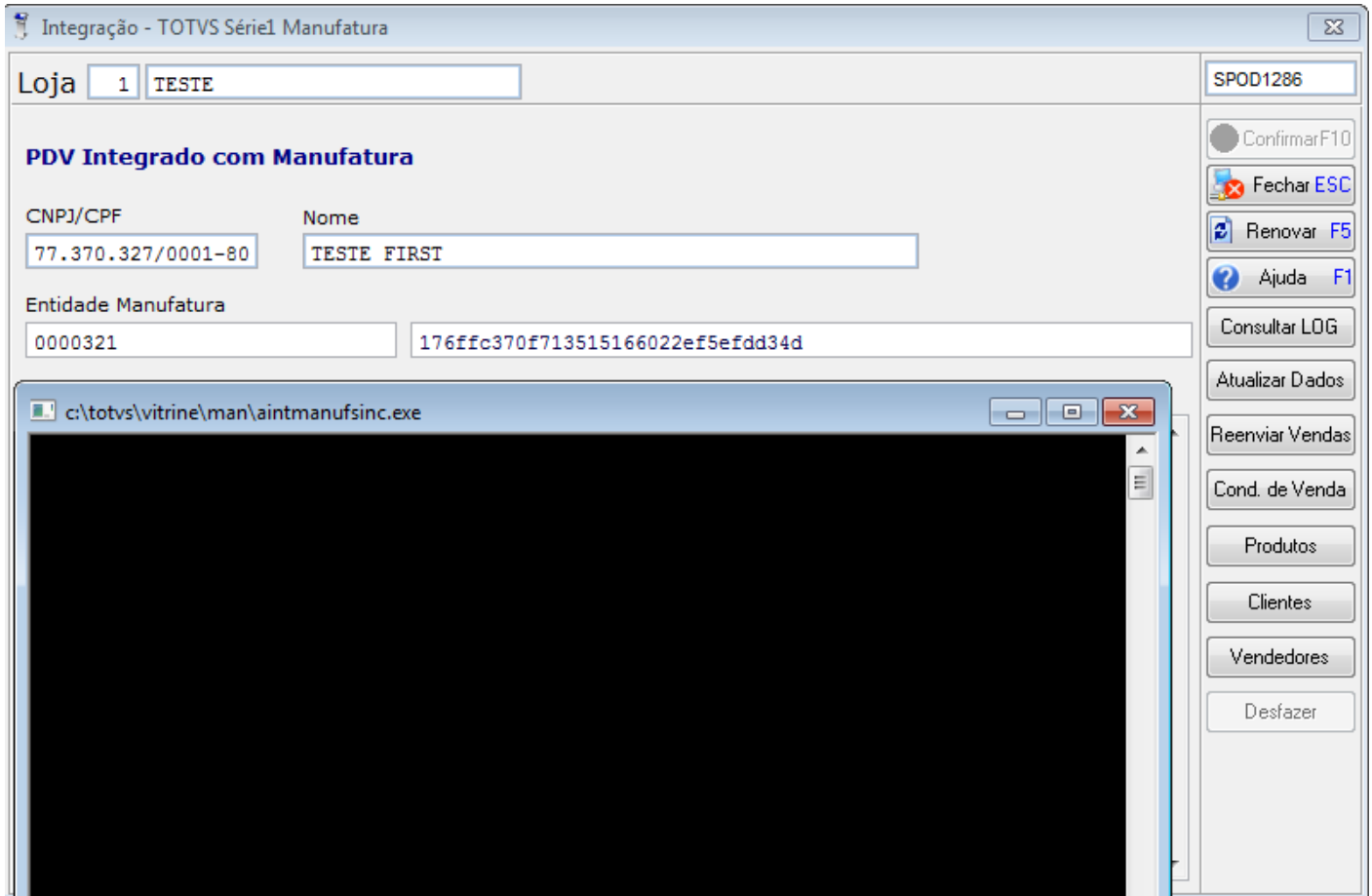

29- Na tela principal de Integração podemos visualizar que o token foi gerado com sucesso, podemos consultar os dados que foram integrados.

Integração - TOTVS Série1 Manufatura

Loja 1 TESTE

SPOD1286

Confirmar F10

Fechar ESC

Renovar F5

Ajuda F1

Consultar LOG

Atualizar Dados

Reenviar Vendas

Cond. de Venda

Produtos

Clientes

Vendedores

Desfazer

Cadastros Integrados

Quantidade de Produtos Integrados.....: 16

Quantidade de Clientes Integrados.....: 2

Quantidade de Condições de Vendas Integradas.....: 4

Quantidade de Vendedores.....: 1

30- No PDV é possível consultar as condições de venda, produtos, clientes e vendedores que foram recebidos do First

Cadastros Integrados

Quantidade de Produtos Integrados.....: 16

Quantidade de Clientes Integrados.....: 2

Quantidade de Condições de Vendas Integradas.....: 4

Quantidade de Vendedores.....: 1

Atualizar Dados

Reenviar Vendas

Cond. de Venda

Produtos

Clientes

Vendedores

31- Exemplo de Consulta de produtos realizada, nota-se que temos o código interno do sistema PDV e o Código de produto do Sistema First.

Produtos Integrados Manufatura

Loja 1 TESTE

SPOD1286

Confirmar F10
Fechar ESC
Renovar F5
Ajuda F1

Código	Nome do Produto	Código de Integração
1	PRODUTO 1	000032002 PROD00001
13	PRODUTO 2	000032002 PROD00002
14	PRODUTO 3	000032002 PROD00003
15	PRODUTO 4	000032002 PROD00004
16	PRODUTO 5	000032002 PROD00005
17	PRODUTO 6	000032002 PROD00006
18	PRODUTO 7	000032002 PROD00007
19	PRODUTO 8	000032002 PROD00008
20	PRODUTO 9	000032002 PROD00009
21	PRODUTO 10	000032002 PROD00010
22	PRODUTO TESTE PDV NCM	000032002 PROD00011
23	PRODUTO TESTE DEYSE M ² 2UNIDAD	000032002 PROD00012
24	PRODUTO 13	000032002 PROD00013
25	PRODUTO 13	000032002 PROD00014
26	CASACO PRETO PAETE BOTOES - ART	000032002 PROD00015
27	PRODUTO 16	000032002 PROD00016

- 32- É possível realizar consultas de Log de envio e recebimento de dados realizados na integração, acesse o Menu Configurações > Integrar BackOffice TOTVS Série 1 Manufatura > Consultar Log a tela abaixo será exibida

Consulta LOG Transmissão Cloud

Loja: 1 TESTE

Data do Log: / / Status: Todos Código Cadastro: Cadastro: Tipo de Integração: Integração FIRST

Id	Data	Cadastro	Código	Status	Descrição do Retorno/Envio	
133	03/05/16 08:58	Estoque	000032002	PROD0	Recebido	Estoque Atualizado
134	03/05/16 09:00	Produtos	000032002	PROD0	Recebido	Registro Recebido
135	03/05/16 09:02	Vendas	13		Enviado	Venda Enviada
136	03/05/16 09:03	Estoque	000032002	PROD0	Recebido	Estoque Atualizado
137	03/05/16 09:03	Vendas	13		Enviado	Venda Enviada
138	03/05/16 09:06	Vendas	14		Enviado	Venda Enviada
139	03/05/16 09:08	Estoque	000032002	PROD0	Recebido	Estoque Atualizado
140	03/05/16 09:08	Vendas	14		Enviado	Venda Enviada
141	07/05/16 11:55	Estoque	000032002	PROD0	Recebido	Estoque Atualizado
142	07/05/16 11:55	Estoque	000032002	PROD0	Recebido	Estoque Atualizado
143	07/05/16 11:55	Estoque	000032002	PROD0	Recebido	Estoque Atualizado
144	07/05/16 11:55	Estoque	000032002	PROD0	Recebido	Estoque Atualizado

- 33- Vendas podem ser efetuadas normalmente com o cliente Consumidor Padrão que foi enviado do sistema First para o PDV para o sistema habilitar o campo de digitação de CPF é necessário acessar a rotina Parametros > Inserir o código do cliente > Confirmar

TOTVS Série1 Varejo (PDV)

Loja: 1 TESTE Usuário: ADR SPOD1286

Número/Data da Venda: 0 07/05/2016

Valor Bruto: 0,00

Valor Desconto: 0,00

Tabela: F2 1 TABELA DE PRECO PADRÃO

Cliente: F12 4 CNPJ/CPF 774.503.651-89

CONSUMIDOR PADRAO

Vendedor: F7 0

- 34- O sistema PDV permite a busca de produtos com o código interno do sistema gerado pelo PDV, o código de produto gerado pelo First, pelo nome do produto ou leitor de código de barras.

TOTVS Série 1 Varejo (PDV)

Loja	1	TESTE	Caixa	1	07/05/2016	10:11:44	Usuário	ADR	SPOD1286		
Número/Data da Venda	15	07/05/2016	Tabela	F2	1	TABELA DE PRECO PADRÃO		Gravar	F10		
Valor Bruto	150,00		Cliente	F12	4	CONSUMIDOR PADRAO		Sair	Alt+F4		
Valor Desconto	0,00		vendedor	F7	0			Selecionar	F4		
Valor Líquido	150,00		Produto	PROD00011						Ajuda	F1
Nº Itens	1	Quantidade Total	1,000		Saldo do Estoque	Quantidade	Preço Unitário	Caixa	F3		
								Detalhes do Cliente			
								Cientes	F11		

Importante Saber

- 1- A cada movimento que interage com o estoque, o mesmo é enviado ao PDV automaticamente.
- 2- A cada alteração realizada no cadastro de produto, o mesmo é enviado automaticamente para o PDV
- 3- A cada venda realizada no PDV é enviado automaticamente para o First
- 4- O serviço de integração é automático atualiza os dados de 5 a 10 minutos.
- 5- Configurações de tributação de produtos é realizado diretamente no First
- 6- O usuário de Login do First não acessa o sistema PDV, é necessário cadastrar os usuários no PDV
- 7- Cadastro e liberação de caixa é realizado no PDV
- 8- Configuração de CFOP é realizado no PDV
- 9- Necessário realizar a importação de tabela de NCM
- 10- O sistema PDV permite a geração de Etiquetas de Produto
- 11- Para realizar TROCA no PDV é necessário ter uma condição de venda com a descrição troca e realizar a parametrização no sistema.
- 12- É possível realizar a busca de produtos com o código interno gerado pelo PDV e o código de Produto gerado pelo First
- 13- O sistema PDV gera código de barras interno
- 14- O cliente 1 Consumidor, condições de venda padrões do PDV estão bloqueados, é necessário cadastrar um cliente consumidor padrão no First e enviar as condições de venda que serão utilizadas.
- 15- O sistema PDV permite a leitura de código de barras EAN 13 e EAN 12