

O que fazer para que o IPI seja destacado nas notas de transferência de filial virtual das rotinas 1419 e 1423?

Para que o IPI seja destacado nas notas de transferência de filial virtual das rotinas **1419 - Gerar Nota Foscil Transf. para Filial Virtual** e **1423 - Devolução de transf. filial virtual** realize os seguintes procedimentos:

1. Parametrização

1) Acesse a rotina **132 - Parâmetros da Presidência**;

1.1) Marque a opção **Sim** no parâmetro **2210 - Calcular preço de venda com IPI**;

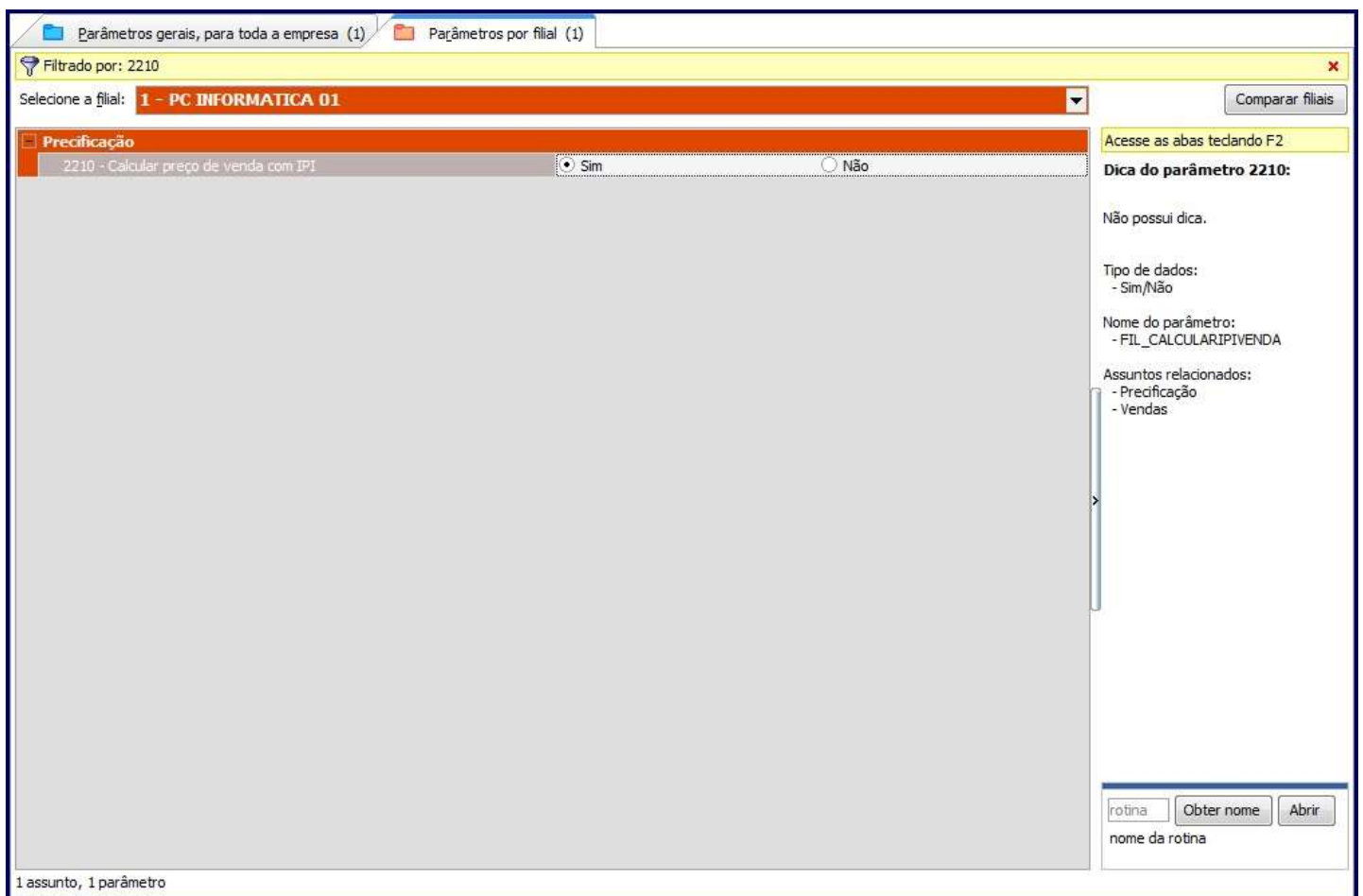

1.2) Clique o botão **Salvar e fechar**;

2. Configurar IPI

2.1) Acesse a rotina **271 - Cadastrar Tributação por produto**;

2.2) Selecione os filtros conforme a necessidade e clique **Pesquisar**;

271 - Cadastrar tributação do produto
Winthor - PC Sistemas

Filtros **Outros filtros**

Fornecedor: ...
Comprador: ...
Região: ...
Departamento: ...
Seção: ...
Cód. produto: **85301** ... AGUA MIN.PERRIER FRANCESA 330ML .
NCM: ...

Produto importado
 Todos
 Não importado
 de fornecedores internos
 de fornecedores externos

Ordem
 Descrição Código Clas.Fiscal

Itens
 Ativo Fora de linha Todos

Pesquisar

Control + Click = Visualizar ajuda referente ao campo que aparece este ícone.

Produto					ICMS			Substituição Tribu	
Códig	Descrição	Embalag	Unidade	NCM	Substância	Ressarcimento ICMS	% ICMS	% ICMS Red.	Ressarcimento IVA
Não existem registros a serem mostrados									

Região		Tributos				Tributação PIS/COFINS				
Reg	Região	Cod.Tribut.	%Icms CMV	%Icms NF.	% ICM Ante	% Base Red	% Desc. Cu	%Iva	Cód.Trib. PI	Descr. PIS/COFINS
Não existem registros a serem mostrados										

Cód.Filial	Cond.Venda	Gera ICMS Livro Fiscal
Clique aqui para adicionar uma nova linha		
Não existem registros a serem mostrados		

Apl.Trib. Prod.Familia Limpar Tela Atualizar IPI venda Imprimir Fechar

2.3) Informe o percentual desejado na coluna % IPI Venda Futuro, da coluna IPI venda futuro e pressione seta para baixo;

271 - Cadastrar tributação do produto
Winthor - PC Sistemas

Filtros **Outros filtros**

Fornecedor: ...
 Comprador: ...
 Região: ...
 Departamento: ...
 Seção: ...
 Cód. produto: 83501 ... ACHOC.TODDY REFORCADO 2KG
 NCM: ...

Produto importado
 Todos
 Não importado
 de fornecedores internos
 de fornecedores externos

Ordem
 Descrição Código Clas.Fiscal

Itens
 Ativo Fora de linha Todos

Control + Click = Visualizar ajuda referente ao campo que aparece este ícone. Pesquisar

Produto				IPI venda			IPI venda futuro			dígitos Fisca				
Cód.	Descrição	Embe	Unidad	NCM	Substância	%IPI V	VI.pauta	IPI	IPI/KG	%IPI Venda Futuro	VI Pauta	IPI Venda f	IPI/KG Fut	Cód.passe
835	ACHOC.TOD UN/O	UN		01		0,00	0,00000	0,000000	0,000000	5		0,000000	0,000000	1

Região		Tributos						Tributação PIS/COFINS					
Reg	Região	Cod.Tribut.	%Icms CMV	%Icms NF.	% ICM Ante	% Base Red	% Desc. Cu:	%Iva	Cód.Trib.	PI	Descr.	PIS/COFINS	
▶ 1	ICMS 17% (GO)	15	0,00	0,00	0	0	0	0,00					
2	ICMS 18% (SP/MG/PR)												
3	ICMS 19% (RJ)												

Cód.Filial: Cond.Venda: Gera ICMS Livro Fiscal:

* **Clique aqui para adicionar uma nova linha**

Não existem registros a serem mostrados

2.4) Selecione o produto e clique o botão **Atualizar IPI Venda**;

271 - Cadastrar tributação do produto
Winthor - PC Sistemas

Filtros Outros filtros

Fornecedor: ...
Comprador: ...
Região: ...
Departamento: ...
Seção: ...
Cód. produto: 85301 ... AGUA MIN.PERRIER FRANCESA 330ML .
NCM: ...

Produto importado
 Todos
 Não importado
 de fornecedores internos
 de fornecedores externos

Ordem
 Descrição Código Clas.Fiscal

Itens
 Ativo Fora de linha Todos

Control + Click = Visualizar ajuda referente ao campo que aparece este ícone.

Produto					ICMS			Substituição Tribu	
Código	Descrição	Embalage	Unidade	NCM	Substância	Ressarcimento ICMS	% ICMS	% ICMS Red.	Ressarcimento IVA
85301	AGUA MIN.PERRIER	PT/0004/	PT	01	...	0,00	0	0	

Região

Reg	Região	Cod.Tribut.	%Icms CMV	%Icms NF.	% ICM Ante	% Base Red	% Desc. Cu	%Iva	Cód.Trib. PI	Descr. PIS/COFINS
1	ICMS 17% (GO)	10	0,00	12,00	0	90,1	0	26,95		
2	ICMS 18% (SP/MG/PR)	10	0,00	12,00	0	90,1	0	26,95		

Cód.Filial Cond.Venda Gera ICMS Livro Fiscal

Não existem registros a serem mostrados

2.5) A seguinte mensagem será apresentada:



3. Cadastrar Tipo do Custo para Transferência filial Virtual

3.1) Acesse a rotina **302 - Cadastrar Cliente**;

3.2) Clique **Manutenção de registro**;

3.3) Pressione **Pesquisar**, em seguida selecione o cliente desejado com duplo clique;

3.4) Selecione uma das opções: **Preço Venda** e **Custo Financeiro** no campo **Tipo do custo para transferência filial virtual**;

302 - Cadastrar Cliente

Winthor - PC Sistemas

Opções de navegação

Seções:

- 01 - Capa
- 02 - Dados Cadastrais
- 03 - Endereço Comercial
- 04 - Endereço Cobrança
- 05 - Endereço de Entrega
- 06 - Posição Financeira
- 07 - Condições Comerciais
 - 7.1 - Parâmetros
 - Dias de atendimento
 - 7.2 - Opções
 - 7.3 - Opções I
 - 7.4 - Opções II
- 08 - Tributação
- 09 - Observações Gerenciais
- 10 - Dados Profissionais
- 11 - Dados Cônjuge
- 12 - Cartão Fidelidade Lojas
- 13 - Medicamentos
- 14 - Auto peças

OCUSTOTRANSF_FILIALVIRTUAL

Apenas os campos obrigatórios

Campo obrigatório
 Campo não editável

Ações

302 - Cadastrar Cliente

Tipo de Empresa	
Cliente Passível de Protesto de Títulos **	Não(N)
CNPJ do cliente Principal	Não(N)
Contribuinte	Não(N)
Aceita Pedido de troca negativa	Não(N)
Tipo de Documento	Ambos(A)
Frete de Despacho	CIF(C)
Cliente DAN	Não(N)
Cliente Utiliza Crédito no Faturamento	Não(N)
Desconto financeiro sem ST	Não(N)
Não atualizar Saldo C/C RCA ref. a vendas com Desc. Fin.	Não(N)
Habilita venda para exportação	Não(N)
Usa débito e crédito de RCA	Não(N)
Orgão Público Municipal	Não(N)
Utilizar custo p/ TV10 do cadastro do produto?	Não(N)
7.3 - Opções I	
Data da próxima vistoria de comodato	
Periodicidade das vistorias de comodato	
Data de inicio das vistorias de comodato	
Tipo do custo para transferência filial virtual (via rotina 1419)	

- Custo + Créd. ICMS(M)
- Custo Contábil(C)
- Custo Financeiro(F)
- Custo Real(R)
- Custo Real sem ST(S)
- Custo Reposição(E)
- Custo Últ. Entrada(U)
- Preço Venda(P)



3.5) Clique o botão **Salvar**;

Observação: caso outra opção esteja selecionada no campo Tipo do custo para transferência filial(via rotina 1419), o IPI será destacado apenas na nota de venda.

Observação

No momento da transferência da rotina **1419 - Gerar Nota Fiscal Transf. Filial Virtual**, marque uma das opções: **Destacar IPI Entrada** ou **Destacar IPI Saída** de acordo com a orientação da sua contabilidade.

1419 - Gerar Nota Fiscal Transf. | Winthor - PC Sistemas

Dados | Veículos

Num Carreg. Data Emissão Data Entrega
Qtde Pedidos Peso Valor Carga

Transportadora

Emitir NFs por grupo de tributação.

Destaca IPI Entrada Destaca IPI Saída Transferir Fechar

O IPI será destacado:

- na nota de saída de transferência gerada pela **1419 - Gerar Nota Fiscal Transf. para Filial Virtual**;
- na devolução da rotina **1423 - Devolução de transf. filial virtual**.