

Como Excluir endereço de picking na rotina 1701?



Esta documentação aplica-se apenas à versão 23 do WinThor, a qual a PC Sistemas oferece suporte. Para atualizar o WinThor [clique aqui](#).



Para excluir o endereço de picking através da rotina **1701 – Cadastro de Dados Logísticos**, efetue os procedimentos abaixo:

1) Acesse a rotina **530 - Permitir Acesso a rotina**, informe o **Usuário** e pressione **Enter**;

The screenshot shows the '530 - Permitir Acesso a Rotina' window. The title bar reads '530 - Permitir Acesso a Rotina' and 'WinThor - PC Sistemas'. The main area is titled 'Controle de permissões na rotina'. It features a search bar with the placeholder text 'Informe o texto ou o código a localizar e tecle Enter (F3)'. Below the search bar, there is a large text area with the instruction 'Você deve informar o usuário para manipular as permissões de acesso'. The interface also includes a checkbox for 'Exibir usuários inativos', fields for 'Situação' and 'Setor', and an 'Exibir' button. At the bottom, there are navigation buttons for 'Impressão' (Menu geral, Menu/usuário, Usuários/rotina, Setor, Log/alterações) and 'Acesso a rotinas' (Copiar para outro usuário, Copiar para outro Setor), along with 'Confirmar' and 'Fechar' buttons.

2) Informe **1701** no campo de pesquisa e pressione **Enter**;

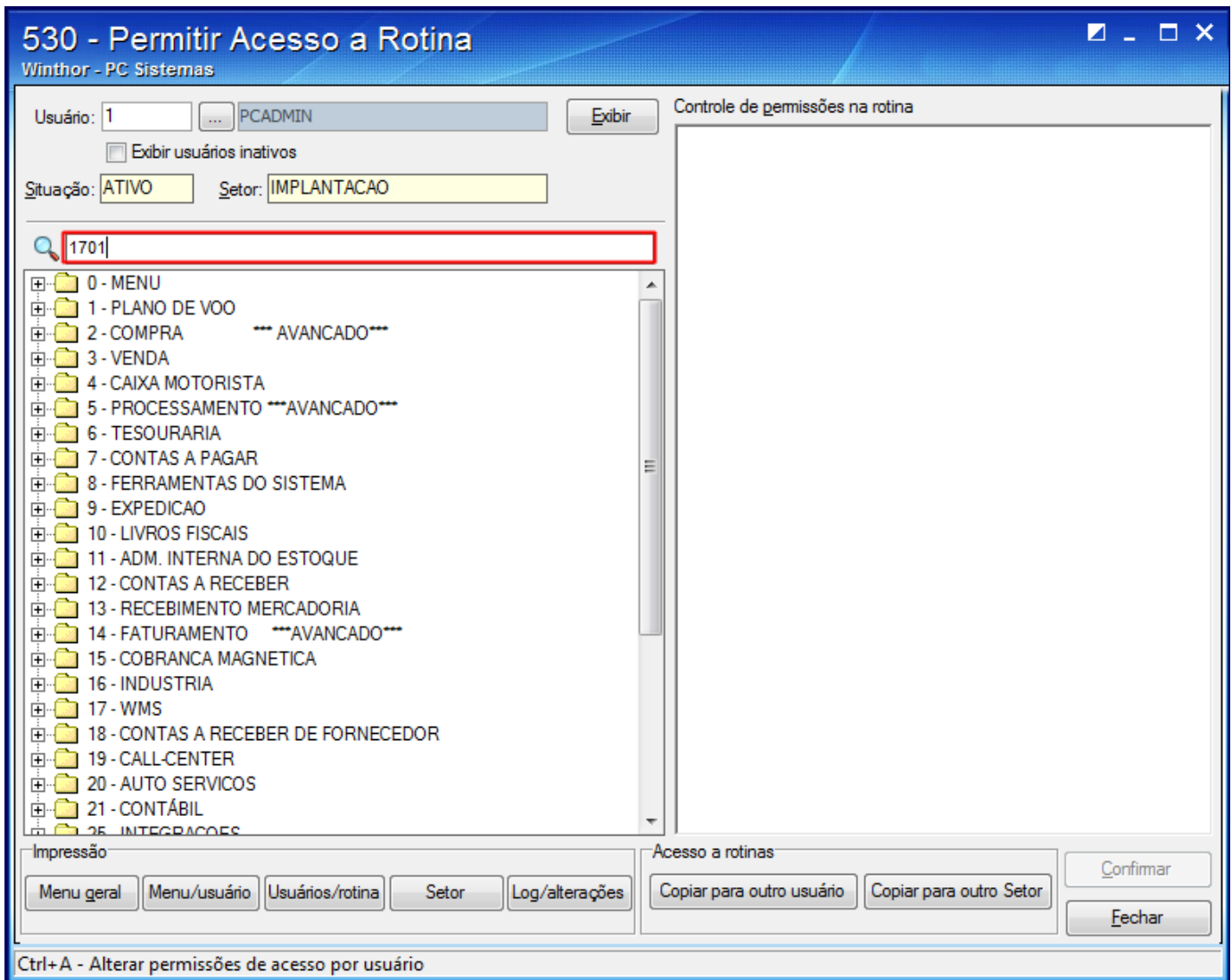

3) Marque a opção 7 - Excluir endereço de picking da caixa Controle de Permissão na rotina;

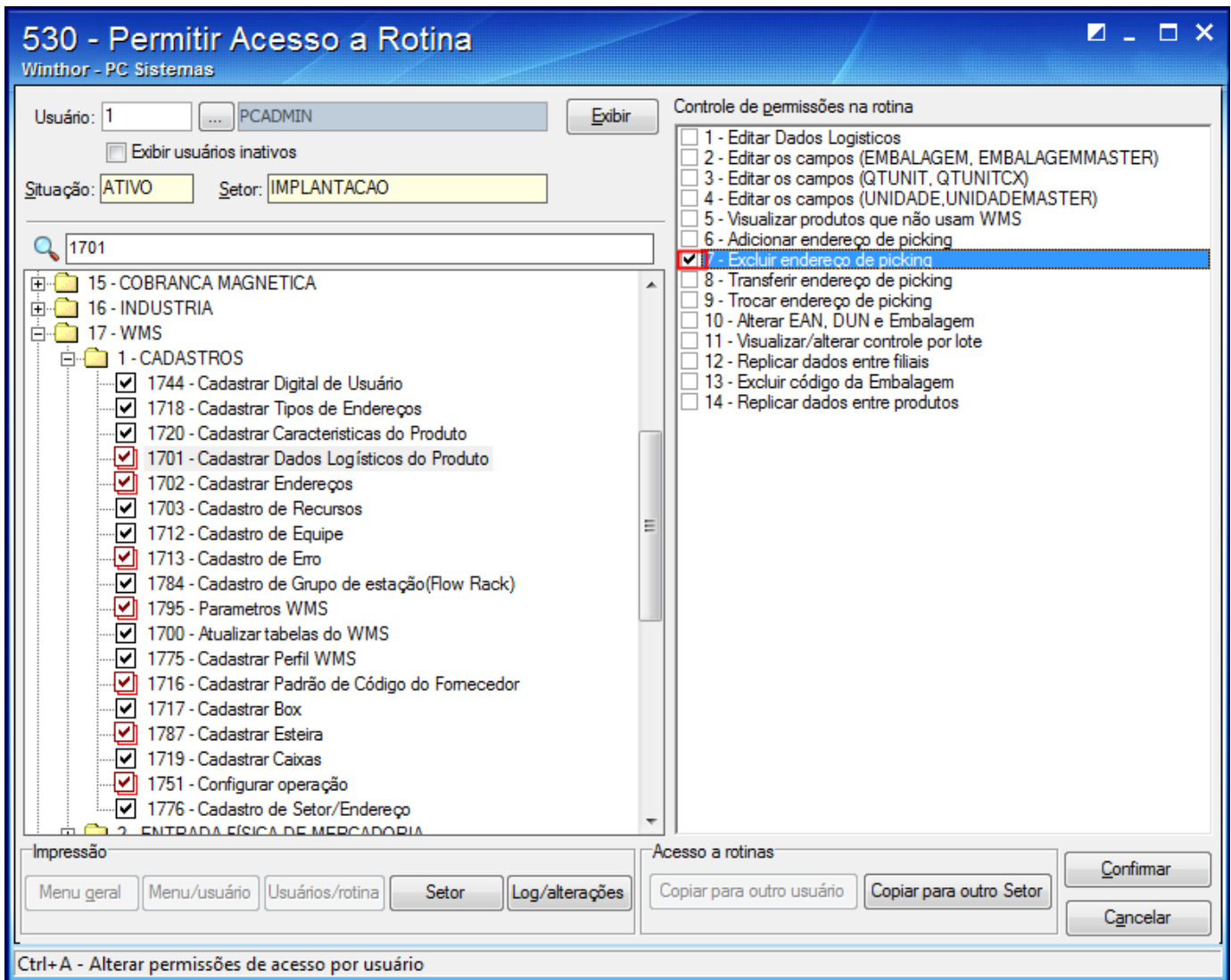

4) Clique **Confirmar**.

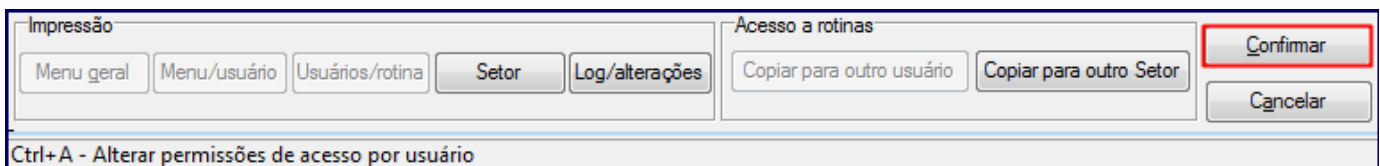

5) Acesse a rotina **1701**, informe o **Código do Produto**, a **Filial** e os demais campos, conforme necessidade;

1701 - Cadastro de Dados Logísticos
Winthor - PC Sistemas

Informações

- Serão apresentados apenas produtos que estão cadastrados e marcados que usam WMS na rotina 203.
- Os dados dos produtos são únicos para todas as filiais: Qtde. Unit. Venda, Peso líquido/bruto da unidade máster e venda, medidas/volume da unidade máster / venda , e código de barras EAN e DUN.
- Os dados logísticos poderão ser diferentes entre as filiais.
Ex: norma palete, tipo de estrutura no pulmão , endereço de picking, restrição de nível, característica, etc.
- Para visualizar resultado da pesquisa tecla F6.
- Para realizar nova consulta tecla F5

Informe os filtros abaixo para selecionar os produtos

Código produto

Código de fábrica

Código de barra (EAN)

Código de barra (DUN)

Descrição

Filial

Fornecedor

Departamento

Seção

Endereço de picking venda

Deposito	estação	Rua	Prédio	Nível	Apto
<input type="text"/>	<input type="text"/>	<input type="text"/>	<input type="text"/>	<input type="text"/>	<input type="text"/>

Somente produtos para revenda

Produtos

Ativos

Fora de Linha

Todos

Peso Variável

Sim Não Ambos

Tipo Estoque

Padrão Ambos

Frios

6) Clique **Consultar**;

Somente produtos para revenda

Produtos

Ativos

Fora de Linha

Todos

Peso Variável

Sim Não Ambos

Tipo Estoque

Padrão Ambos

Frios

7) Realize duplo clique no produto desejado;

1701 - Cadastro de Dados Logísticos

Winthor - PC Sistemas



Relatórios

- Produtos da pesquisa
- Produtos sem picking
- Etiqueta Código de barra Venda
- Etiqueta Código de barra Máster
- Etiqueta Cód. de barras Embalagem

Layout

- Produtos da pesquisa
- Produtos sem picking
- Etiqueta Código de barra Venda
- Etiqueta Código de barra Máster
- Etiqueta Cód. de barras Embalagem

Arraste uma coluna para este campo para agrupar os dados por esta coluna

CODPROD	DESCRICA0	EMBALAGEM	UNIDADE	CODFAB
11014	AJI SAL 100G (FRASCO)	1X36X100G	UN	100503
11013	AJI SAL 250G (SACO)	1X40X250G	UN	100502
11015	AJI SAL C/ PIMENTA 100G (FRASCO)	1X36X100G	UN	100504
11055	AJI SAL CHURRASCO 1KG	1X12X1KG	UN	100501
11016	AJI SAL CHURRASCO 500G (SACO)	1X24X500G	UN	100507
11003	AJI-NO-MOTO 100G (FRASCO)	1X36X100G	UN	100002
11004	AJI-NO-MOTO 100G (REFIL)	1X36X100G	UN	100003
11009	AJI-NO-MOTO 10KG (SACO)	1X10KG	SC	100008
11007	AJI-NO-MOTO 1KG (SACO)	1X12X1KG	SC	100006
11008	AJI-NO-MOTO 2 KG (SACO)	1X5X2KG	SC	100007
11005	AJI-NO-MOTO 200G (ESTOJO)	1X24X200G	UN	100004
11001	AJI-NO-MOTO 36G (CARTL)	1X150X3G	CA	100000
11002	AJI-NO-MOTO 36G (FLOPPY)	1X48X36G	UN	100001
11006	AJI-NO-MOTO 500G (SACO)	1X12X500G	UN	100005
44003	ASPARGO KENKO 110G	1X24X110G	UN	2007249
44001	ASPARGO KENKO 205G	1X12X205G	UN	1007449
68006	BANNER SAKURA	1X10		
22076	BISC. AYMORE CHAMPANHE 180G*	1X30X180G	UN	42294
22065	BISC. AYMORE MARIA 200G*	1X30X200G	UN	40498
22074	BISC. AYMORE SALPET 200G*	1X30X200G	UN	41783
22075	BISC. AYMORE SALPET CROCKTEL 200G*	1X30X200G	UN	41784
22070	BISC. AYMORE SALPET PIMENTA 80G*	1X30X80G	UN	41583

Nova Consulta

8) Clique **Excluir** na caixa **Dados de picking do produto**;

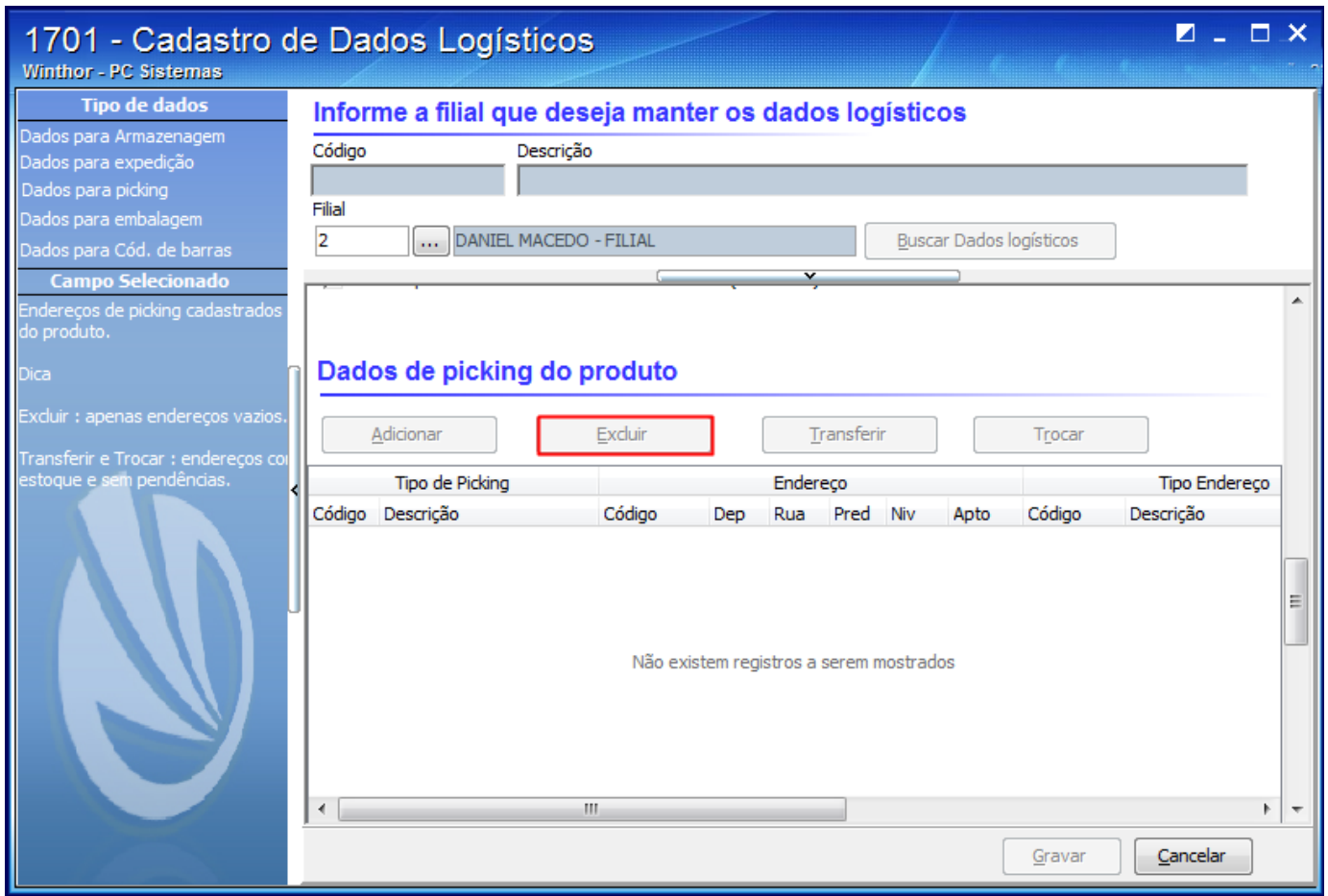

9) Pressione **Gravar**.

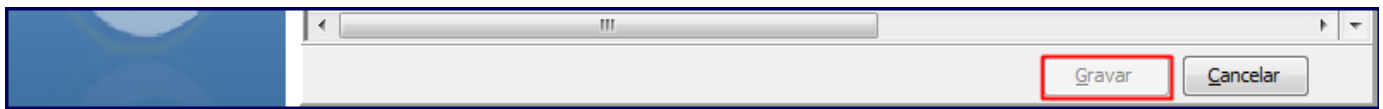

Observação: para que o botão **Excluir** seja habilitado, é preciso que não haja O.S de movimentação do produto pendente. Não pode existir pendências de entrada ou saída.