



Liberação Especial

GPS 12.1.7-16

Sumário

1	Liberação	4
1.1	TISS 3.02.02.....	4
1.2	Extrato Utilização Beneficiários	13

Este pacote é obrigatório.

Para o perfeito funcionamento do produto, é necessária a aplicação dos procedimentos de atualização do produto, contidos na de Guia de Atualização do Produto disponível no Portal de Clientes.

IMPORTANTE: Para funcionamento correto dos programas, é necessário que sejam realizadas as atualizações dos demais pacotes liberados anteriormente para esta versão.

Copyright © 2009 TOTVS. – Todos os direitos reservados.

Nenhuma parte deste documento pode ser copiada, reproduzida, traduzida ou transmitida por qualquer meio eletrônico ou mecânico, na sua totalidade ou em parte, sem a prévia autorização escrita da TOTVS, que se reserva o direito de efetuar alterações sem aviso prévio. A TOTVS não assume qualquer responsabilidade pelas consequências de quaisquer erros ou inexactidões que possam aparecer neste documento.

TOTVS S.A.

Av. Braz Leme, 1717 – São Paulo-SP

1 Liberação

1.1 TISS 3.02.02

Chamado: TVEEJ7

Linha de Produto:	Datasul													
Segmento:	Saúde													
Módulo:	Gestão de Planos de Saúde													
Rotina:	<table border="1"><thead><tr><th>Rotina</th><th>Nome Técnico</th></tr></thead><tbody><tr><td>Motivo Alta GP X Motivo Alta TISS (Tab. 39)</td><td>AC0110P</td></tr><tr><td>Exportação Movimentos para Cobrança</td><td>RC0510M</td></tr><tr><td>Geração XML Envio de Dados ANS</td><td>AF0410A</td></tr><tr><td>Importação XML Retorno Envio de Dados ANS</td><td>AF0410C</td></tr><tr><td>Foundation - Upload XML</td><td></td></tr></tbody></table>	Rotina	Nome Técnico	Motivo Alta GP X Motivo Alta TISS (Tab. 39)	AC0110P	Exportação Movimentos para Cobrança	RC0510M	Geração XML Envio de Dados ANS	AF0410A	Importação XML Retorno Envio de Dados ANS	AF0410C	Foundation - Upload XML		
Rotina	Nome Técnico													
Motivo Alta GP X Motivo Alta TISS (Tab. 39)	AC0110P													
Exportação Movimentos para Cobrança	RC0510M													
Geração XML Envio de Dados ANS	AF0410A													
Importação XML Retorno Envio de Dados ANS	AF0410C													
Foundation - Upload XML														
Chamados Relacionados	TVEEJ7													
País(es):	Brasil													
Banco(s) de Dados:	Oracle® / Progress® / SQL Server®													

Descrição

Adequado o "Gestão de Planos", ao Padrão TISS 3.02.02 da ANS.

Procedimento para Implantação

A implementação descrita no documento estará disponível a partir da atualização do pacote no cliente.

O pacote está disponível no portal (<https://suporte.totvs.com/download>).

Procedimento para Configuração

Gestão de Planos de Saúde

1. No "TOTVS12", acesse o programa "Rodar Programa Progress - TEEXCPRO", e execute o programa de carga "SPP/SPRC0102.P".

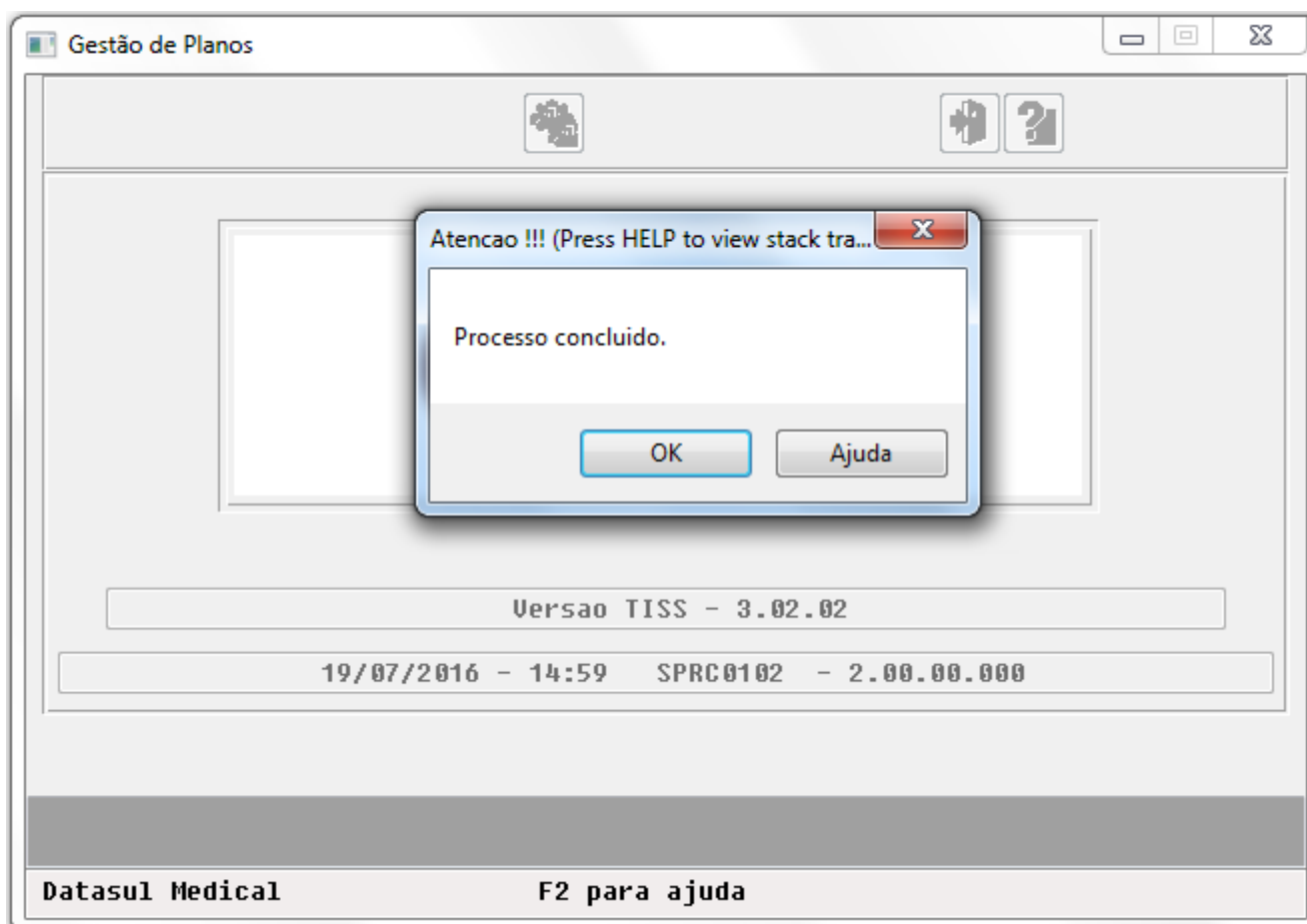
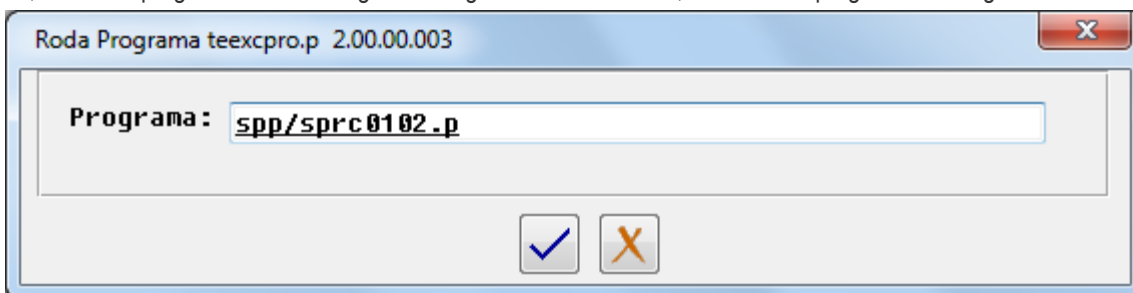

- No "TOTVS12", acesse o programa "Manutenção Layout - TE0110Q", e por intermédio da opção "F6-Exportação/Importação", realize a importação do arquivo "database/dados/tablas.d", para efetuar a inclusão do novo layout, que será utilizado para exportação de arquivos "Lote Guias TISS/XML", na versão 3.02.02 da TISS.

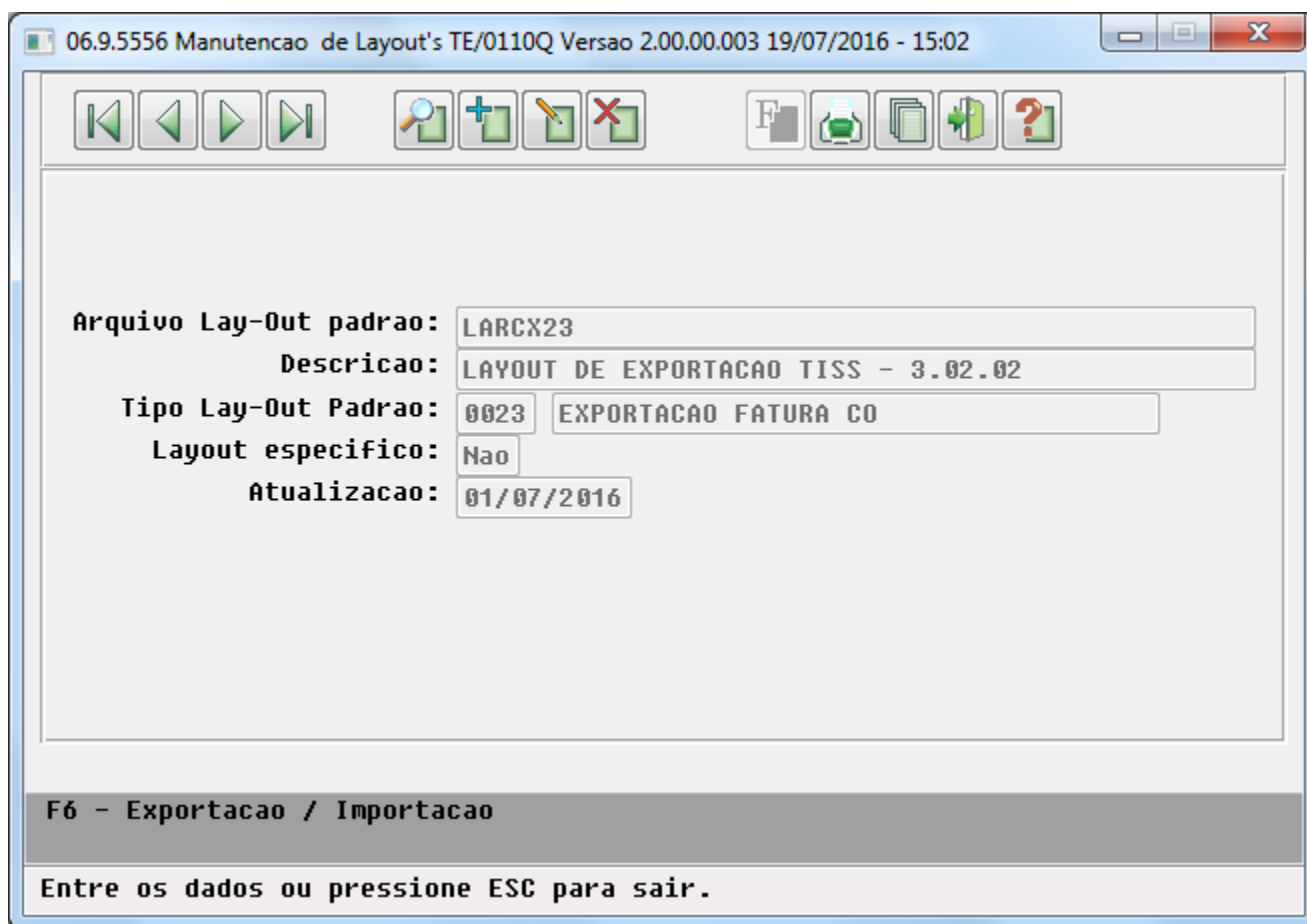

06.9.5556 Manutencao de Layout's TE/0110Q Versao 2.00.00.003 19/07/2016 - 15:02

Arquivo Lay-Out padrao: LARCX23
 Descricao: LAYOUT DE EXPORTACAO TISS - 3.02.02
 Tipo Lay-Out Padrao: 0023 EXPORTACAO FATURA CO
 Layout especifico: Nao
 Atualizacao: 01/07/2016

F6 - Exportacao / Importacao

Entre os dados ou pressione ESC para sair.

- Layout: LARCX23 - Layout Impressão Usos Beneficiario (PTU).

- No "TOTVS12", acesse o programa "Manutenção Layout Exportação/Importação Revisão de Contas - RC0510J", e efetue a inclusão do novo layout.

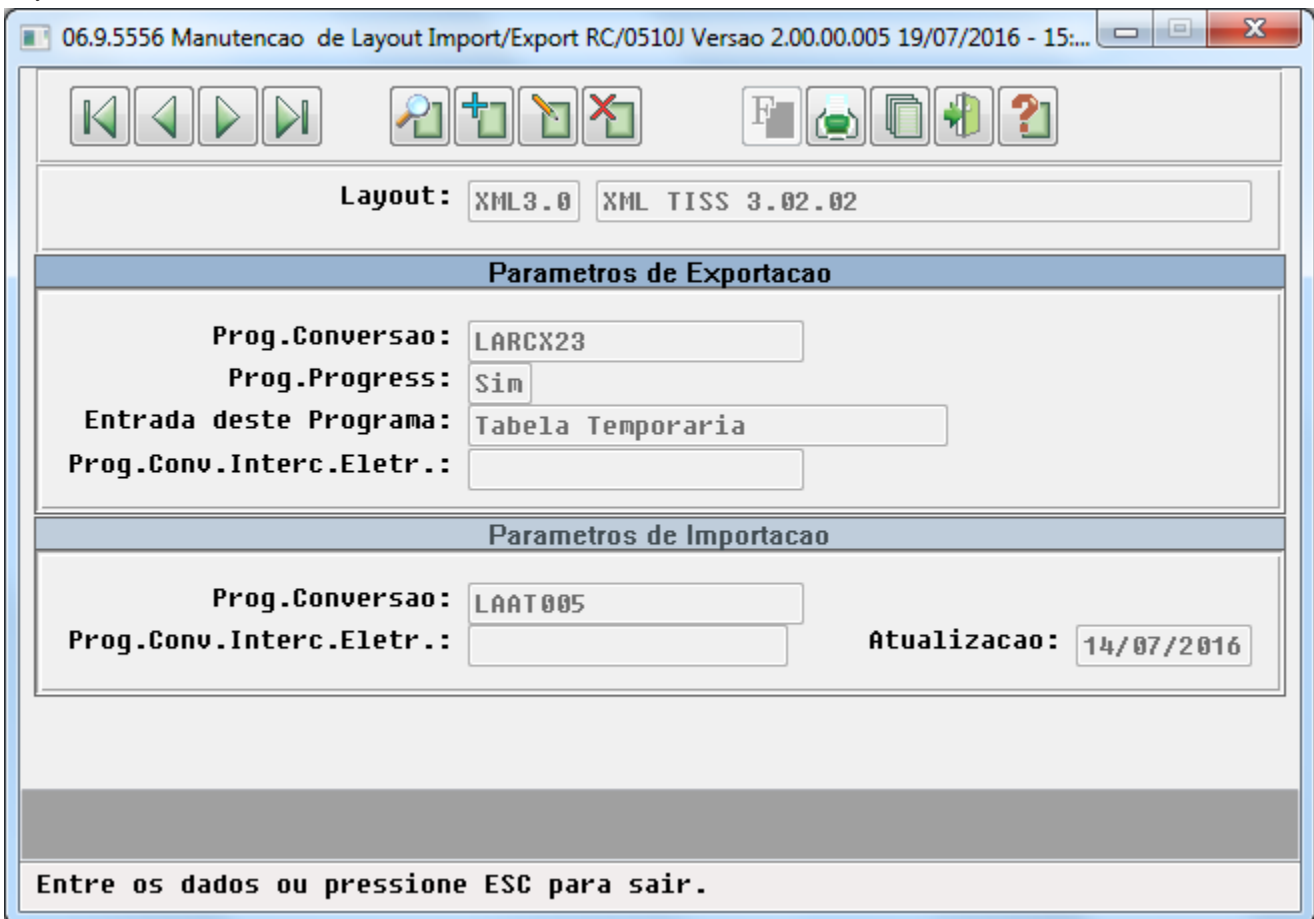

06.9.5556 Manutencao de Layout Import/Export RC/0510J Versao 2.00.00.005 19/07/2016 - 15:...

Layout: XML3.0 XML TISS 3.02.02

Parametros de Exportacao

Prog. Conversao: LARCX23
 Prog. Progress: Sim
 Entrada deste Programa: Tabela Temporaria
 Prog. Conv. Interc. Eletr.:

Parametros de Importacao

Prog. Conversao: LAAT005
 Prog. Conv. Interc. Eletr.: Atualizacao: 14/07/2016

Entre os dados ou pressione ESC para sair.

- No "TOTVS12", acesse o programa "Manutenção Parâmetros Exportação Contratante - RC0510K", e informe o novo layout de exportação "TISS/XML", por meio do campo "Layout exp. CO".

06.9.5556 Manutencao de Param. Exp. Contratante RC/0510K Versao 2.00.00.018 19/07/2016 - ...

Cliente: 000012540 ECAXUS VASDIAW
Layout GP: Nao **Versao Layout GP:** 0000
Layout exp.CO: XML3.0 XML TISS 3.02.02
Layout exp.nao CO: A70061 EXP/IMP A700 - PTU 6.1
Layout Exp.Fat.Inter: A800 FATURAMENTO PRE A800
Layout Exp.Fat.C.Comp.: A60060 FATURAS PARA CAMARA COMPENSACAO -A600
Layout Exp.Fat.U.Ger.: A58062 EXP A580 - PTU 6.2
Unidade externo: 0000 **Prestador externo:** 000000000
Fatura PRE+CO: Sim **Cabecalho fatura:** 01 TITULO
Trans.X classe: 0010 **P/Benef.recebido exportar:** 2 IDENTIF. ORIGEM
Layout Exp.Inte.Eletr.: INTELE INTERCAMBIO ELETRONICO
Layout Exp.Quest.Cont.: A55063 EXP/IMP A550 - PTU6.3
Gr p/ Tp. Prest. Exec.: Nao **Tipo Participacao:** 1 PADRAO SISTEMA
Atualizacao: 14/07/2016

Pressione barra de espaco para continuar.

A partir deste momento as novas exportações de movimentos de "Custo Operacional", dos contratantes para os quais for parametrizado o novo layout, serão geradas na Versão TISS 3.02.02.

```
<?xml version="1.0" encoding="ISO-8859-1"?>
- <ans:mensagemTISS xsi:schemaLocation="http://www.ans.gov.br/padroes/tiss/schemas
http://www.ans.gov.br/padroes/tiss/schemas/tissV3_02_02.xsd" xmlns:xsi="http://www.w3.org/2001/XMLSchema-instance"
xmlns:ans="http://www.ans.gov.br/padroes/tiss/schemas">
- <ans:cabecalho>
- <ans:identificacaoTransacao>
  <ans:tipoTransacao>ENVIO_LOTE_GUIAS</ans:tipoTransacao>
  <ans:sequencialTransacao>520001</ans:sequencialTransacao>
  <ans:dataRegistroTransacao>2016-07-15</ans:dataRegistroTransacao>
  <ans:horaRegistroTransacao>15:20:24</ans:horaRegistroTransacao>
</ans:identificacaoTransacao>
- <ans:origem>
- <ans:identificacaoPrestador>
  <ans:CNPJ>[REDACTED]</ans:CNPJ>
  </ans:identificacaoPrestador>
</ans:origem>
- <ans:destino>
  <ans:registroANS>[REDACTED]</ans:registroANS>
  </ans:destino>
  <ans:Padrao>3.02.02</ans:Padrao>
</ans:cabecalho>
- <ans:prestadorParaOperadora>
- <ans:loteGuias>
  <ans:numeroLote>520001</ans:numeroLote>
  <ans:guiasTISS>
  - <ans:guiaSP-SADT>
    - <ans:cabecalhoGuia>
```

Foundation Saúde

Para que o "Foundation Saúde", passe a aceitar arquivos XML na versão 3.02.02 da TISS, os arquivos ".XSD" e ".WSDL", que contêm as definições e web services da nova versão, devem ser atualizados na estrutura de diretório onde encontra-se instalador do serviço "JBOSS", dentro da pasta "wsdl" (ex.: \jboss-4.2.3.GA_Foundation\server\default\conf\wsdl).

Tais arquivos podem ser encontrados no "Pacote de Apoio", da TISS 3.02.02 e também no site da ANS em: "<http://www.ans.gov.br/padroes/tiss/schemas/>", e estão presentes na mídia de instalação do produto.

Arquivos ".WSDL":

- tissCancelaGuiaV3_02_02
- tissComunicacaoBeneficiarioV3_02_02
- tissLoteAnexoV3_02_02
- tissLoteGuiasV3_02_02
- tissRecursoGlosaV3_02_02
- tissSolicitacaoDemonstrativoRetornoV3_02_02
- tissSolicitacaoProcedimentoV3_02_02
- tissSolicitacaoStatusAutorizacaoV3_02_02
- tissSolicitacaoStatusProtocoloV3_02_02
- tissSolicitacaoStatusRecursoGlosaV3_02_02
- tissVerificaElegibilidadeV3_02_02

Arquivos ".XSD":

- tissAssinaturaDigital_v1.01
- tissComplexTypesV3_02_02
- tissGuiasV3_02_02
- tissSimpleTypesV3_02_02
- tissV3_02_02
- tissWebServicesV3_02_02
- xmldsig-core-schema

Procedimento para Utilização

Gestão de Planos de Saúde

1. No "TOTVS12", acesse o programa "Geração XML Envio de Dados ANS - AF0410A", e efetue o processo normal de exportação. Os arquivos são gerados seguindo as definições da TISS 3.02.02.

Foram promovidas alterações no formato dos campos decimais "quantidade" (para pacotes), "quantidadeInformada", "valorInformado", "quantidadePaga", "valorPagoProc" e "valorPagoFornecedor".

```
<?xml version="1.0" encoding="ISO-8859-1"?>
<ans:mensagemEnvioANS xmlns:ans="http://www.ans.gov.br/padroes/tiss/schemas" xmlns:xsi="http://www.w3.org/2001/XMLSchema-instance" xsi:schemaLocation="http://www.ans.gov.br/padroes/tiss/schemas http://www.ans.gov.br/padroes/tiss/schemas/ANS.tiss.xsd">
  <ans:cabecalho>
    <ans:identificacaoTransacao>
      <ans:tipoTransacao>MONITORAMENTO</ans:tipoTransacao>
      <ans:numeroLote>201606000006</ans:numeroLote>
      <ans:competenciaLote>201606</ans:competenciaLote>
      <ans:dataRegistroTransacao>2016-07-19</ans:dataRegistroTransacao>
      <ans:horaRegistroTransacao>15:50:06</ans:horaRegistroTransacao>
    </ans:identificacaoTransacao>
    <ans:registroANS>348082</ans:registroANS>
    <ans:versaoPadrao>3.02.02</ans:versaoPadrao>
  </ans:cabecalho>
  <ans:Mensagem>
    <ans:operadoraParaANS>
      <ans:guiaMonitoramento>
```

Foundation Saúde

O "Foundation Saúde", está preparado para receber arquivos XML com a versão 3.02.02 da TISS

1. Manualmente:
 - a. Na tela "Upload XML", selecione o arquivo com a versão 3.02.02 da TISS;
 - b. Clique em "Upload";
 - c. O sistema irá importar o arquivo;
2. Por meio dos web services, cujos endereços podem ser consultados por meio da página de serviços do "JBoss"
(Ex: <http://enderecoDoFoundation:28080/jboss/ws/services>):
 - TISSSolicitacaoStatusAutorizacaoV3_02_02WS;
 - TISSSolicitacaoProcedimentoV3_02_02WS;
 - TISSComunicacaoBeneficiarioV3_02_02WS;
 - TISSVerificaElegibilidadeV3_02_02WS;
 - TISSCancelaGuiaV3_02_02WS;
 - TISSSolicitacaoStatusRecursoGlosaV3_02_02WS;
 - TISSSolicitacaoStatusProtocoloV3_02_02WS;
 - TISSLoteAnexoV3_02_02WS;
 - TISSRecursoGlosaV3_02_02WS;
 - TISSLoteGuiasV3_02_02WS;
 - TISSSolicitacaoDemonstrativoRetornoV3_02_02WS.

1.2 Extrato Utilização Beneficiários

Chamado: TVGFD5

Linha de Produto:	Datasul													
Segmento:	Saúde													
Módulo:	Gestão de Planos de Saúde													
Rotina:	<table border="1"> <thead> <tr> <th>Rotina</th> <th>Nome Técnico</th> </tr> </thead> <tbody> <tr> <td>Manutenção Tipos Layout</td> <td>TE0110P</td> </tr> <tr> <td>Manutenção Layout</td> <td>TE0110Q</td> </tr> <tr> <td>Manutenção Layout Exportação/Importação Revisão de Contas</td> <td>RC0510J</td> </tr> <tr> <td>Manutenção Parâmetros Globais Sistema</td> <td>PR1410P</td> </tr> <tr> <td>Extrato Utilização Beneficiários</td> <td>RC0810W</td> </tr> </tbody> </table>	Rotina	Nome Técnico	Manutenção Tipos Layout	TE0110P	Manutenção Layout	TE0110Q	Manutenção Layout Exportação/Importação Revisão de Contas	RC0510J	Manutenção Parâmetros Globais Sistema	PR1410P	Extrato Utilização Beneficiários	RC0810W	
Rotina	Nome Técnico													
Manutenção Tipos Layout	TE0110P													
Manutenção Layout	TE0110Q													
Manutenção Layout Exportação/Importação Revisão de Contas	RC0510J													
Manutenção Parâmetros Globais Sistema	PR1410P													
Extrato Utilização Beneficiários	RC0810W													
Chamados Relacionados:	TVDNZD, TVDQX9, TVDUA8, TVDXB7, TVE316, TVEBWQ, TVESM8, TVEX78, TVFMWX, TV0293													
País(es):	Brasil													
Banco(s) de Dados:	Oracle® / Progress® / SQL Server®													

Descrição

Efetuada o desenvolvimento de um programa para possibilitar a geração de arquivo que contenha o extrato de utilizações dos beneficiários.

Procedimento para Implantação

A implementação descrita no documento estará disponível a partir da atualização do pacote no cliente.

O pacote está disponível no portal (<https://suporte.totvs.com/download>).

1. No "TOTVS12", acesse o programa "Importação Menu ByYou" e realize a importação do arquivo "univdata/men_hrc.d", para efetuar a atualização do menu do módulo de "Revisão de Contas Médicas" (HRC).
2. No "TOTVS12", acesse o programa "Manutenção Layout - TE0110Q" e por meio da opção "F6-Exportação/Importação", realize a importação dos arquivos "database/dados/tablas.d" e "database/dados/tabtplas.d", para efetuar a inclusão do novo tipo de Layout, e Layouts, que serão utilizados para geração do arquivo de extrato de utilização do beneficiário.

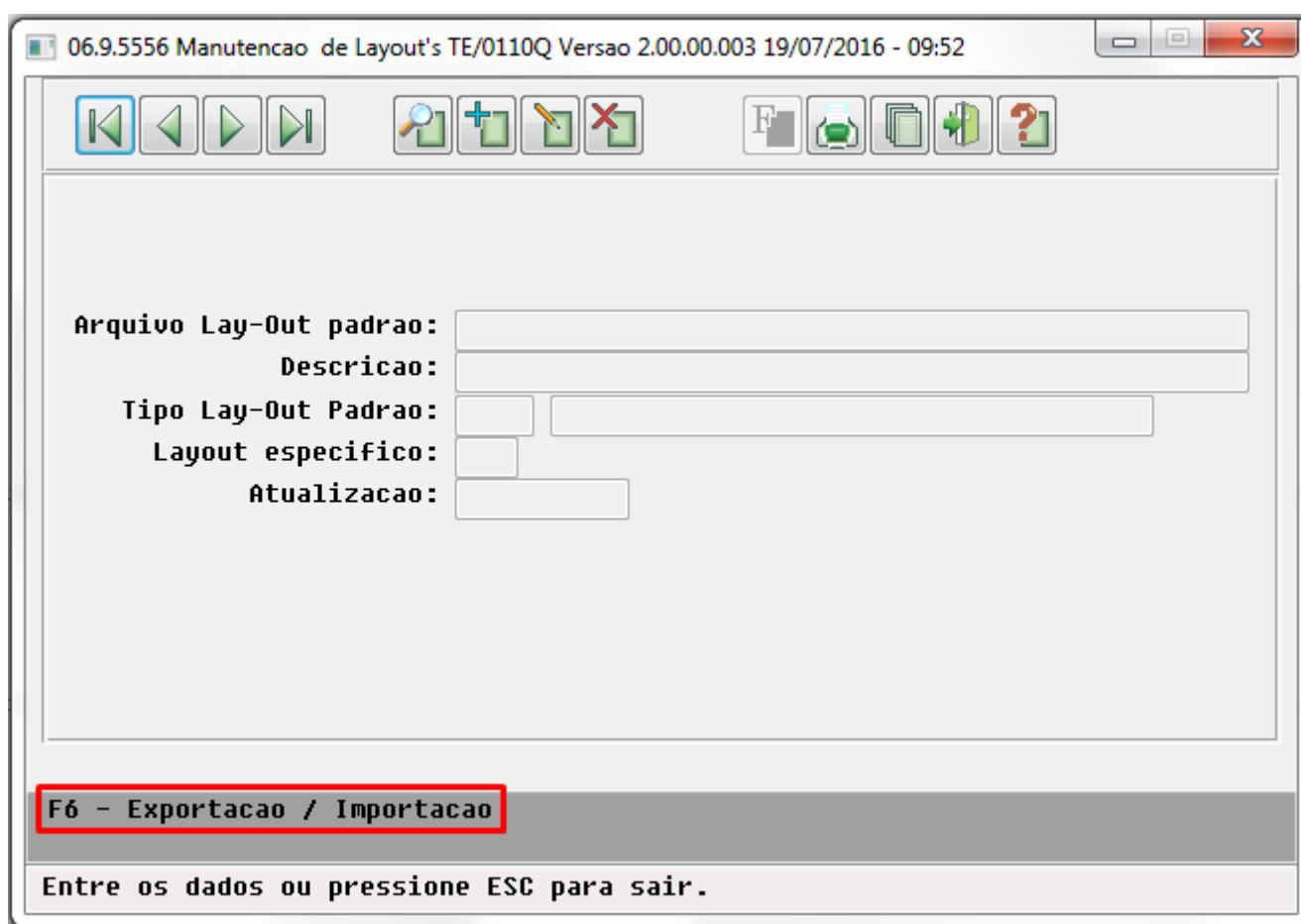

- **Tipo de Layout:** 0067 - Impressão Usos Beneficiário.
- **Layout:** LARCE001 - Layout Impressão Usos Beneficiario (PTU). Este layout respeita o padrão definido pela Unimed do Brasil para a versão 01.02.03_03, de junho de 2016.

- No "TOTVS12", acesse o programa "Manutenção Layout Exportação/Importação Revisão de Contas - RC0510J", e efetue a inclusão do novo layout.

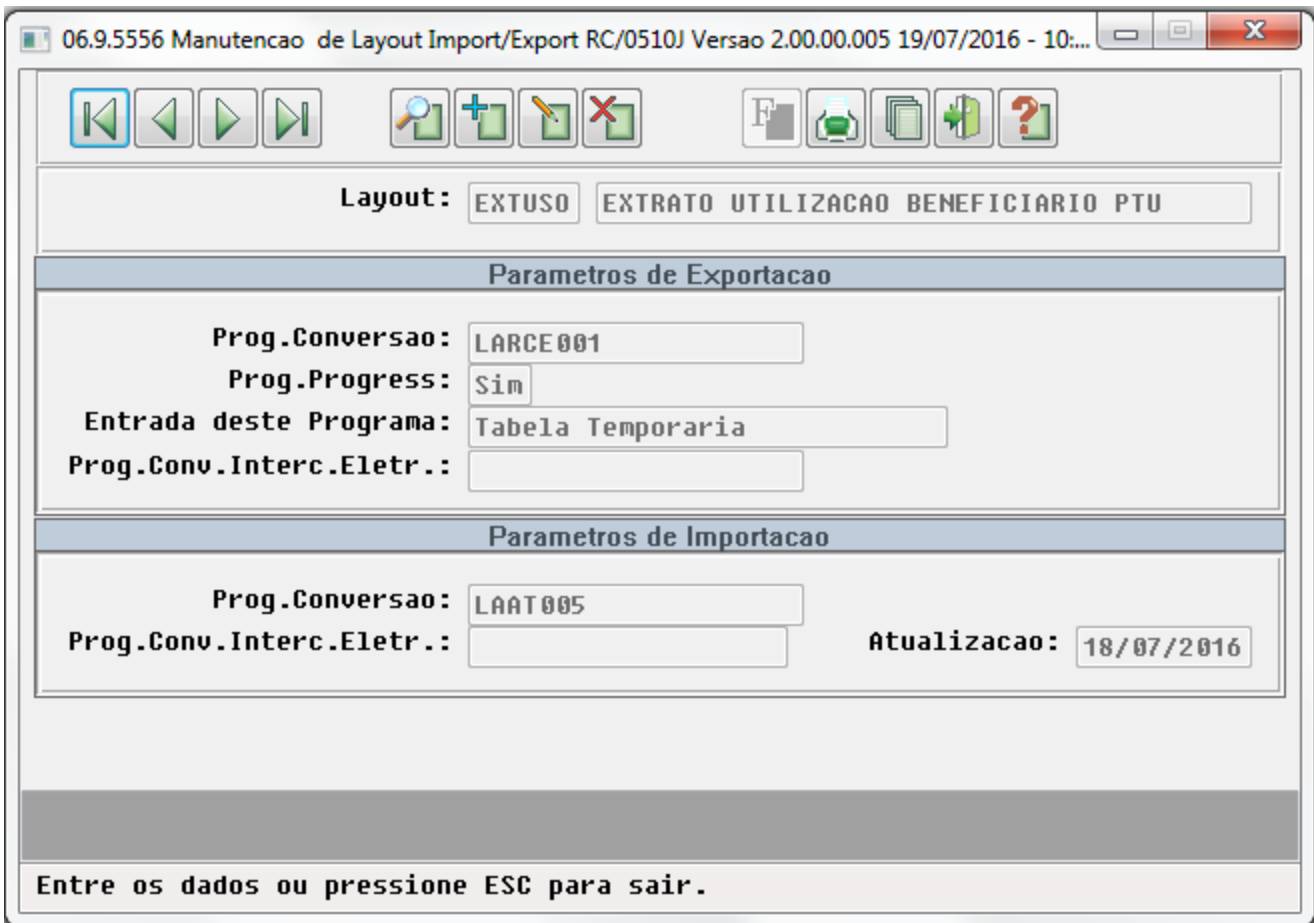

06.9.5556 Manutencao de Layout Import/Export RC/0510J Versao 2.00.00.005 19/07/2016 - 10...

Layout:

Parametros de Exportacao

Prog. Conversao:

Prog. Progress:

Entrada deste Programa:

Prog. Conv. Interc. Eletr.:

Parametros de Importacao

Prog. Conversao:

Prog. Conv. Interc. Eletr.:

Atualizacao:

Entre os dados ou pressione ESC para sair.

- No "TOTVS12", acesse o programa "Manutenção Parâmetros Globais Sistema - PR1410P", e informe o layout de impressão do extrato de utilização do beneficiário.

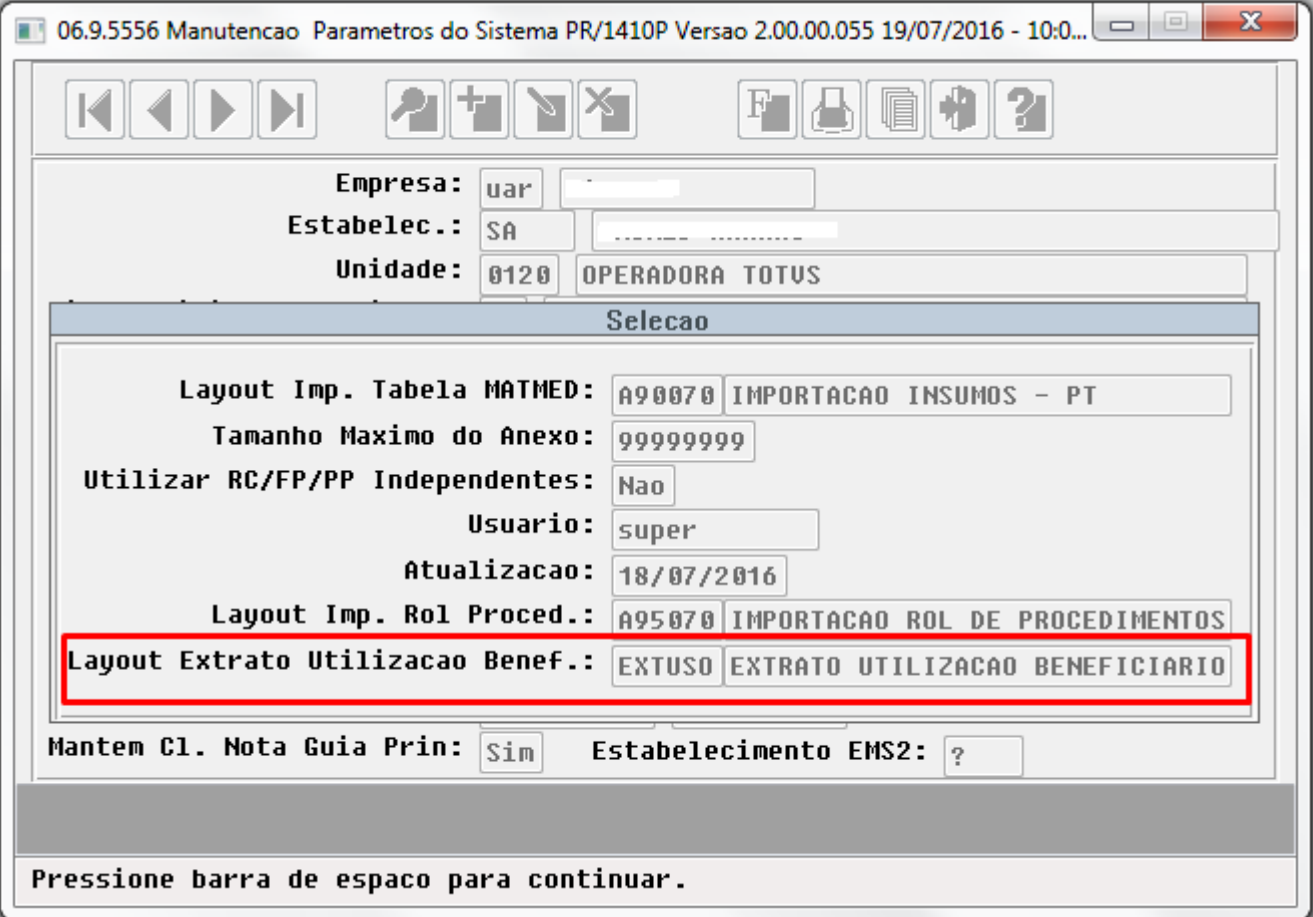

06.9.5556 Manutencao Parametros do Sistema PR/1410P Versao 2.00.00.055 19/07/2016 - 10:0...

Empresa: uar
 Estabelec.: SA
 Unidade: 0120 OPERADORA TOTUS

Selecao

Layout Imp. Tabela MATMED: A90070 IMPORTACAO INSUMOS - PT
 Tamanho Maximo do Anexo: 99999999
 Utilizar RC/FP/PP Independentes: Nao
 Usuario: super
 Atualizacao: 18/07/2016
 Layout Imp. Rol Proced.: A95070 IMPORTACAO ROL DE PROCEDIMENTOS
Layout Extrato Utilizacao Benef.: EXTUS0 EXTRATO UTILIZACAO BENEFICIARIO

Mantem Cl. Nota Guia Prin: Sim Estabelecimento EMS2: ?

Pressione barra de espaco para continuar.

Procedimento para Utilização

1. No "TOTVS12", acesse o programa "Extrato Utilização Beneficiários - RC0810W".



2. Na opção "Arquivo", informe o diretório e o nome do arquivo de erros.
3. Na opção "Parâmetro", informe a competência do arquivo, se serão apresentados os valores de faturamento, pagamento ou nenhum valor, e o diretório onde será gerado o arquivo que contém o extrato de utilização do beneficiário.

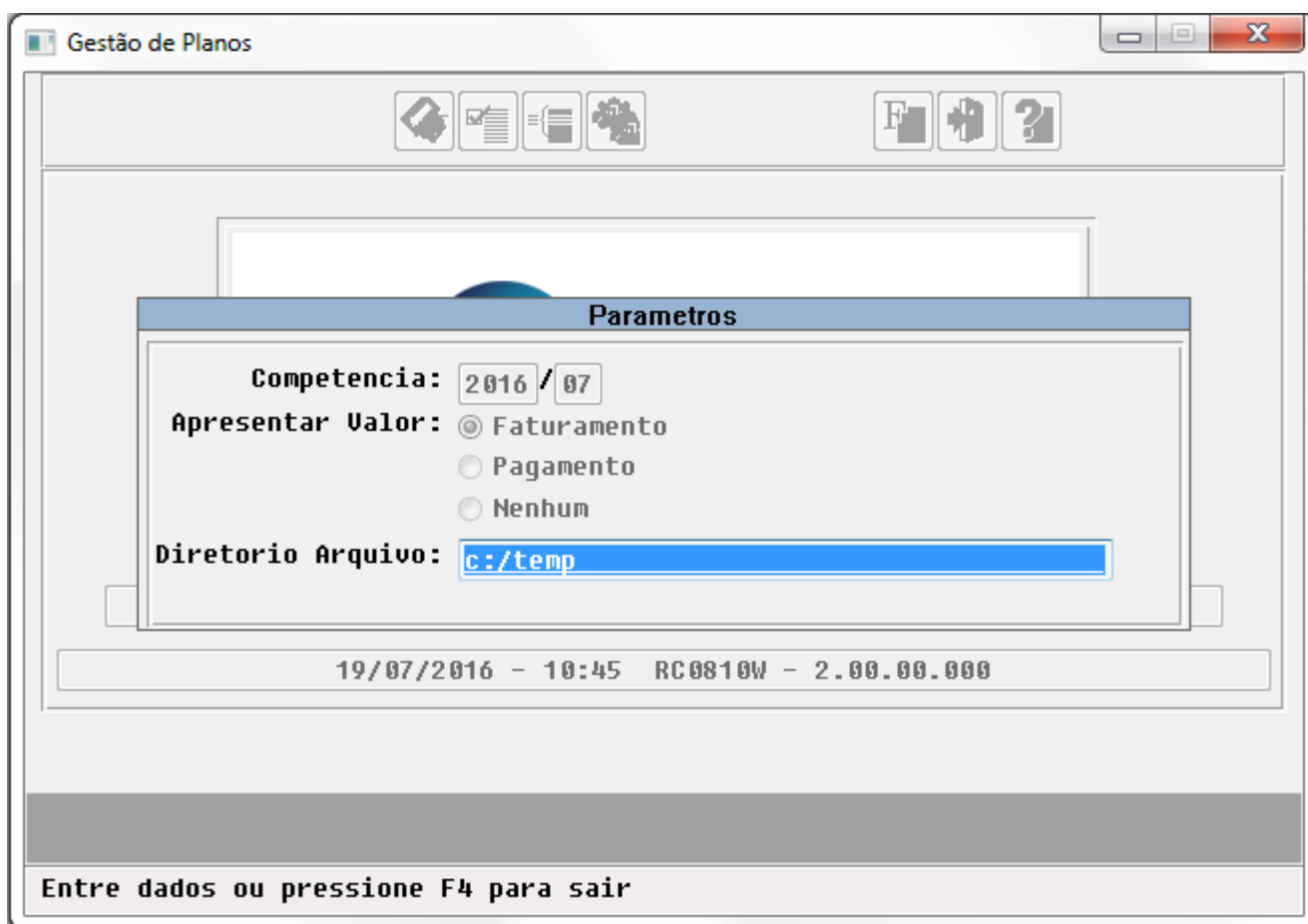

- Na opção "Seleção", informe o intervalo de modalidade, plano, tipo de plano, termo, beneficiário, e se os movimentos (procedimentos/insumos), serão selecionados por intervalo do período do revisão de contas ou data de realização.

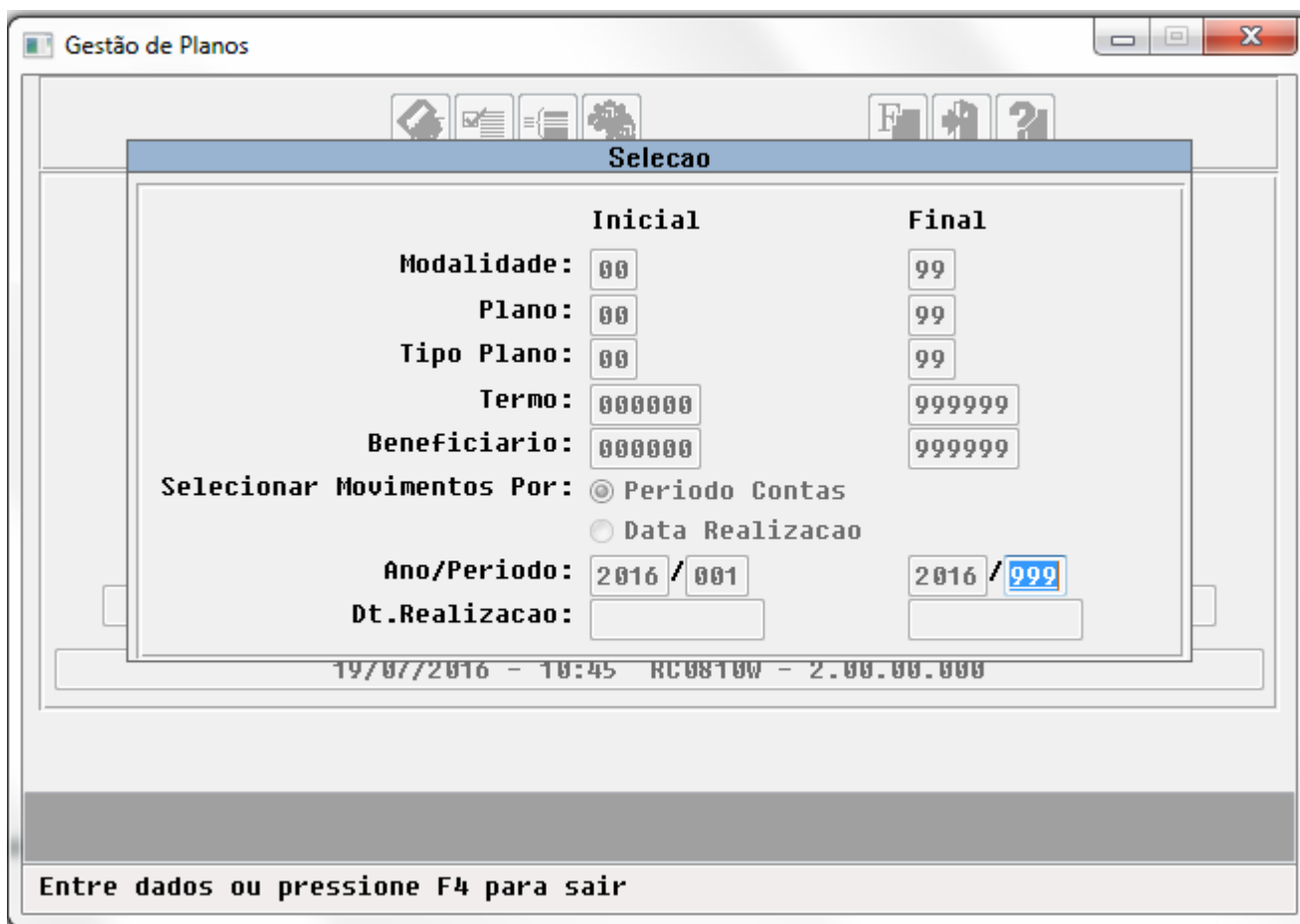

Gestão de Planos

Selecao

	Inicial	Final
Modalidade:	00	99
Plano:	00	99
Tipo Plano:	00	99
Termo:	000000	999999
Beneficiario:	000000	999999

Selecionar Movimentos Por: Período Contas
 Data Realizacao

Ano/Periodo: 2016 / 001 2016 / 999

Dt. Realizacao:

19/07/2016 - 10:45 RC08100 - 2.00.00.000

Entre dados ou pressione F4 para sair

