

**Mensagem: Erro ao configurar dados conforme layout. Motivo 'XXXXXX' is not a valid floating point value.** RASCUNHO

Created by Poliana Xavier Alves, last modified by Michele Souza 6 minutos atrás

✔ Esta documentação aplica-se às versões 23 e 26 do WinThor, as quais a PC Sistemas oferece suporte. Saiba como atualizar o WinThor [clcando aqui](#).



Ao tentar exportar um arquivo de clientes na rotina **2621 - Exportação Neogrid** e se deparar com a mensagem "**Erro ao configurar dados conforme layout. Motivo 'XXXXXX' is not a valid floating point" value**, verifique no cadastro de clientes se algum deles possui o cadastro de CEP do endereço comercial com a informação mostrada entre aspas simples na imagem abaixo ('**6400000Q**'). Caso não tenha informação entre as aspas, é necessário verificar na rotina **302 - Cadastrar Cliente** se algum cliente possui o cadastro de CEP nulo.

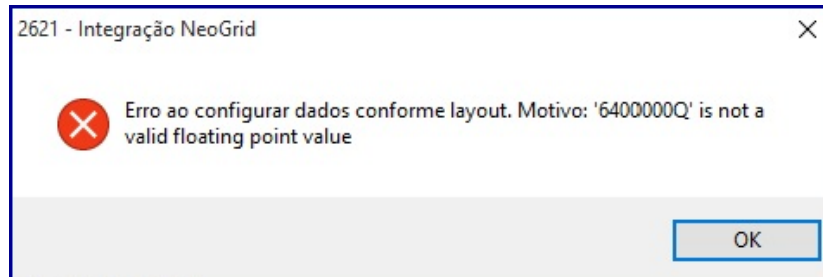

Para realizar essa essa verificação, realize os seguintes procedimentos:

- 1) Na rotina **302**, clique o botão **Manutenção de registro**;
- 2) Informe o **CNPJ/CPF** do cliente desejado e clique o o botão **Pesquisar**;
- 3) Na planilha, selecione o cliente desejado e clique duas vezes sobre ele;
- 4) Edite o **CEP**, preenchendo os campos com apenas **números** e **hifen (-)**;
- 5) Clique o botão **Salvar**.

Pronto! Após realizar essa edição, a rotina **2621** permitirá a exportação do arquivo.

[Like](#) Seja o primeiro a gostar disto