

Passo 2: Revise o código NCM (NF-e). PUBLICADO

Created by Ana Karolina Silva Camargo, last modified by Thalyssa Oliveira on Nov 06, 2015

É de extrema importância que o código NCM cadastrado esteja de acordo com os dados apresentados na tabela MDIC - Ministério do Desenvolvimento, Indústria e Comércio, antiga tabela TIPI, pois, os **documentos** fiscais **enviados** à **Sefaz** com informações **incorretas** serão **rejeitados**, ou seja, **seu faturamento irá parar**. Verifique esta informação com o contador responsável por sua empresa. Para **revisar** o código **NCM** siga os procedimentos do vídeo ou o passo-a-passo abaixo:

YouTube:

<https://www.youtube.com/watch?v=CnDptIMFMXc&index=10&list=PL8TmqYtKbonIS64M0Z76mc0CA4HymI0P0>

Passo 2: Revisar Cadastro NCM - ...  



Google Drive:

<https://drive.google.com/open?id=0B6ichfdQT1dWDNuSXNkUmVaMms>

Passo-a-passo

1) Acesse a rotina **580 - Cadastrar NCM** e clique o botão **Manutenção de registro**.



2) Preencha os campos conforme necessidade e clique **Pesquisar**.

580 - Cadastrar NCM
Winthor - PC Sistemas

Salvar Carregar Limpar Contrair Expandir

01 - Capa

NCM + Exceção	que contenha	
Cód.NCM	que contenha	
Capitulo	igual a (=)	
Cod.Exceção	igual a (=)	
Descrição	que contenha	

Situação do registro

Exibir registro	expressão sql	Não excluído(s)
-----------------	---------------	-----------------

Pesquisar Novo Retornar

580 - Cadastrar NCM
Configuração do dicionário: Padrão
Versão do dicionário de dados: 23010364

3) Realize duplo clique no item da planilha ou clique o botão **Manutenção** e selecione **Editar único**.

580 - Cadastrar NCM
Winthor - PC Sistemas

Nova pesquisa Restaurar Imprimir

01 - Capa

NCM + Exceção	Cód.NCM	Capitulo	Cod.Exceção	Descrição
00000100.99	00000100		0	99 TESTE

1

Manutenção Ações Visualizar Novo Excluir Retornar

580 - Cadastrar NCM
Configuração do dicionário: Padrão
Versão do dicionário de dados: 23010364

4) Verifique as informações cadastradas estão de acordo com os dados da tabela MDIC e se estiverem corretas você já pode ir para o Passo 3: Cadastre a exceção da TIPI. Se houver necessidade de ajustes, altere as informações do NCM. Caso seja preciso um novo cadastro, você deve **Cadastrar o NCM**.

Cadastrar NCM

1) Acesse a rotina **580 - Cadastrar NCM** e clique o botão **Novo Registro**.



2) Informe o **Cód. NCM** e informe a **Descrição** e clique **Salvar**.

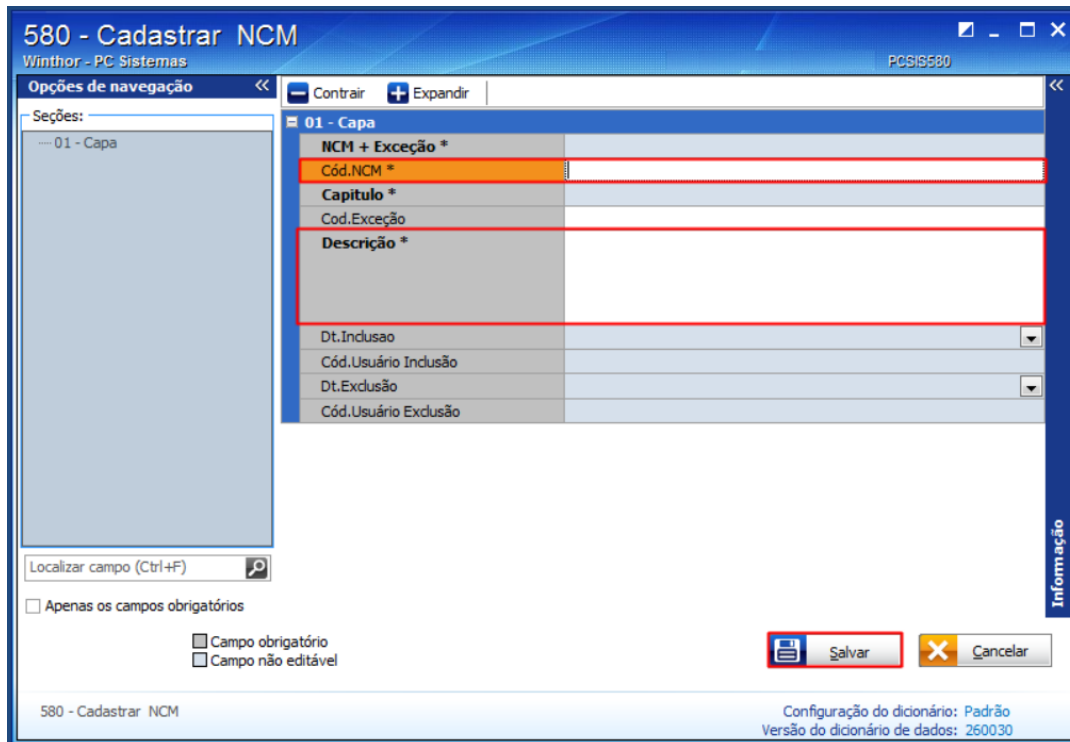

Após cadastrar um novo código, é necessário **Vincular o NCM** ao produto desejado.

Vincular NCM

1) Acesse a rotina **203 - Cadastrar Produto** e clique o botão **Manutenção de registro**.



2) Informe ou selecione o **Código** do produto desejado e clique **Pesquisar**.

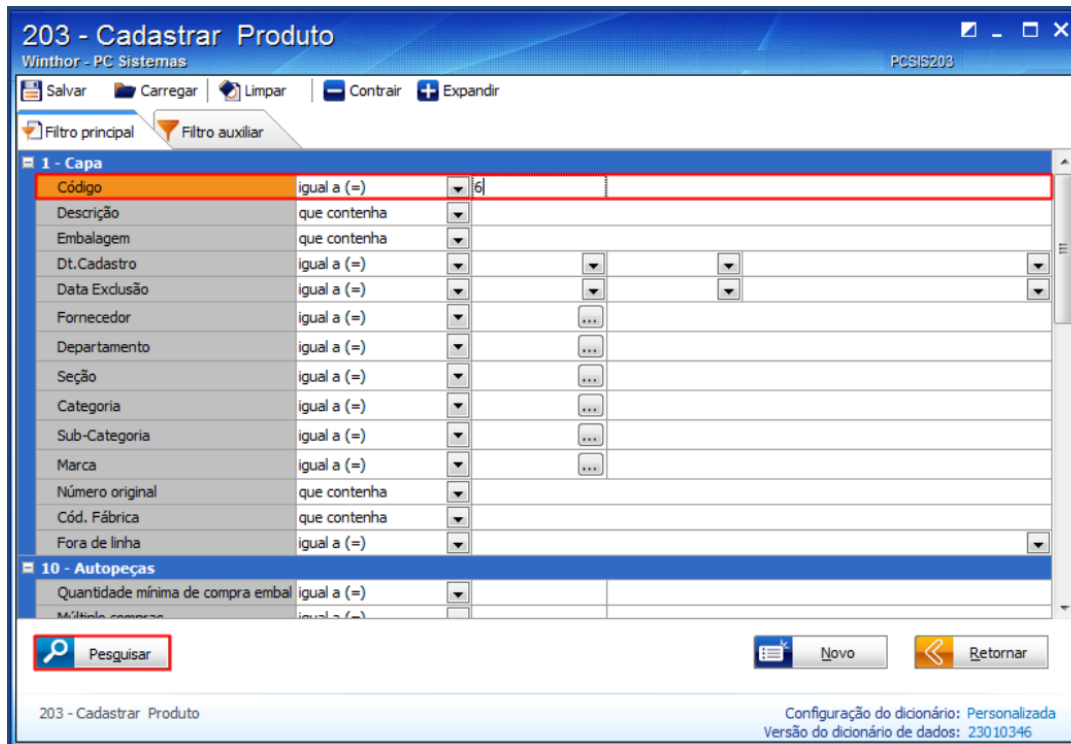

3) Realize duplo clique no item da planilha ou clique o botão **Manutenção** e selecione **Editar único**.

Código	Descrição	Embalagem	Dt.Cadastro	Data Exclusã	Forneci	Nome do fornecedor	Departa	Descrição do departamento	Se
6	DESINF. LETTOSO JASMIM 2LT	CX C/06UND	17/05/2006		140	VASCONCELOS ATACADO X	1	MIGRACAO	

203 - Cadastrar Produto

Configuração do dicionário: Personalizada
Versão do dicionário de dados: 23010346

- 4) Na seção **2.3 - Tributação entrada**, item **2.3.1 - NCM** e informe o novo código do NCM cadastrado no campo **NCM + Exceção**.
- 5) Clique **Salvar**.

203 - Cadastrar Produto

Opções de navegação

Seções:

- 1 - Capa
- 10 - Autopeças
- 11 - Dimensões
- 2 - Condições de Compra
 - 2.1 - Política comercial com
 - 2.2 - Tributação Outros
 - 2.3 - Tributação entrada**
 - 2.3.1 - NCM**
 - 2.4 - Tributação entrada II
- 3 - Armazenagem
 - 3.1 - Peso
 - 3.2 - Palete
 - 3.3 - Código de Barras
 - 3.4 - Endereço de apanha
 - 3.5 - Inventário rotativo
 - 3.5 - Lote
 - 3.6 - Vasilhame
- 4 - Condições de Venda

Verificar ramo de atividade para cé Não(N)

2.3 - Tributação entrada

% IPI	0,0000
Valor pauta	0,000000
% IVA	0,0000
% Aliq.Externa	0,0000
% Aliq.Interna	0,0000
% ICMS	17,00
% ICMS Red.	17,0000
% ICMS Antecipado	0,0000
% ST GUJA	0,0000
Pis/Cofins Retido	Não(N)
% PIS	1,6500
% COFINS.	7,6000

2.3.1 - NCM

NCM + Exceção (99999999,99)	56987212	56987212
NCM	56987212	
Exceção da TIPI - (Tabela de in	1	

2.4 - Tributação entrada Importação

Tipo de embarque para importaçã

Código do Destaque

ncm

Apenas os campos obrigatórios

Campo obrigatório
 Campo não editável

203 - Cadastrar Produto

Configuração do dicionário: Personalizada
Versão do dicionário de dados: 260030

Após vincular o código do NCM ao produto desejado, é necessário **Excluir o código anterior**.

Excluir código NCM antigo

- 1) Acesse a rotina **580 - Cadastrar NCM** e clique o botão **Manutenção de registro**.

203 - Cadastrar Produto

Winthor - PC Sistemas

PC SISTEMAS
WINTHOR
www.pcsist.com.br

Novo registro
Inserir um novo registro ao cadastro.

Manutenção de registro
Pesquisar, visualizar, editar um ou mais registros, excluir/desativar/reactivar, imprimir, exportar, check-list, donar...

Configurações
Configurar/personalizar o dicionário de dados, visualizar/imprimir log de alteração de registros, visualizar as permissões do usuário logado e ativar/desativar monitoramento do cadastro.

203 - Cadastrar Produto

Configuração do dicionário: Personalizada
Versão do dicionário de dados: 23010346

2) Informe ou selecione o **Cód.NCM** desejado e clique **Pesquisar**.

580 - Cadastrar NCM

Winthor - PC Sistemas

Salvar Carregar Limpar Contrair Expandir

01 - Capa

NCM + Exceção	que contenha	
Cód.NCM	que contenha	04069010
Capítulo	igual a (=)	
Cod.Exceção	igual a (=)	
Descrição	que contenha	

Situação do registro

Exibir registro	expressão sql	Não excluído(s)
-----------------	---------------	-----------------

Pesquisar Novo Retornar

580 - Cadastrar NCM

Configuração do dicionário: Padrão
Versão do dicionário de dados: 260030

3) Com o código selecionado na planilha, clique o botão **Excluir**.

580 - Cadastrar NCM

Winthor - PC Sistemas

PC SIS580

Nova pesquisa Restaurar Imprimir

01 - Capa

NCM + Exceçã	Cód.NCM	Capitulo	Cod.Exceção	Descrição
> 040690 10.	040690 10		4	040690 10

1

Manutenção Ações Visualizar Novo Excluir Retornar

580 - Cadastrar NCM

Configuração do dicionário: Padrão
Versão do dicionário de dados: 260030

Pronto! O código NCM foi excluído com sucesso! Agora siga para o Passo 3: Cadastre a exceção da TIPI

Like Seja o primeiro a gostar disto