

Apresentação

Este tutorial orienta o usuário a precificar produtos por embalagem, conferir, cadastrar a margem ideal e montar lista agilizando na pesquisa dos produtos pré-definidos, auxiliando na manutenção de valores divergentes, cotação de preço concorrente, dentre outras funcionalidades.

Abaixo, descrição da criação e das últimas alterações efetuadas no documento.

Tabela de Alterações		
Data	Versão	Descrição
07/01/2016	v.1.0	Criação do documento

1. Procedimentos iniciais

Para utilizar o processo de precificação são necessários os seguintes procedimentos iniciais:

- Atualizar as rotinas:
 - ✓ **6000 – Manutenção Banco de Dados**, versão 21.00.70 ou superior.
 - ✓ **6017 – Precificação**, versão 21.00.05 ou superior.
 - ✓ **6022 – Atualizações Autosserviço**, versão 21.00.02 ou superior.

2. Precificar Produto

Para realizar o processo precificar produto, efetue os seguintes procedimentos:

2.1 Acesse a rotina **6017 – Precificação**;

2.2 Informe a **Filial**, **Produto** e demais campos conforme necessidade, em seguida clique o botão **Pesquisar**;

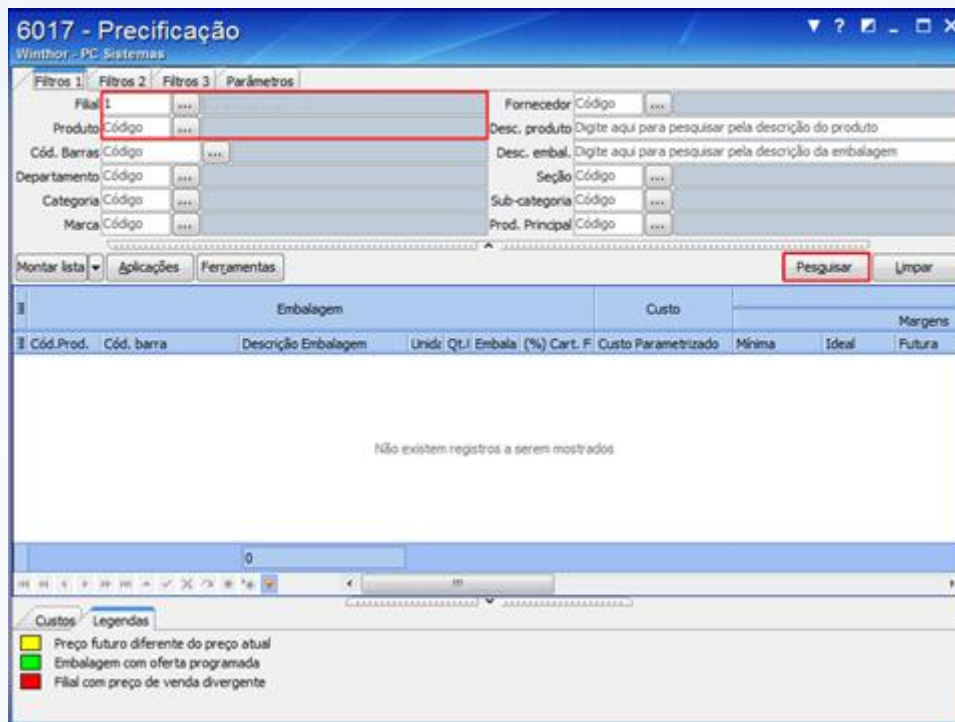

2.3 Acesse a aba **Parâmetros** e marque uma das opções conforme necessidade;

Filtros 1	Filtros 2	Filtros 3	Parâmetros
<input type="checkbox"/>	<input type="checkbox"/>	<input type="checkbox"/>	<input type="checkbox"/> Apenas embalagens com menor qt. unit.
<input type="checkbox"/>	<input type="checkbox"/>	<input type="checkbox"/>	<input type="checkbox"/> Apenas embalagens com maior qt. unit.
<input type="checkbox"/>	<input type="checkbox"/>	<input type="checkbox"/>	<input type="checkbox"/> Somente embalagens dos produtos principais de mesma família
<input type="checkbox"/>	<input type="checkbox"/>	<input type="checkbox"/>	<input type="checkbox"/> Somente produtos com embalagem ativa, não proibido venda, não cesta básica
<input type="checkbox"/>	<input type="checkbox"/>	<input type="checkbox"/>	<input type="checkbox"/> Visualizar último fornecedor de entrada em grid de embalagens para precificação
<input checked="" type="checkbox"/>	<input type="checkbox"/>	<input type="checkbox"/>	<input checked="" type="checkbox"/> Exibir preço de concorrentes
<input type="checkbox"/>	<input type="checkbox"/>	<input type="checkbox"/>	<input type="checkbox"/> Mostrar comparativo de Filiais
<input type="checkbox"/>	<input type="checkbox"/>	<input type="checkbox"/>	<input type="checkbox"/> Arredondar preço sugerido.
<input type="checkbox"/>	<input type="checkbox"/>	<input type="checkbox"/>	<input type="checkbox"/> Replicar preços entre produtos da mesma família
<input type="checkbox"/>	<input type="checkbox"/>	<input type="checkbox"/>	<input type="checkbox"/> Questionar ao replicar preço entre produtos da mesma família
<input type="checkbox"/>	<input type="checkbox"/>	<input type="checkbox"/>	<input type="checkbox"/> Considerar qt. unit. ao replicar produtos da mesma família

Observações:

- **Mostrar comparativo de Filiais:** Compara os valores dos produtos entre as Filiais, permitindo também ser identificado divergências.
- **Arredondar preço sugerido:** Mantém o valor do produto inteiro sem quebradiças.
- **Replicar preço entre produtos da mesma família:** Precifica produtos da mesma família com um único valor.

- **Questionar ao replicar preço entre produtos da mesma família:** Questiona o funcionário a certeza da alteração dos valores referente aos produtos da mesma família.
- **Exibir preço de concorrentes:** Compara os valores precificados com os do concorrente, tendo por finalidade auxiliar na pratica do melhor preço.

2.4 Na aba **Filtros 1** selecione o (s) produto (s) que serão alterado os valores, em seguida arraste a barra horizontal até a caixa **Preço**;

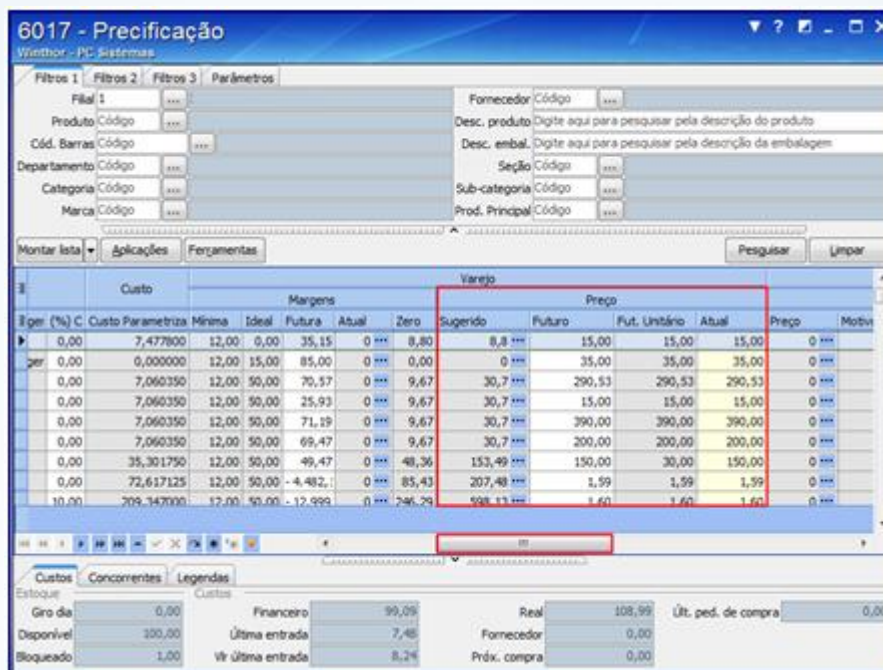

I	per (%)	C	Custo	Parametriza	Margens					Preço				Motiv
					Mínima	Ideal	Futura	Atual	Zero	Sugerido	Futuro	Fut. Unitário	Atual	
0,00			7,477800	12,00	0,00	35,15	0 ***	8,80	8,8 ***	15,00	15,00	15,00	0 ***	
0,00			0,000000	12,00	15,00	85,00	0 ***	0,00	0 ***	35,00	35,00	35,00	0 ***	
0,00			7,060350	12,00	50,00	70,57	0 ***	9,67	30,7 ***	290,53	290,53	290,53	0 ***	
0,00			7,060350	12,00	50,00	25,93	0 ***	9,67	30,7 ***	15,00	15,00	15,00	0 ***	
0,00			7,060350	12,00	50,00	71,19	0 ***	9,67	30,7 ***	390,00	390,00	390,00	0 ***	
0,00			7,060350	12,00	50,00	69,47	0 ***	9,67	30,7 ***	200,00	200,00	200,00	0 ***	
0,00			35,301750	12,00	50,00	49,47	0 ***	48,36	153,49 ***	150,00	30,00	150,00	0 ***	
0,00			72,617125	12,00	50,00	-4,482,1	0 ***	85,43	207,48 ***	1,59	1,59	1,59	0 ***	
10,00			209,347000	12,00	50,00	-12,999	0 ***	246,29	598,13 ***	1,60	1,60	1,60	0 ***	

2.5 Na caixa **Preço**, coluna **Futuro**, informe o valor desejado ao produto;

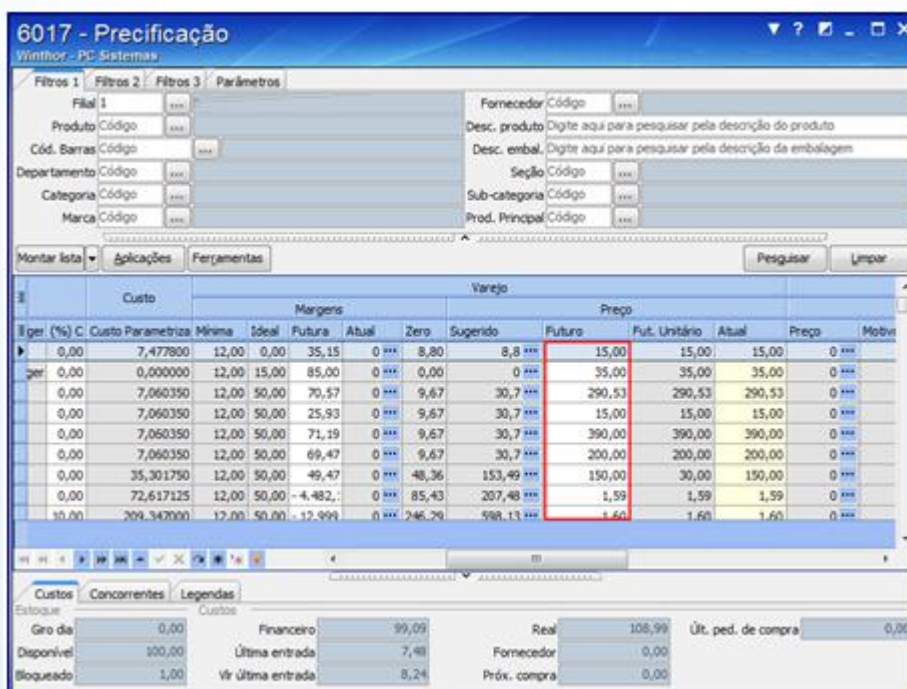

I	per (%)	C	Custo	Parametriza	Margens					Preço				Motiv
					Mínima	Ideal	Futura	Atual	Zero	Sugerido	Futuro	Fut. Unitário	Atual	
0,00			7,477800	12,00	0,00	35,15	0 ***	8,80	8,8 ***	15,00	15,00	15,00	0 ***	
0,00			0,000000	12,00	15,00	85,00	0 ***	0,00	0 ***	35,00	35,00	35,00	0 ***	
0,00			7,060350	12,00	50,00	70,57	0 ***	9,67	30,7 ***	290,53	290,53	290,53	0 ***	
0,00			7,060350	12,00	50,00	25,93	0 ***	9,67	30,7 ***	15,00	15,00	15,00	0 ***	
0,00			7,060350	12,00	50,00	71,19	0 ***	9,67	30,7 ***	390,00	390,00	390,00	0 ***	
0,00			7,060350	12,00	50,00	69,47	0 ***	9,67	30,7 ***	200,00	200,00	200,00	0 ***	
0,00			35,301750	12,00	50,00	49,47	0 ***	48,36	153,49 ***	150,00	30,00	150,00	0 ***	
0,00			72,617125	12,00	50,00	-4,482,1	0 ***	85,43	207,48 ***	1,59	1,59	1,59	0 ***	
10,00			209,347000	12,00	50,00	-12,999	0 ***	246,29	598,13 ***	1,60	1,60	1,60	0 ***	

Observações:

- Caso necessário esta rotina possui as abas **Filtros 2** e **Filtros 3** para auxiliar na pesquisa.
- A margem ideal deve ser previamente cadastrada na rotina **2034 - Cadastrar Classificação Mercadológica**.
- É possível visualizar as informações de **Seção, Departamento** e **Categoria** na rotina **6003 - Gerenciamento de produtos**.

2.6 Caso necessário utilize o botão  para verificar o cálculo e editar os campos: **Margem Atual, Preço Sugerido e Preço de Oferta**;

		Preço						
Atual	Zero	Sugerido	Futuro	△ Fut. Unitário	Atual	Preço		
33,4 ...	3,33	3,7 ...	5,00	1,11	5,00	0 ...		
33,4 ...	3,33	3,7 ...	5,00	1,11	5,00	0 ...		
33,4 ...	3,33	3,7 ...	5,00	1,11	5,00	0 ...		

Exemplo de Cálculo:

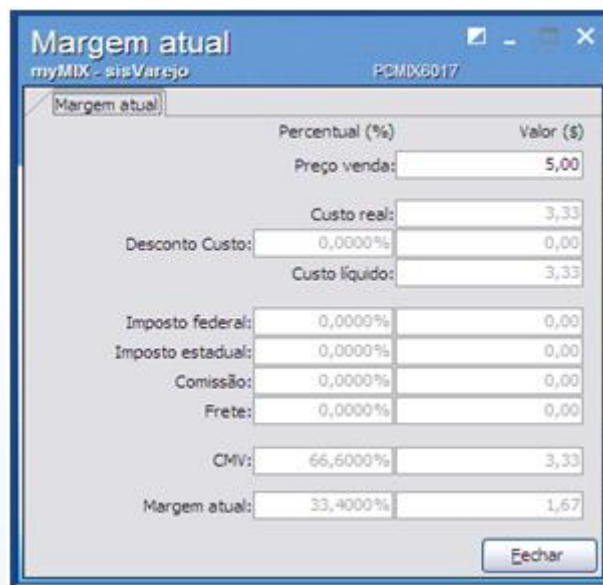

	Percentual (%)	Valor (\$)
Preço venda:		5,00
Custo real:		3,33
Desconto Custo:	0,0000%	0,00
Custo líquido:		3,33
Imposto federal:	0,0000%	0,00
Imposto estadual:	0,0000%	0,00
Comissão:	0,0000%	0,00
Frete:	0,0000%	0,00
CMV:	66,6000%	3,33
Margem atual:	33,4000%	1,67

Ferramentas

2.7 No botão

- **Atalhos:** utilizada para acessar as rotinas auxiliares:
 - ✓ 132 - Parâmetros da Presidência.
 - ✓ 6003 - Cadastro de produtos.
 - ✓ 519 - Cadastro de regiões.
 - ✓ 515 - Cadastrar concorrentes.
 - ✓ 6004 - Cadastrar pesquisa de preço.
 - ✓ 2011 - Cadastro de ofertas.
- **Permissões:** utilizada para liberar funções de visualização da pesquisa.
- **Recarregar parâmetros e permissões:** utilizada para atualizar as permissões pré-definidas.
- **Expostar:** utilizada para salvar os itens da pesquisa nos formatos: **HTML (Web)**, **XML**, **Xls (Excel)** e **Arquivo texto (.txt)**.
- **Imprimir:** realiza a impressão das informações.

Aplicações

2.8 Para aplicar o preço informado ao produto, clique o botão

- **Aplicar preço futuro em preço de venda:** Aplica o valor futuro informado somente para o produto selecionado.
- **Aplicar preço futuro em preço de venda todos produtos:** Aplica o valor futuro informado para todos os produtos contidos na lista.
- **Aplicar preço futuro as filiais:** Aplica o valor futuro entre as filiais.
- **Aplicar preço futuro as filiais de todos os produtos:** Aplica o valor futuro entre as filiais vinculando todos os produtos da mesma família.
- **Aplicar preço de venda as filiais:** Aplica o valor do produto informado para todas as filiais.
- **Aplicar preço de venda as filiais de todos os produtos:** Aplica o valor entre as filiais vinculando todos os produtos da mesma família.

3. Montar Lista de Precificação

Para realizar o processo montar lista de precificação, efetue os seguintes procedimentos:

3.1 Acesse a rotina **6017 – Precificação**;

3.2 Na aba **1-Filtros** informe a **Filial**, **Produto** e demais campos conforme necessidade, em seguida clique o botão **Pesquisar**;

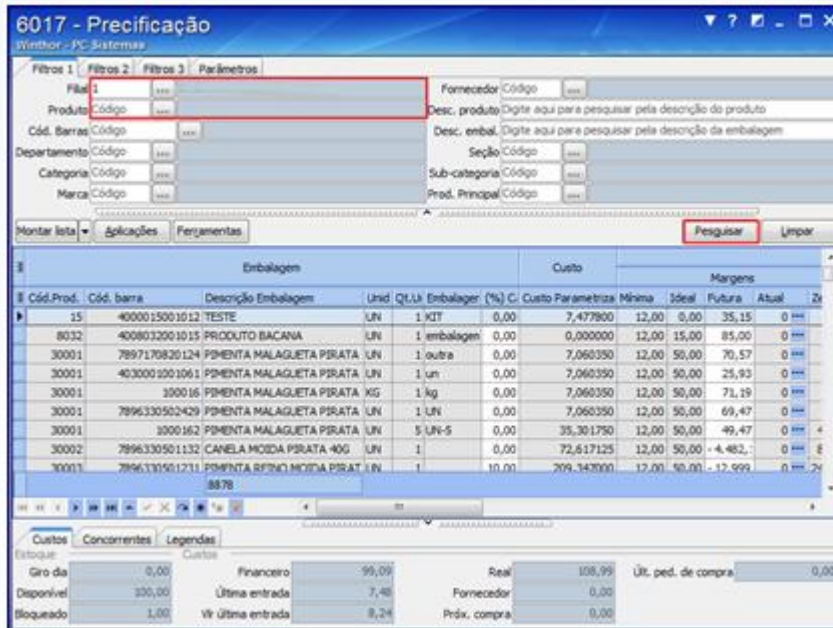

3.3 Clique o botão

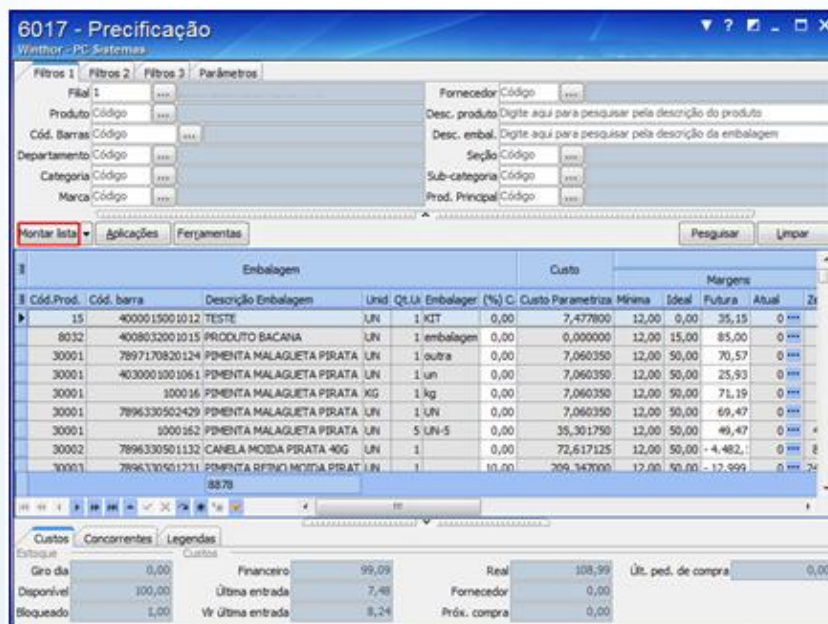
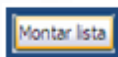

3.4 Na aba **Inserir novos produtos na lista** preencha os campos **Filial**, **Desc. Produto** e demais filtros conforme necessidade, em seguida clique o botão **Pesquisar**;

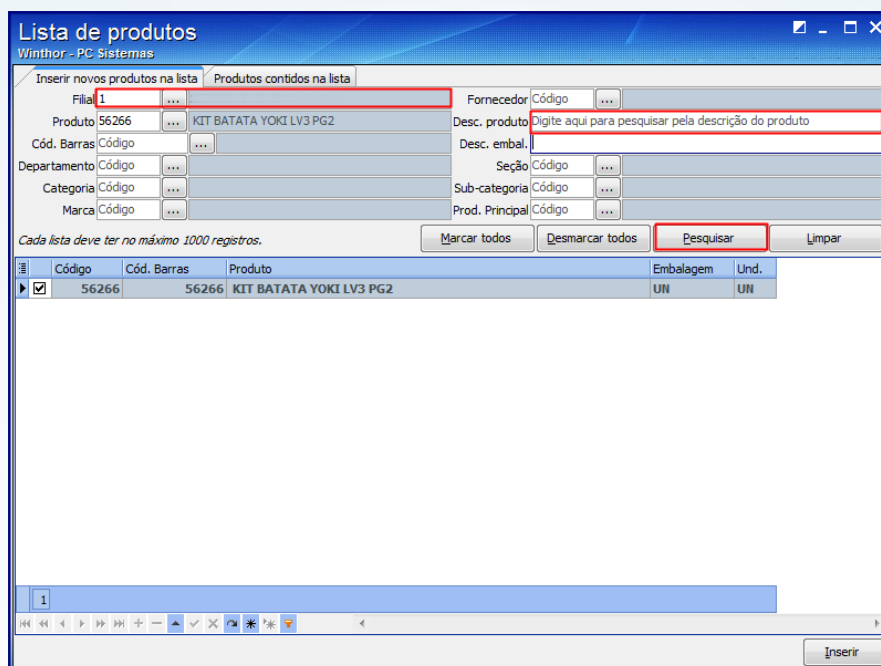

Lista de produtos
Winthor - PC Sistemas

Inserir novos produtos na lista | Produtos contidos na lista

Filial: 1

Produto: 56266 - KIT BATATA YOKI LV3 PG2

Desc. produto: Digite aqui para pesquisar pela descrição do produto

Cód. Barras: ...

Departamento: Código: ...

Categoria: Código: ...

Marca: Código: ...

Fornecedor: Código: ...

Desc. embal.: ...

Seção: Código: ...

Sub-categoria: Código: ...

Prod. Principal: Código: ...

Cada lista deve ter no máximo 1000 registros.

Botões: Marcar todos, Desmarcar todos, **Pesquisar**, Limpar

	Código	Cód. Barras	Produto	Embalagem	Und.
<input checked="" type="checkbox"/>	56266	56266	KIT BATATA YOKI LV3 PG2	UN	UN

Botão: Inserir

3.5 Selecione os produtos que farão parte da montagem em seguida clique o botão **Inserir**;

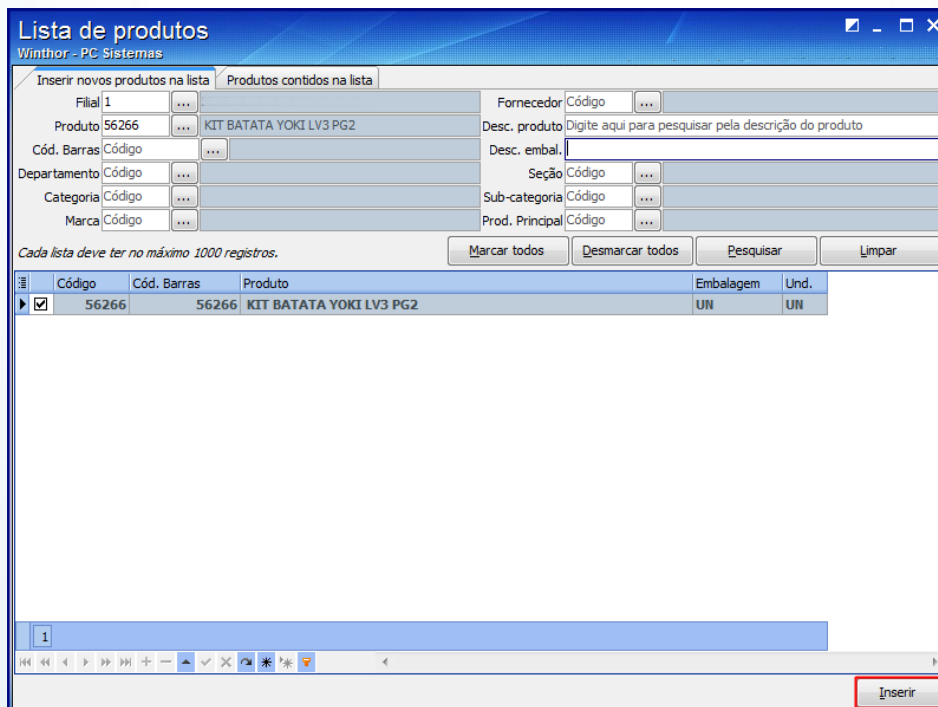

Lista de produtos
Winthor - PC Sistemas

Inserir novos produtos na lista | Produtos contidos na lista

Filial: 1

Produto: 56266 - KIT BATATA YOKI LV3 PG2

Desc. produto: Digite aqui para pesquisar pela descrição do produto

Cód. Barras: ...

Departamento: Código: ...

Categoria: Código: ...

Marca: Código: ...

Fornecedor: Código: ...

Desc. embal.: ...

Seção: Código: ...

Sub-categoria: Código: ...

Prod. Principal: Código: ...

Cada lista deve ter no máximo 1000 registros.

Botões: Marcar todos, Desmarcar todos, Pesquisar, Limpar

	Código	Cód. Barras	Produto	Embalagem	Und.
<input checked="" type="checkbox"/>	56266	56266	KIT BATATA YOKI LV3 PG2	UN	UN

Botão: Inserir

Observação: Poderá utilizar os botões **Marcar todos** ou **Desmarcar todos** caso necessário.

3.6 Acesse a aba **Produtos contidos na lista**, em seguida clique o botão **Salvar**, informe o **nome do arquivo** e clique em **Salvar**;

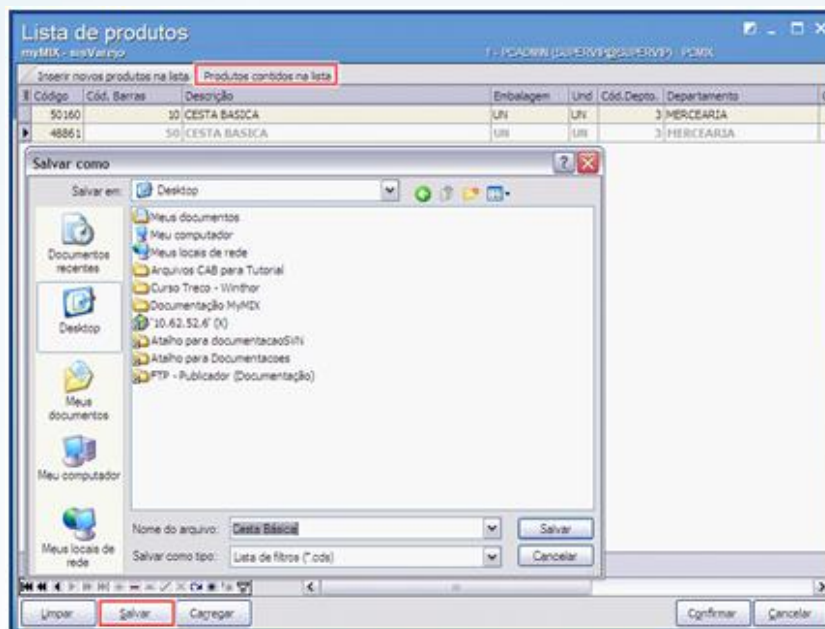

3.7 Para abrir a lista dos produtos selecionados, acesse a aba **Produtos contidos na lista**, em seguida clique o botão **Carregar**, e selecione o arquivo salvo conforme procedimento realizado no tópico 3.6;

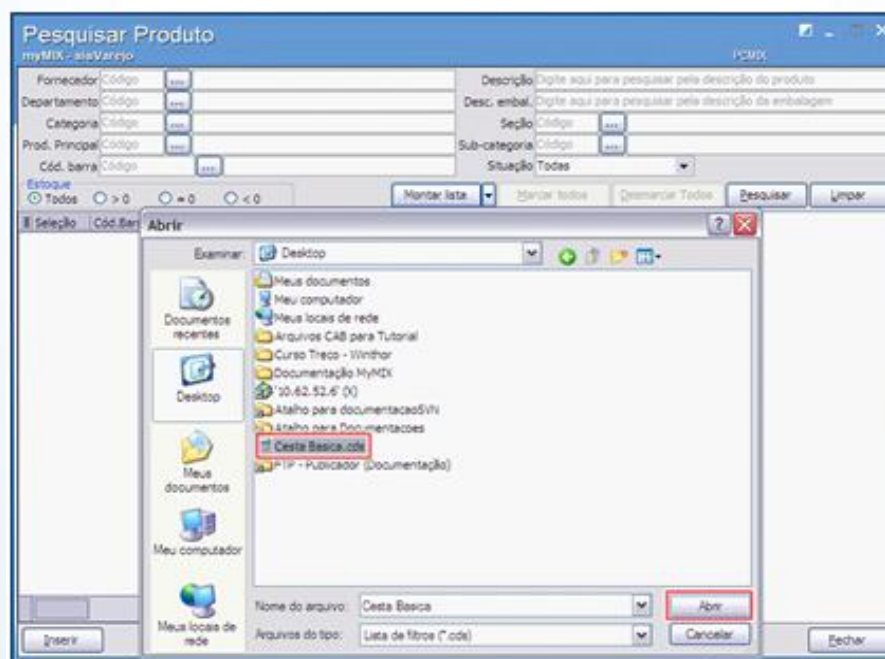

Observação: ao selecionar o arquivo da montagem de lista, automaticamente serão importados os produtos pré-definidos, sem a necessidade de pesquisá-los novamente.

Mantenha o **WinThor Atualizado**, assim você proporciona o crescimento da sua empresa através de soluções criadas especialmente para o seu negócio!

Estamos à disposição para mais esclarecimentos e sugestões.

Fale com a PC: www.pcsist.com.br

Central de Relacionamento - (62) 3250 0210