

## Evidência de Testes

<b>Produto:</b>	SIGALOJA
<b>Versão:</b>	P11
<b>Produto/Versão Integrado:</b>	
<b>Banco de Dados:</b>	Progress, Oracle, SQL, Informix

### 1. Evidência e sequência do passo a passo

#### Teste Unitário (Codificação)

[Informar uma breve descrição dos testes realizados. O Print Screen de telas é opcional]

1 - Cadastrar uma administradora Financeira preenchendo os campos (Cod.Sitef, Parcela De e Parcela Ate) para utilização da retirada da tela da administradora.



Item	Desc. Juros	Parc. Ini.	Parc. Final	Taxa Juros	Banco	Desconto	Gera Fin.	Data de:	Data até:	Taxa Adminis
001	3.X	1	3	0,00		0,00	<input type="checkbox"/>	//	//	0,00

2 - Realizar uma venda com cartão

TOTVS Série T Minorista (Microsiga) 02.9.0012 (Venda Assistida)  
Venda Assistida - Atendimento

Gravado Detalhes Estoque Outros

No Orcamento\* 001152 Vendedor\* 000001 Nome Vend. VENDEDOR PADRAO Cliente\* 2

Loja Cliente\* 01 Nome Cliente CLIENTE 02 Dt. Validade 04/03/2016 Série SAT

Item	Produto	Descricao	Quantidade	Preco Unit.	Vlr. Item	Unidade	Desconto	Valor Desc	Entrega?	Data Entrega
001	2	TORTA DE MORANGO PED	2,000	3,500	7,00	UN	0,00	0,00		/ /

Sub-total + impostos 7,00 Desconto % 0,00 Desconto \$ 0,00 Qtde Volume 2,000 Total de Mercadorias 7,00

TOTVS Série T Minorista (Microsina) 02 9.0012 (Venda Assistida)

Venda Assistida - Atendimento

Gravação | Detalhes | Estoque | Outros

No Orcamento\* 001152 | Vendedor\* 000001 | Nome Vend. VENDEDOR PADRAO | Cliente\* 2

Loja Cliente\* 01 | Nome Cliente CLIENTE 02 | Dt.Validade 04/03/2016 | Série SAT

Dinheiro | Cheque | Cartao Credito | Debito | Cgnd.negociada

Data	Forma Pgto	Valor Pago	Parcelas	ID Cartão
11		0,00	0	

Financiado | Multi Negociação | Zerar Pagamentos

Pagamento

Data: 04/03/2016

Valor: 7,00

Forma Pgto: Cartao Credito

ID Cartão: 1

Parcelas: 1

Condição de Pgto: ?

Total Parcelas: 0,00 | Troco: 0,00

Sub-total + impostos	7,00	Desconto %	0,00	Desconto \$	0,00	Qtde Volume	2,000	Total da Venda	7,00
----------------------	------	------------	------	-------------	------	-------------	-------	----------------	------

3 - Na tela do SITEF, insira o cartão e na tela de digitação da senha, cancele a operação ( TECLA "Anula")

TEF - Transferência Eletrônica de Fundos

Mensagem SITEF - Cartão de Crédito 1 - R\$ 7,00

**Selecione o tipo do Cartao de Credito**

Solicitação SITEF

1

**1:Magnetico/Chip**

**2:Digitado**

Continuar

Voltar

Encerrar

TEF - Transferência Eletrônica de Fundos

Mensagem SITEF - Cartão de Crédito 1 - R\$ 7,00

**Insira ou passe o cartão na leitora**

Solicitação SITEF

Continuar

Voltar

Encerrar

TEF - Transferência Eletrônica de Fundos

Mensagem SITEF - Cartão de Crédito 1 - R\$ 7,00

**SELECIONADO: VISA CREDITO**

Solicitação SITEF

Continuar

Voltar

Encerrar

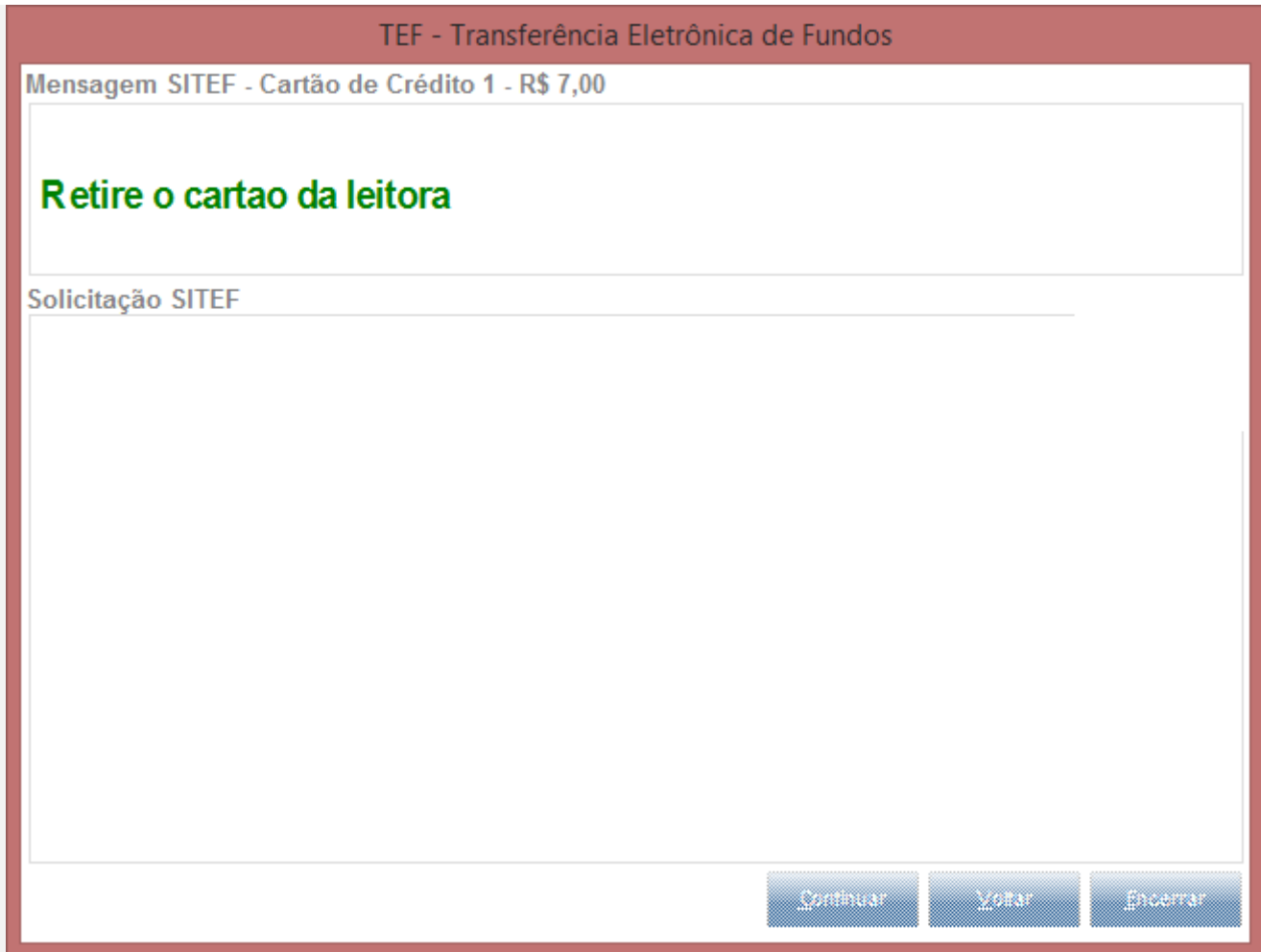

4 - Na interface do TEF aperte o botão (encerrar)

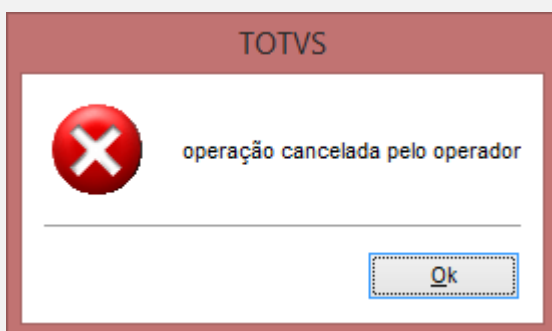

5 - Será exibido a mensagem para continuar a operação manualmente e selecione SIM

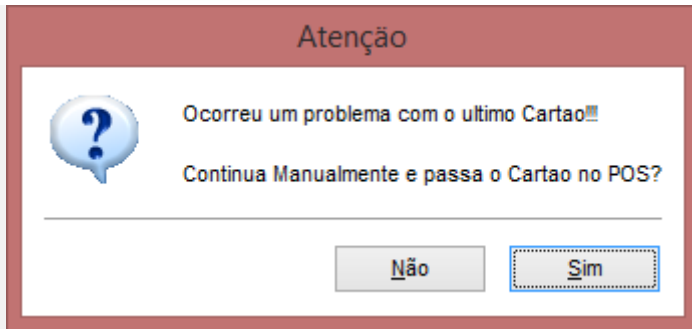

6 - será impresso o cupom fiscal

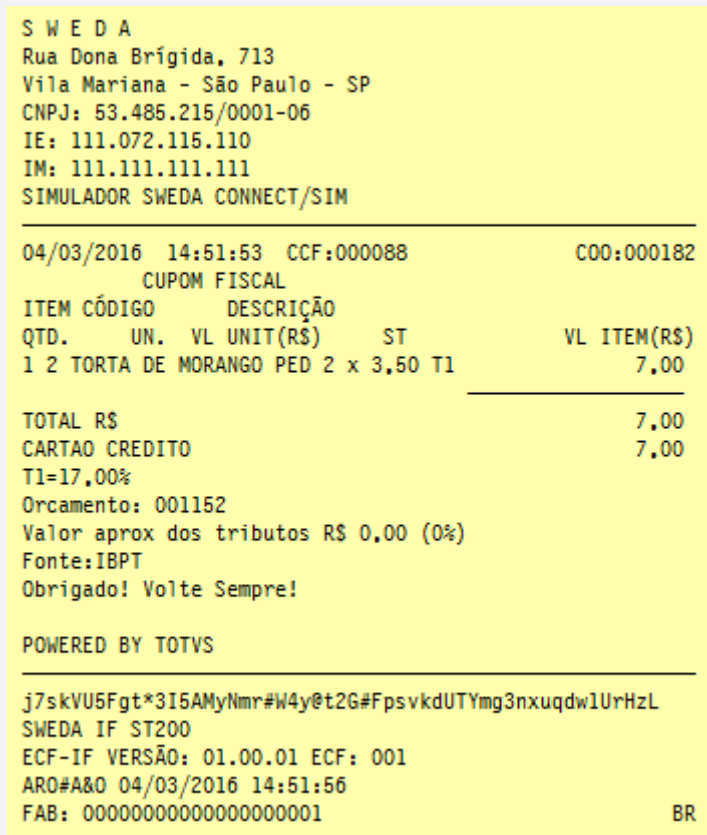

7 - Observe que a tela para escolha da administradora é exibida



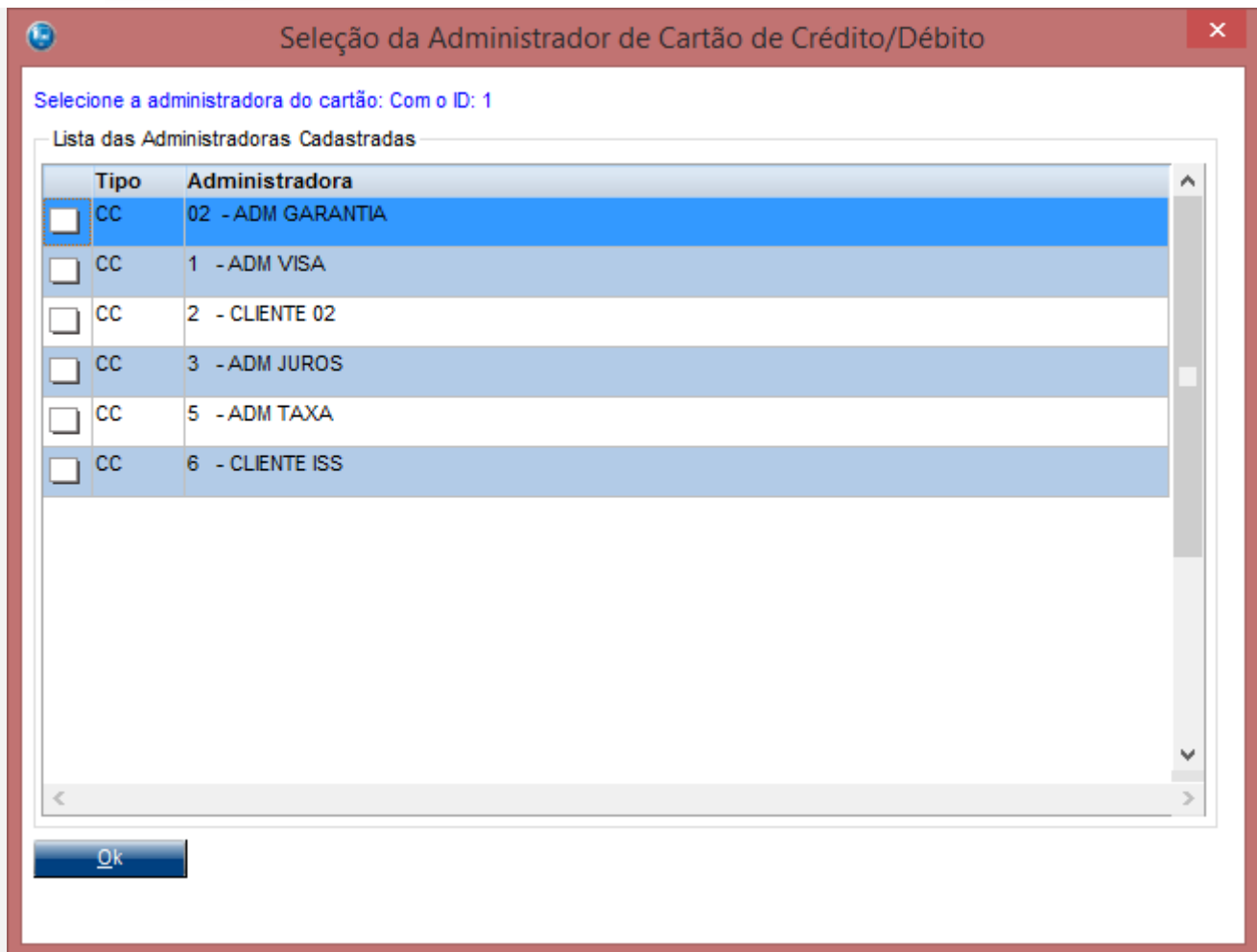

### Teste Integrado (Equipe de Testes)

[Descrever a sequência dos testes realizados em detalhes e os resultados atingidos. O Print Screen de telas é opcional]

### Teste Automatizado (Central de Automação) [Opcional]

[Informar as suítes executadas e descrever os resultados atingidos]

### Dicionário de Dados (Codificação) [Opcional]

[O objetivo é incluir o print-screen da tela do dicionário de dados atualizado quando necessário.]

## 2. Outras Evidências [Opcional]

O objetivo é indicar para a equipe de Testes que a informação criada deve ser validada, como por exemplo, publicação de ponto de entrada, etc.

