

Evidência de Testes

Produto: <i>Protheus</i>	SIGALOJA
Versão: <i>P11</i>	[Informar a versão do produto em que será executado o teste. Exemplo: P10]
Produto/Versão Integrado: <i>[obrigatório para projetos de integração]</i>	[Informar em quais linhas de produtos e versões haverá expedição]
Banco de Dados: <i>SQL2014</i>	[Progress, Oracle, SQL, Informix]

1. Evidência e sequência do passo a passo *[obrigatório]*

Teste Unitário (Codificação)

Situação: Hoje o sistema esta permitindo aceitar a utilização do vale presente como forma de pagamento para venda de qualquer valor sem informar nenhum cod de vale presente vendido.

Correção: Chamado TUFUF5 – Acerto para não permitir a utilização de vale presente, ao cancelar a seleção do mesmo.

Fontes Alterados: FRTA271G e FRTA272A.

Pré-Requisitos:

1.1 Criação de orçamento na Retaguarda de Vale Presente

Venda Assistida - Visualizar

Gravação | Detalhes | Estoque | Outros

No Orcamento* 000213 | Vendedor* 000001 | Nome Vend. VENDEDOR PADRAO | Cliente* 000001

Loja Cliente* 01 | Nome Cliente CLIENTE PADRAO | Dt Validade 09/03/2016 | Cond Pagto

VEICULO | MultiNegoc

Item	Produto	Descricao	Quantidade	Preco Unit.	Vlr Item	Unidade	Desconto	Valor Desc	Entrega?	Data Entrega	Contato	Dt. Montagem	Tipo de Peça
01	PRODUTO02	TECLADO	1,00	15,00	15,00	PC	0,0000	0,0000	Retra	/ /		/ /	

Sub-total + impostos 15,00 | Desconto % 0,00 | Desconto \$ 0,00 | Qtde Volume 0,00 | Total de Mercadorias 15,00

Venda Assistida - Visualizar

Gravação | Detalhes | Estoque | Outros

No Orçamento* 000213 Vendedor* 000001 Nome Vend. VENDEDOR PADRAO Cliente* 000001

Loja Cliente* 01 Nome Cliente CLIENTE PADRAO Dt. Validade 08/03/2016 Cond Pagto

VEICULO MultNegoc

Dinheiro | Cheque | Boleto | Credito | Cond negociada | Credito

Financiado | Vale Presente | Multi Negociação | Zerar Pagamentos

Data	Forma Pgto	Valor Pago	Parcelas	ID Cartão
08/03/2016	VP	15,00	1	1

Condição de Pgto

Total Parcelas	15,00	Troco	0,00
Sub-total + impostos	15,00	Desconto %	0,00
		Desconto \$	0,00
		Qtde Volume	0,00
		Total da Venda	15,00

1.2 Utilização da venda no FrontLoja

001 PRODUTO02 TECLADO
1x15,00 T18,00% 15,00
ACRESCIMO (FRETE) : 0,00
S U B T O T A L 15,00
S U B T O T A L 15,00

CUPOM FISCAL CANCELADO

08/03/2016 14:23:02 PDV:001
COD:000035

Produto: [Redacted]
Quantidade x Preço UN R\$ 1,00 X 0,00
Total do Item R\$ 0,00

Documentos: 000035
Data: 08/03/2016
Hora: 14:23
Fílab: 01 PDV: 001
Usuário: 1 - C07

Total Parcial R\$ 0,00
Número de Itens: 0
Desconto: 0,00

microsiga

Sair

Protheus Front Loja

Carregamento de Orçamentos

Orçamento: 000213

Atenção

Confirma o carregamento do Orçamento 000213?

Sim Não

TOTVS Teste / Teste 1 08/03/2016 TOTVS 2011 Série T Varejo CodeBase P11_pdv P118

Este documento é de propriedade da TOTVS - Todos os direitos reservados. ©

Este documento é de propriedade da TOTVS - Todos os direitos reservados. ©

Este documento é de propriedade da TOTVS - Todos os direitos reservados. ©

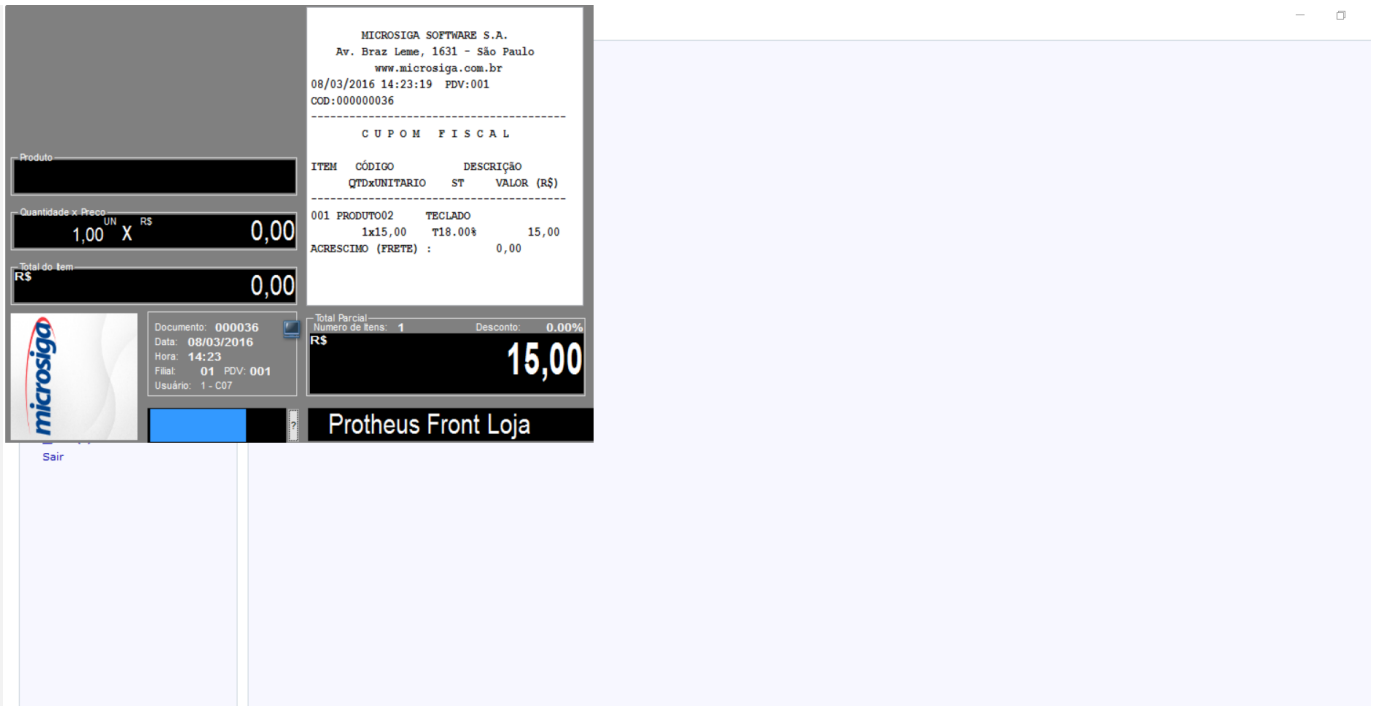

1.3 Ao selecionar a forma de pagamento Vale presente

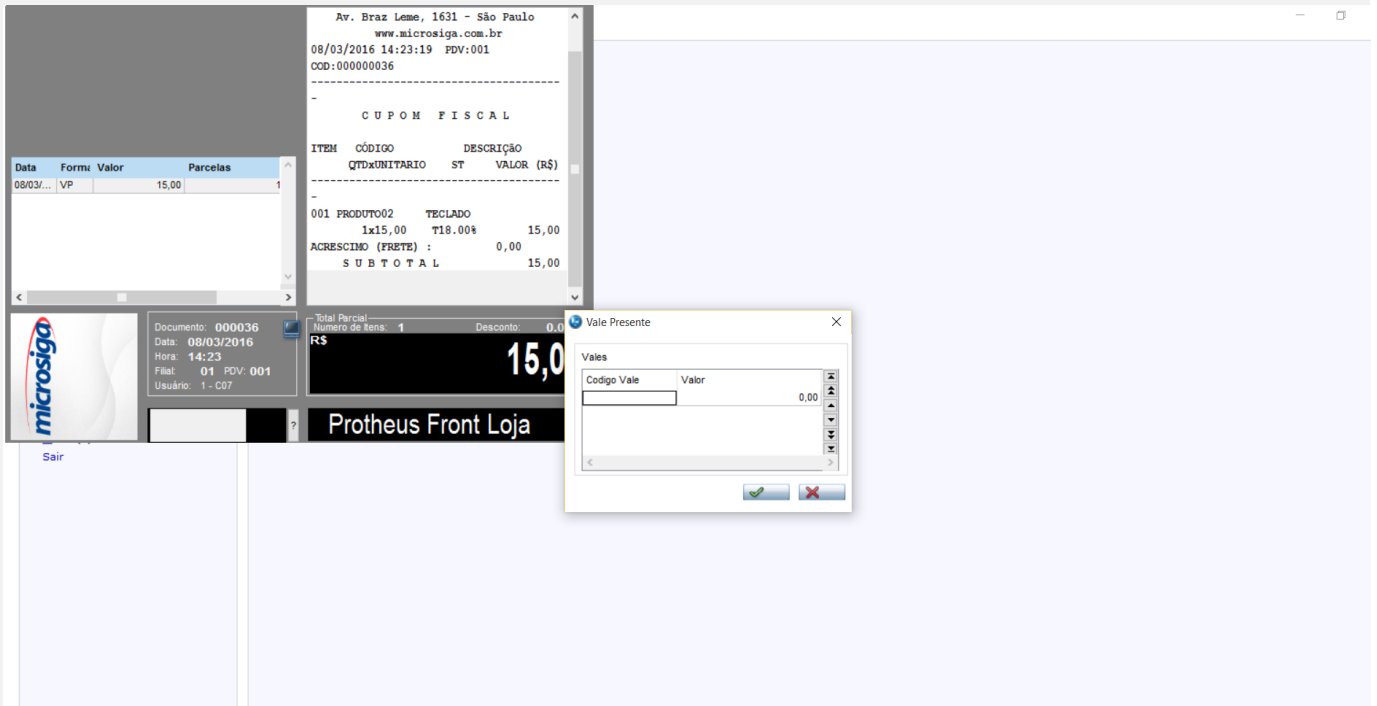

1.4 Clico no botão "X" para cancelar a informação de Vale presente e a rotina continua no mesmo passo, não dando continuidade na venda

Av. Braz Leme, 1631 - São Paulo
www.microsiga.com.br
08/03/2016 14:23:19 FDV:001
COD:000000036

C U P O M F I S C A L

ITEM	CÓDIGO	DESCRIÇÃO	QTDxUNITARIO	ST	VALOR (R\$)
001	PRODUT002	TECLADO	1x15,00	T18.00%	15,00
ACRESCIMO (FRETE) :					0,00
S U B T O T A L					15,00

Total Parcial: R\$ 15,00
Número de Itens: 1
Desconto: 0.00%

Documento: 000036
Data: 08/03/2016
Hora: 14:23
Fíliat: 01 FDV: 001
Usuário: 1 - C07

microsiga

Protheus Front Loja

Sair



Teste Automatizado (Central de Automação) *[Opcional]*

[Informar as suítes executadas e descrever os resultados atingidos]

Dicionário de Dados (Codificação) *[Opcional]*

[O objetivo é incluir o print-screen da tela do dicionário de dados atualizado quando necessário.]

4. Outras Evidências *[Opcional]*

O objetivo é indicar para a equipe de Testes que a informação criada deve ser validada, como por exemplo, publicação de ponto de entrada, etc.

