

## Evidência de Testes

Produto:	SIGAFRT
Versão:	P11.8
Produto/Versão Integrado:	
Banco de Dados:	Progress, Oracle, SQL, Informix

### 1. Evidência e sequência do passo a passo

#### Teste Unitário (Codificação)

##### Pré-Requisitos:

- ✓ No Configurator, configure o valor do parâmetro MV\_ESTADO para que seja igual a UF emitente. No caso abaixo, a venda será realizada no RJ para um cliente do RJ.

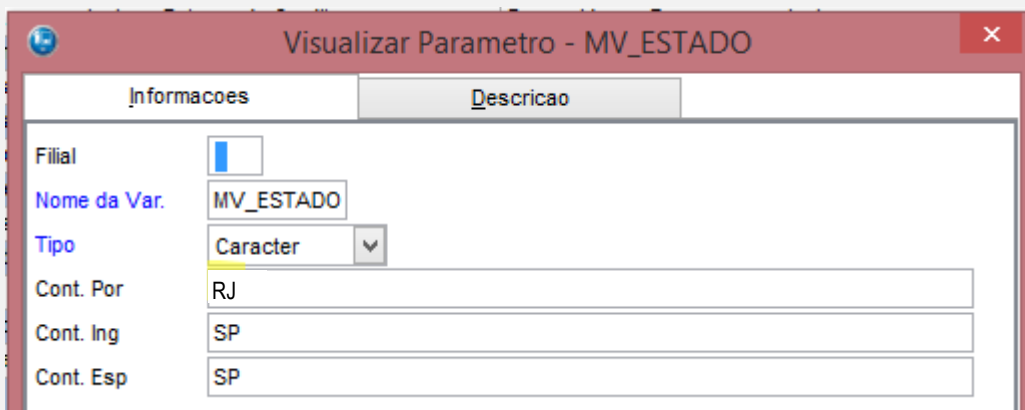

Informacoes	Descricao
Filial	
Nome da Var.	MV_ESTADO
Tipo	Caracter
Cont. Por	RJ
Cont. Ing	SP
Cont. Esp	SP

- ✓ Acesse o módulo Venda Assistida (SIGALOJA) opção “Atualizações / Cadastros / Produtos”
- ✓ Já no cadastro de Produto (Inclusão ou Alteração), acesse a pasta **Outros** e no campo “Alíquota de ICMS” informe a alíquota de 18%.

TOTVS Série T Varejo (Microsiga) 02.9.0012 [Atualização de Produtos]  
 Atualização de Produtos - ALTERAR

Cadastrais	Impostos	Imp / Suprimentos	C.q.	Atendimento	Diretos Autorais	Garantia Estendida	Outros
Aliq. ICMS 16,00	Aliq. IPI 0,00	Pos.IPWCM ..	Ex-NCM	Ex-NBM			
Aliq. ISS 0,00	Cod.Serv.ISS	Solid. Saída 0,00	Solid. Entr. 0,00	Origem			
Class.Fiscal	Grupo Trib.	Cont.Seg.Soc	Impos.Renda	Calcula INSS Nao			
% Red. INSS 0,00	% Red. IRRF 0,00	IPi de Pauta	%Red.PIS 0,00	% Red.COFINS 0,00			
Perc. CSLL 0,00	Perc. COFINS 0,00	Perc. PIS 0,00	IPi de Pauta	P.ICMS Prop. 0,00			
Icms Pauta 0,00	Pis Pauta 0,00	Retem PIS Nao	Classe Selo	Aliq. FECP 2,00			
Aliq. FABOV 0,00	Prod. RN944i Sim	Retem CSLL Nao	Retem COF	Pr.Fundersul 0,0000000			
COFINS Pauta 0,00	CNAE	Ret.Operação Nao	Regra ISS Pg	Crđ Estimulo 0,00			
Art65 RICMPR Nao	C. Trib. Mun	Aliq. FAMAD 0,00	Aliq. FACS 0,00	Aliq. FETHAB 0,00			
Ali.FECOP-RN 0,00	%Cred. Pres 0,00		Enq. IPI	CEST ..			

Preco Venda1	Preco Venda2	Preco Venda3	Preco Venda4	Preco Venda5	Preco Venda6	Preco Venda7	Preco Venda8	Preco Venda9	Promocao 1	Promocao 2	Promocao 3
30,00	0,00	0,00	0,00	0,00	0,00	0,00	0,00	0,00	//	//	//

Confirmar Fechar Ações relacionadas

- ✓ Entre agora no menu “Atualizações/ Gerencia de vendas /Tipos de Entrada e Saída”
- ✓ Selecione o registro que deseja alterar e na pasta Outros altere o campo “Isen. FECP” informando o conteúdo “Não”

TOTVS Série T Varejo (Microsiga) 02.9.0012 [Atualização de TES]  
 Atualização de TES

Adm/fin/custo	Impostos	Outros
Crd.PRODEPE 0,00	Ajuste CIAP	Tipo PRODEPE
IPIBC.Ant	Desp.Ac.COF	Tp Reg
ID Hist.	Cod.Cred.Gia	Tab. Nat. Re
Grp.Nat.Rec.	Cont.ICMS-ST	Cod Observ
Cód Su DESBH	Consig Indus	Aliq. COF M. 0,00
Cr. Pres. 0,00	Trib. CIAP	Tipo DUB
Cód Tr DESBH	Imp. Indiret	Red.Carg.Trib
TP Receitas	Cod Sit SN	Aliq. PIS M. 0,00
Destruição	Cr.Acum ICMS	%Red. Antec. 0,00
Ded.ICMS Fun	Antecip.ICMS	Benefic.DUB
Perc. Med. 0,0000		
Iscen. FECP Não		
Cod. CFPS		
Num./Ano DUB		
Cod.Detalhe		

Lançamentos da Apuração de ICMS						
Seq. Lanc.	Cod Lanc	Cod. Apura.	Descr. Res.	Obs. Lanc.Fis	Dt.Inclusao	Cod. Reflexo
001					//	

**Sequencia 001:**

1. No ambiente "Front Loja (SIGAFRT)", acesse "Atualizações / Frente de Loja / Atendimento", registre um ou mais itens e note que ao lado do valor do item, será mostrado a alíquota referente ao ICMS + FECP, aplicado no RJ. Em seguida tecele (F9)

Produto

PRODUTO 1

Quantidade x Preço

1,00 <sup>PC</sup> X <sup>R\$</sup>
30,00

Total do Item

R\$
30,00

MICROSIGA SOFTWARE S.A.  
 Av. Braz Leme, 1631 - São Paulo  
 www.microsiga.com.br  
 22/03/2016 15:40:35 PDV:0001  
 COD:000000004

---

C U P O M F I S C A L

ITEM	CÓDIGO	DESCRIÇÃO
QTDxUNITARIO	ST	VALOR (R\$)
001 1		PRODUTO 1
1x30,00	T20.00%	30,00

---

Menu Fiscal : Pressione a tecla F12 e escolha a opção 22.

Total Parcial
Desconto: 0.00%

Numero de Itens: 1
R\$ 30,00



Documento: 000004

Data: 22/03/2016

Hora: 15:40

Filial: 01 PDV: 0001

Usuário: 1 - C03

Protheus Front Loja

Miscelanea (10)

Ajuda (3)

Sair

2. Escolha a forma de pagamento

MICROSIGA SOFTWARE S.A.  
Av. Braz Leme, 1631 - São Paulo  
www.microsiga.com.br  
22/03/2016 15:40:35 PDV:0001  
COD:000000004

C U P O M F I S C A L

ITEM	CÓDIGO	DESCRIÇÃO	QTDxUNITARIO	ST	VALOR (R\$)
001	1	PRODUTO 1	1x30,00	T20.00%	30,00

Menu Fiscal: Pressione a tecla F12 e escolha a opção 22.

Total Parcial: R\$  
Número de Itens: 1 Desconto: 0.00%

Documento: 000004  
Data: 22/03/2016  
Hora: 15:40  
Filial: 01 PDV: 0001  
Usuário: 1 - C03

Forma de Pagamento

R\$  
Data: 22/03/2016 ?  
Valor: 30.00 ?

Miscelanea (10)  
Ajuda (3)  
Sair

TOTVS Teste / Matriz 1 22/03/2016 TOTVS 2011 Série T Varejo CodeBase Dbf

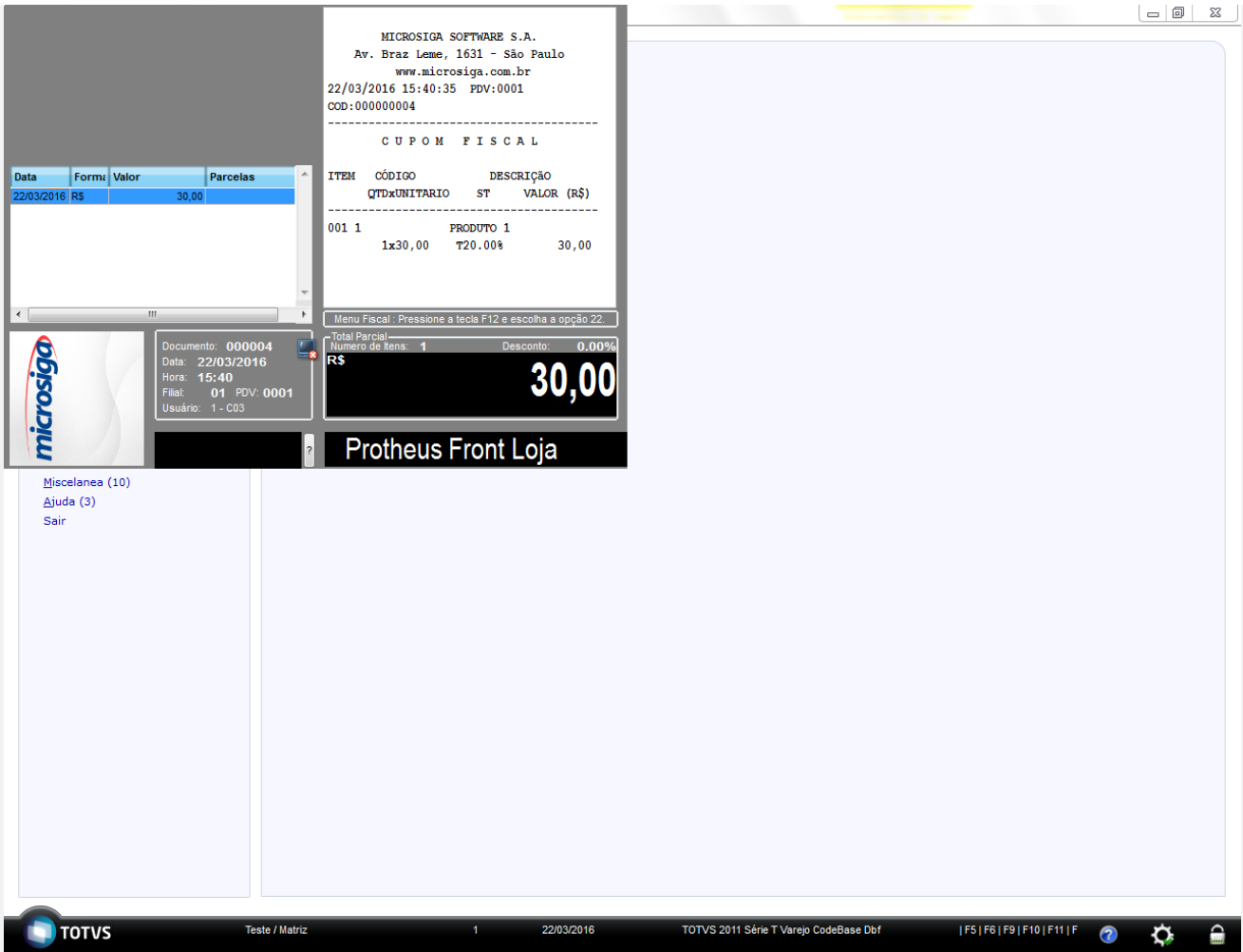

MICROSIGA SOFTWARE S.A.  
 Av. Braz Leme, 1631 - São Paulo  
 www.microsiga.com.br  
 22/03/2016 15:40:35 PDV:0001  
 COD:000000004

C U P O M F I S C A L

ITEM	OÓDIGO	DESCRÇÃO	QTDxUNITARIO	ST	VALOR (R\$)
001	1	PRODUTO 1	1x30,00	T20.00%	30,00

Menu Fiscal: Pressione a tecla F12 e escolha a opção 22.

Total Parcial: **30,00**  
 Número de Itens: 1 Desconto: 0.00%

Documentos: 000004  
 Data: 22/03/2016  
 Hora: 15:40  
 Filial: 01 PDV: 0001  
 Usuário: 1 - C03

Protheus Front Loja

Miscelanea (10)  
 Ajuda (3)  
 Sair

TOTVS Teste / Matriz 1 22/03/2016 TOTVS 2011 Série T Varejo CodeBase Dbf | F5 | F6 | F9 | F10 | F11 | F

3. Em seguida tecle (F9) para finalizar a venda.

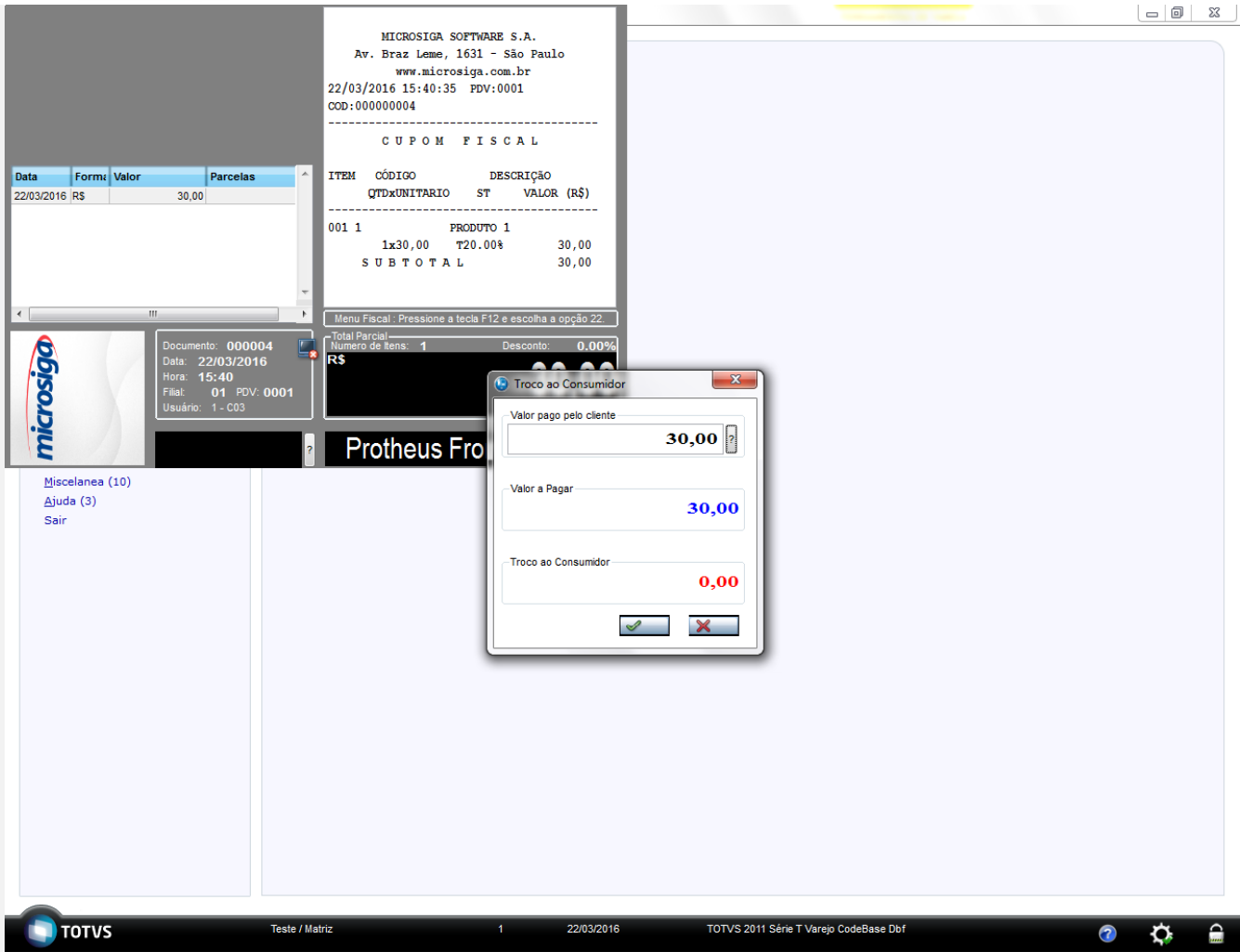

**Teste Integrado (Equipe de Testes)**

[Descrever a sequência dos testes realizados em detalhes e os resultados atingidos. O Print Screen de telas é opcional]

**Teste Automatizado (Central de Automação) [Opcional]**

[Informar as suítes executadas e descrever os resultados atingidos]

**Dicionário de Dados (Codificação) [Opcional]**

[O objetivo é incluir o print-screen da tela do dicionário de dados atualizado quando necessário.]