

## Evidência de Testes

Produto:	SIGALOJA/SIGAFAT
Versão:	P12.1.7
Produto/Versão Integrado:	CiaShop
Banco de Dados:	Progress, Oracle, SQL, Informix

## 1. Evidência e sequência do passo a passo

## Teste Unitário (Codificação)

## Pré-Requisito:

- **Pré-requisitos**
  1. Realizar os procedimentos de implantação da funcionalidade “Integração E-Commerce – CiaShop”, constante no Documento Técnico  
[http://tdn.totvs.com/display/public/PROT/DT\\_Integracao\\_Ecommerce\\_CiaShop](http://tdn.totvs.com/display/public/PROT/DT_Integracao_Ecommerce_CiaShop)
  2. Produtos devidamente integrados no site CiaShop e no ERP Protheus com preço de venda e saldo em estoque.

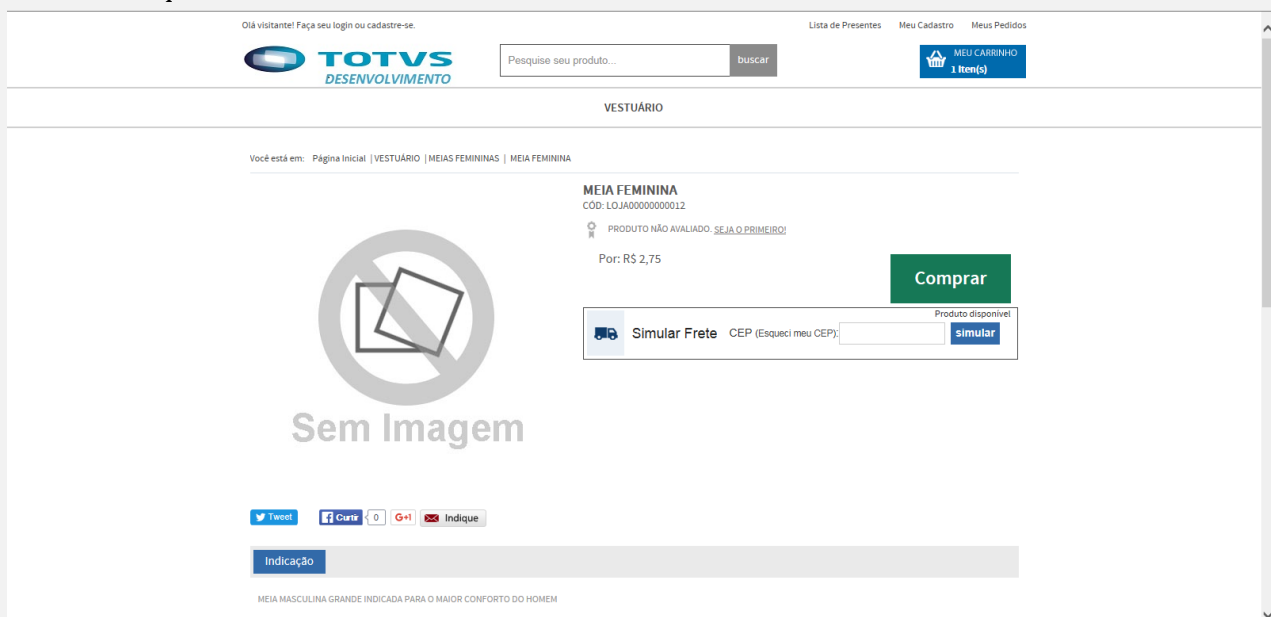

Ola visitante! Faça seu login ou cadastre-se.

Lista de Presentes Meu Cadastro Meus Pedidos

Pesquise seu produto... buscar

MEU CARRINHO 1 Item(s)

VESTUÁRIO

Você está em: Página Inicial | VESTUÁRIO | MEIAS FEMININAS | MEIA FEMININA

MEIA FEMININA  
COD: LOJAD000000012

PRODUTO NÃO AVALIADO. SEJA O PRIMEIRO!

Por: R\$ 2,75

Comprar

Simular Frete CEP (Esqueci meu CEP):  simular

Produto disponível

Sem Imagem

Tweet Curtir G+ Indique

Indicação

MEIA MASCULINA GRANDE INDICADA PARA O MAIOR CONFORTO DO HOMEM

3. Administradora Financeira associada ao método de pagamento Faturado



Olá Sara! Clique aqui para Sair.

Lista de Presentes    Meu Cadastro    Meus Pedidos



Pesquise seu produto...

buscar

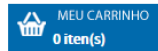

VESTUÁRIO

Confirmado

Número do Pedido

132

A confirmação do pedido foi enviada a seu endereço do e-mail sara.castro@teste.com.br

Forma de Pagamento: Faturado  
Valor: R\$ 12,00

CONFIRA SEU PEDIDO

PRODUTO	QUANTIDADE	PRESENTE	PREÇO UNITÁRIO	SUBTOTAL
MEIA FEMININA	4		R\$ 2,75	R\$ 11,00

Frete: R\$ 1,00  
Total: R\$ 12,00

DADOS DE ENTREGA

- No Controle de Lojas (SIGALOJA), acesse Atualizações/Cadastros/Monitor Serv CiaShop (LOJA906).
- Posicione sobre o cursor sobre a Linha Pedidos (LOJA901A) e selecione o botão “Executar” ou aguarde a execução deste serviço pelo Scheduler

Monitor de Serviços E-Commerce 24

Executar	XML Envio	XML Retorno	Log	Ped. C/ Prob.	Cons Tracker	Val Produto					
LOJA900	LOJA900A	LOJA900B	LOJA900C	LOJA900D	LOJA900E	LOJA900F	LOJA901	LOJA901A	LOJA907	LOJA900G	LOJA901C
Categorias	Produtos	Produtos X Categori	Estoque / Preço	Características	Status de Pedidos	Tabela de Preço Var	Compradores	Pedidos			
Inativo	Inativo	Inativo	Inativo	Inativo	Inativo	Inativo	Inativo	Inativo			
04/04/2016 - 11:04:49	06/04/2016 - 09:50:17	04/04/2016 - 11:07:07	04/04/2016 - 11:07:14	05/04/2016 - 10:16:13	04/04/2016 - 13:46:34	04/04/2016 - 14:11:22	05/04/2016 - 11:08:59				
Sucesso	Erro	Sucesso	Sucesso	Sucesso	Sucesso	Sucesso	Sucesso				
0000000013	0000000088	0000000015	0000000015	0000000016	0000000080	0000000022	0000000024	0000000086	0000000086	0000000086	0000000086

Processando

Sincronizando dados com a loja virtual.

- Verifique se a integração foi realizada com sucesso, acessando o botão “Log”, depois posicione sobre a data/hora da execução da rotina botão “Detalhes”
- Verifique se o Pedido foi integrado com sucesso, localizando o pedido e-commerce pela coluna “N.Ped.e-comm” e se a coluna “Motivo Erro” estiver em branco.

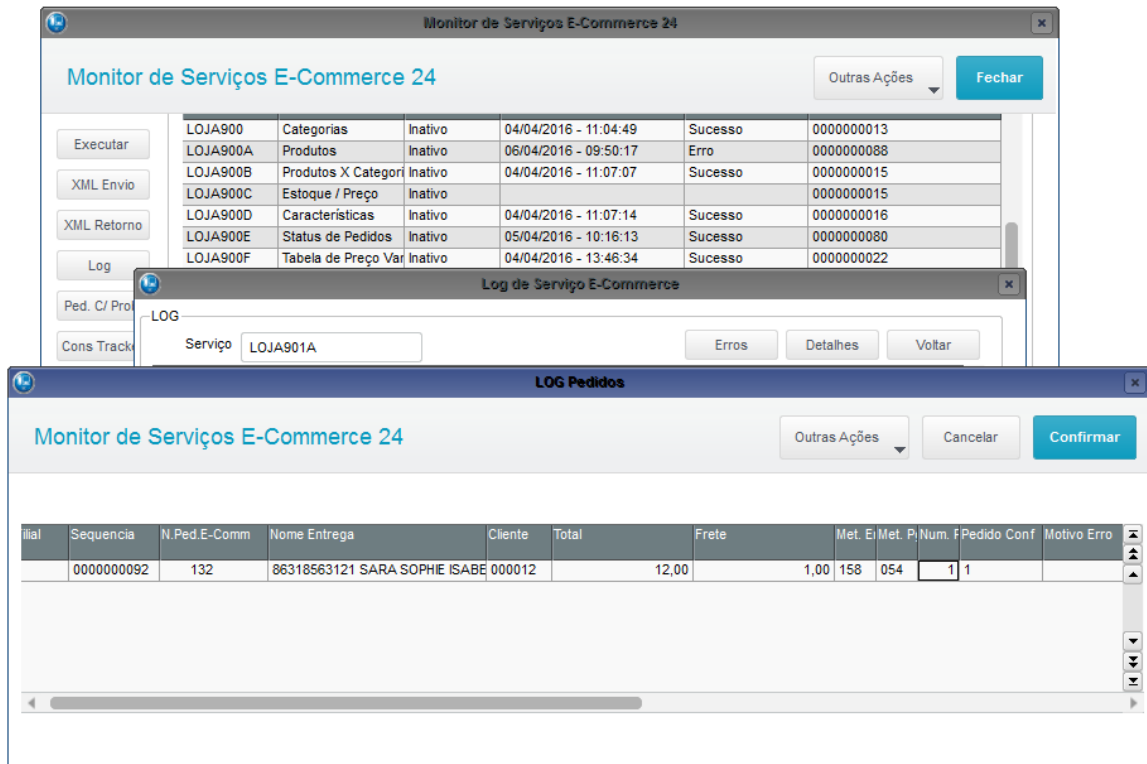

- Ainda na mesma tela, verifique se o Pedido foi confirmado, localizando o pedido e-commerce pela coluna "N.Ped.e-comm" e se a coluna "Ped Conf" estiver com valor 1.
- Acesse o botão "Cons Tracker" e informe o número do Pedido e-commerce e confirme

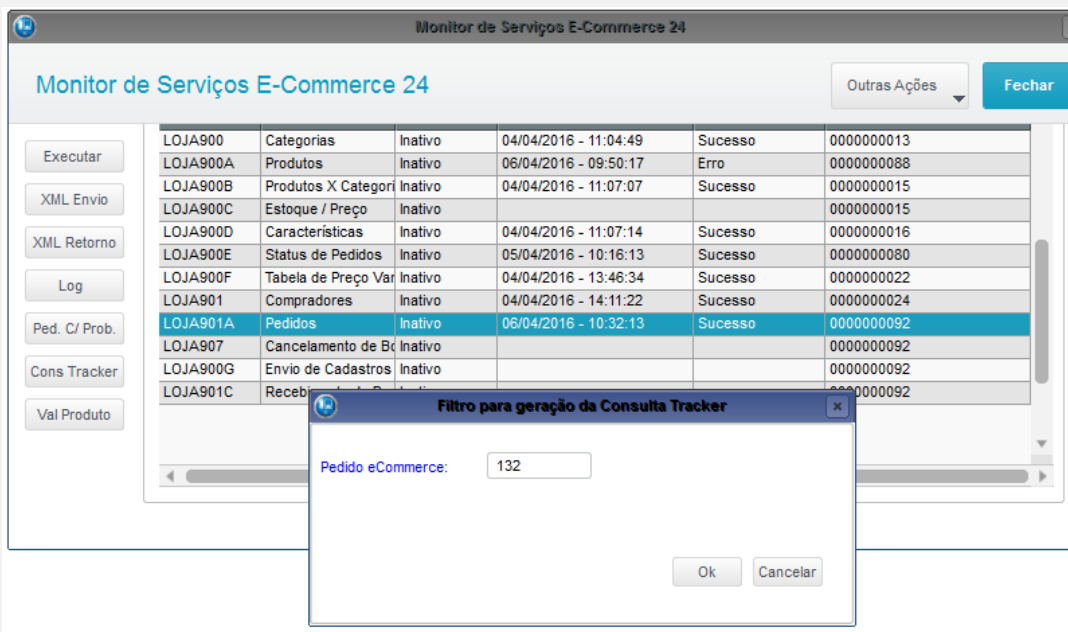

- No resultado da consulta Tracker, localize o Título e o Pedido Gerado

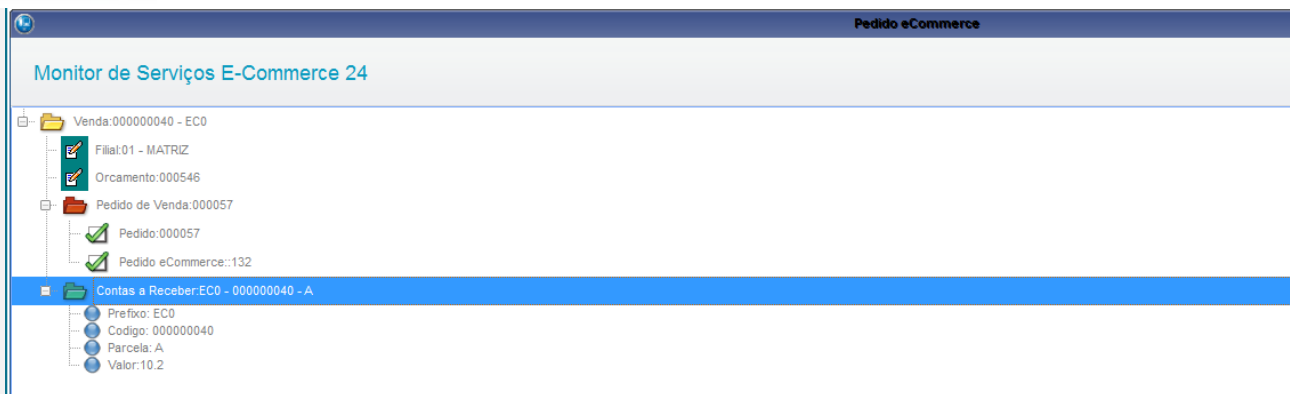

9. No módulo **Controle de Lojas** Acesse Gerencia Finanças/ Baixa a Receber (FINA070) e realize a baixa do título gerado

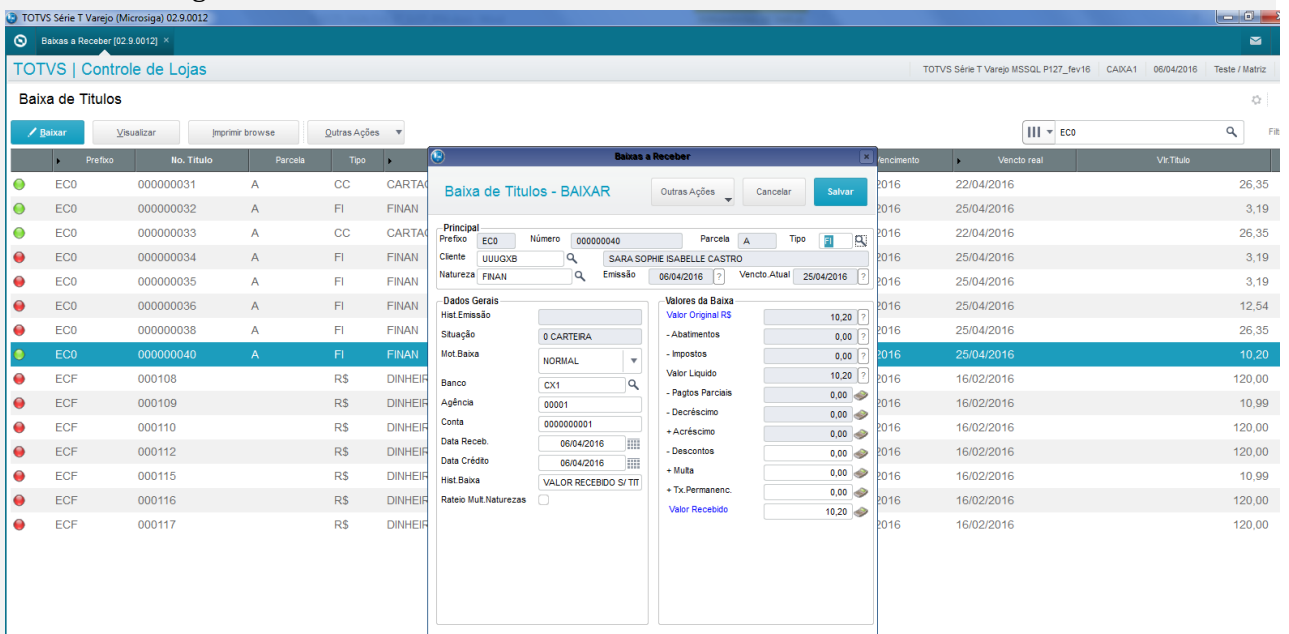

10. Acesse Atualizações/Faturamento / Documento de Saída (MATA460) e realize a emissão da Nota Fiscal do Documento Gerado.

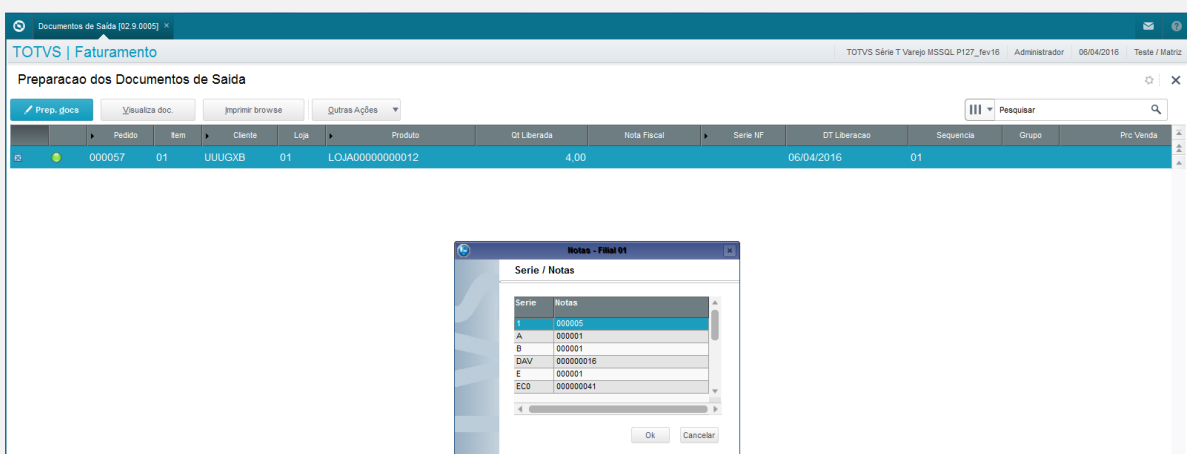

11. No Controle de Lojas (SIGALOA), acesse Atualizações/Cadastros/Monitor Serv CiaShop (LOJA906).
12. Posicione sobre o cursor sobre a Linha Status Pedidos (LOJA900E) e selecione o botão "Executar" ou aguarde a execução do serviço pelo Scheduler

**Monitor de Serviços E-Commerce 24**

Executar	LOJA900	Categorias	Inativo	04/04/2016 - 11:04:49	Sucesso	0000000013
XML Envio	LOJA900A	Produtos	Inativo	06/04/2016 - 09:50:17	Erro	0000000088
XML Retorno	LOJA900B	Produtos X Categori	Inativo	04/04/2016 - 11:07:07	Sucesso	0000000015
Log	LOJA900C	Estoque / Preço	Inativo			0000000015
Ped. C/ Pr	LOJA900D	Características	Inativo	04/04/2016 - 11:07:14	Sucesso	0000000016
Cons Trad	LOJA900E	Status de Pedidos	Inativo	06/04/2016 - 10:46:07	Sucesso	0000000093
Val Produ	LOJA900F	Tabela de Preço	Inativo	04/04/2016 - 13:46:34	Sucesso	0000000033

**Log de Serviço E-Commerce**

LOG Serviço: LOJA900E

Data	Hora Inicial	Hora Final	Resultado	Sequência
06/04/2016	10:46:07	10:46:10	Sucesso	0000000093
06/04/2016	10:46:13	10:46:15	Sucesso	0000000089

**LOG Status de Pedidos**

Monitor de Serviços E-Commerce 24

Filial	Sequencia	Pedido	Status	Rastr.	Ped ECom.	Met. Entrega
	0000000093	000055	30		130	158
	0000000093	000056	90		131	158
	0000000093	000057	30		132	158

13. No Manager do e-commerce, verifique que o status do Pedido foi atualizado

**ciashop**  
e-commerce evolution  
Uma empresa TOTVS

ASSISTENTE DE CONFIGURAÇÃO

Minhas Vendas | Categorias e Produtos | Compradores | Promoções | SEO | Marketing | Layout | Configurações | Frete | Dashboard | Widgets | Módulos | APPs

> Minhas Vendas > Gerenciar Pedidos > Listagem de Pedidos > Listagem de Pedidos

**Número do Pedido: 132**

Data do Pedido	06/04/2016 10:30:55
Total do Pagamento	R\$ 12,00
Status do Pedido ao Comprador	Pedido enviado.
Status do Pedido ao Administrador	Pedido enviado. <a href="#">Alterar Status</a>
Método de Entrega	Frete Padrão
Nota Fiscal Paulista	Não
Data da Última Alteração	06/04/2016 10:47:50
Url Rastreamento	http://websro.correios.com.br/sro_bin/txect01\$.QueryList?P_LINGUA=001&P_TIPO=001&P_COD_UNI=
Url de Origem do Acesso	direto
Tabela de preço	4 - NOVA TABELA PADRÃO
Pedido de Lista de Presentes?	Não
Canal de Origem	Loja
Tipo de Transação	Pagamento
Template	1 - Template Padrão

**Acompanhamento Logístico**

Reservado	
Confirmado	
Analisado	
Pagamento Aprovado	
Empacotado	
Enviado	

[Pedido Devolvido](#) [Voltar Passo](#) [Histórico](#)

**Documentos Fiscais**

[Adicionar Novo Documento](#)

**Dados do Cobrança**

Nome	Sara Sophie Isabelle Castro
CPF	86318563121
RG	418306308
Email	sara.castro@teste.com.br

[Informar uma breve descrição dos testes realizados. O Print Screen de telas é opcional]

### Teste Integrado (Equipe de Testes)

[Descrever a sequência dos testes realizados em detalhes e os resultados atingidos. O Print Screen de telas é opcional]

## Teste Automatizado (Central de Automação) *[Opcional]*

[Informar as suítes executadas e descrever os resultados atingidos]

## Dicionário de Dados (Codificação) *[Opcional]*

[O objetivo é incluir o print-screen da tela do dicionário de dados atualizado quando necessário.]

## 2. Outras Evidências *[Opcional]*

O objetivo é indicar para a equipe de Testes que a informação criada deve ser validada, como por exemplo, publicação de ponto de entrada, etc.