

Evidência de Testes

Produto:	SIGAOJA
Versão:	P11.8
Produto/Versão Integrado:	
Banco de Dados:	Progress, Oracle, SQL, Informix

1. Evidência e sequência do passo a passo

Teste Unitário (Codificação)

Pre-Requisito:

- Possuir ambiente configurado para SAT.

- No ambiente “Controle de Lojas (SIGALOJA)”, acesse “Atualizações / Atendimento / Venda Assistida (LOJA701)”, clique em “Atendimento”. Em seguida informa os produtos da venda e clique em “Definir pagamento”.

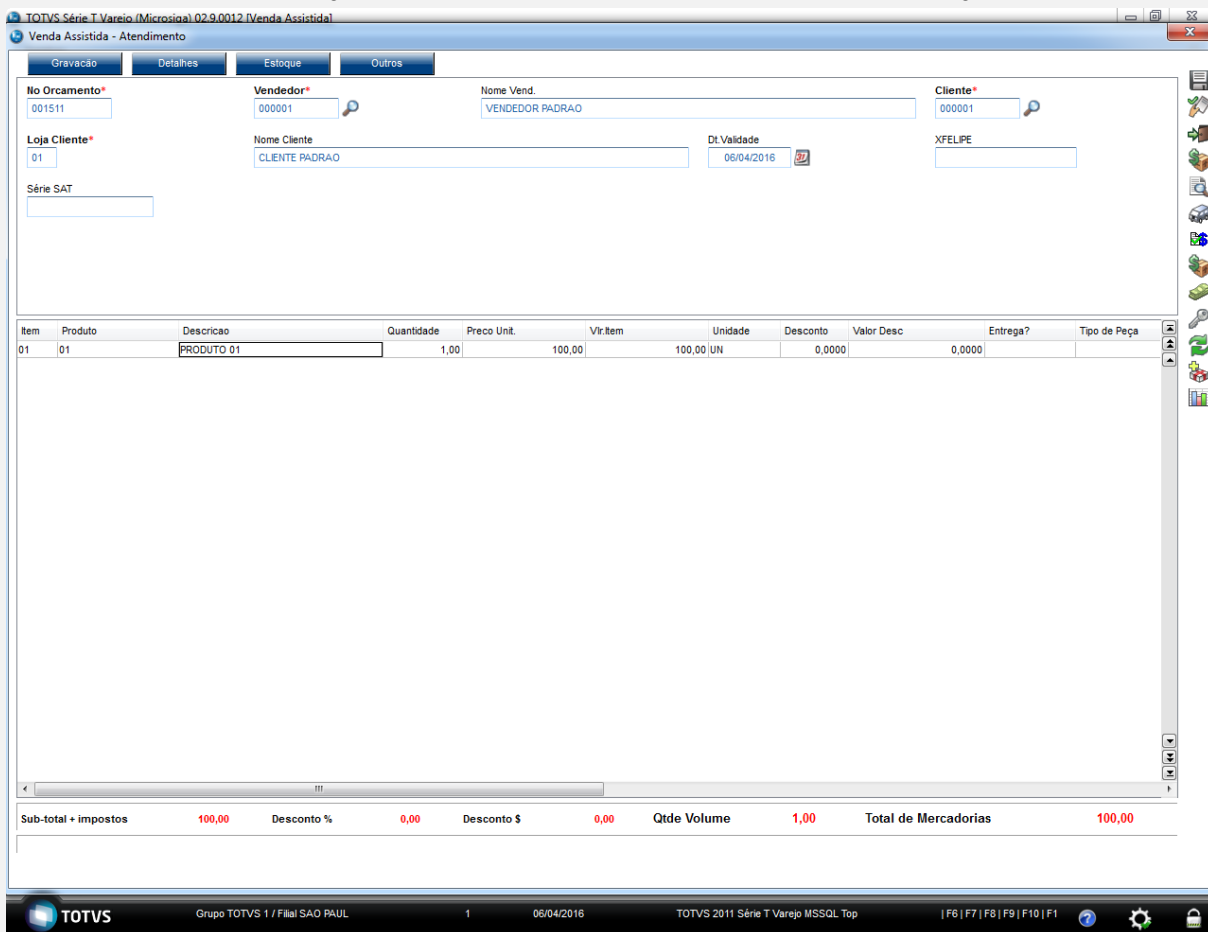

- Limpe as formas de pagamento e selecione a forma de pagamento “Financiado”.

TOTVS Série T Varejo (Microsiga) 02.9.0012 (Venda Assistida)
Venda Assistida - Atendimento

Gravação | Detalhes | Estoque | Outros

No Orcamento* 001511 | Vendedor* 000001 | Nome Vend. VENDEDOR PADRAO | Cliente* 000001
 Loja Cliente* 01 | Nome Cliente CLIENTE PADRAO | Dt Validade 06/04/2016 | XFELIPE
 Série SAT

Finheiro | Cheque | Cartão de Crédito | Pagamento de Débito Automático | Cgnid negociada | Data | Forma Pcto | Valor Pago | Parcelas

Financiado | Multi Negociação | Zerar Pagamentos

Condição de Pcto

Data	Forma Pcto	Valor Pago	Parcelas
	Financiado	100,00	1

Total Parcelas 0,00 | Troco 0,00

Sub-total + impostos	100,00	Desconto %	0,00	Desconto \$	0,00	Qtde Volume	1,00	Total da Venda	100,00
----------------------	--------	------------	------	-------------	------	-------------	------	----------------	--------

TOTVS Grupo TOTVS 1 / Filial SAO PAUL 1 06/04/2016 TOTVS 2011 Série T Varejo MSSQL Top | F6 | F7 | F8 | F9 | F10 | F1

3. Finalize o pagamento.

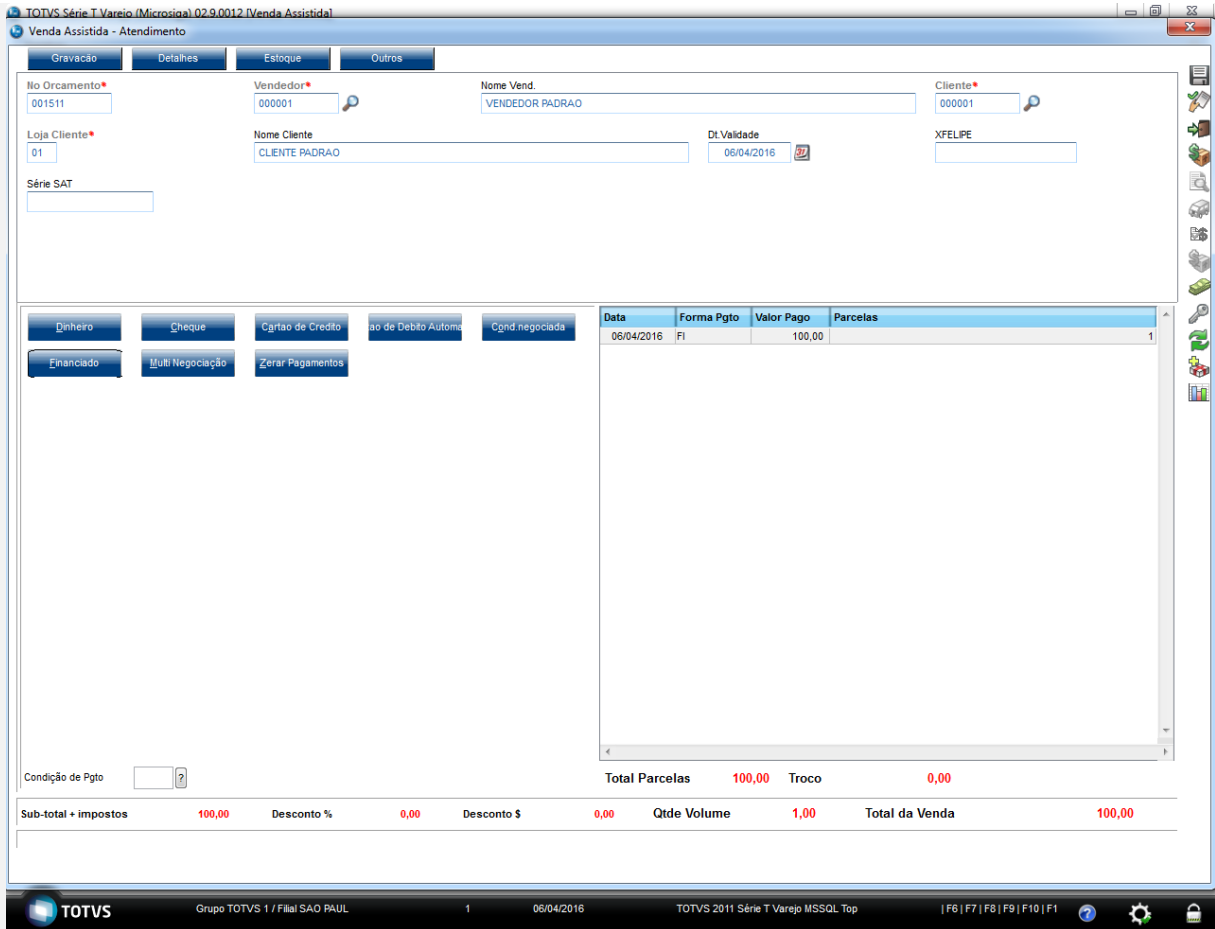

4. O comprovante é impresso.

TOTVS SAO PAULO
 AV. BRAZ LEME. 1631

CNPJ:52106911000100 IE:270533370 IM:

 Extrato No.001571
 CUPOM FISCAL ELETRONICO - SAT

 CPF/CNPJ do Consumidor: Nao identificado

 #| COD | DESC | QTD | UN | VL UN R\$ |VL ITEM R\$

 001 01 PRODUTO 01
 1 UN x 100.00 100.00

TOTAL R\$ 100.00
 OUTROS 100.00
 TROCO R\$ 0.00

 OBSERVACOES DO CONTRIBUINTE

CX: C04 OP: 1
Obrigado! Volte Sempre!

SAT No. 900001194
06/04/2016 - 14:57

42160461099008000141599000011940015712312932

42160461099008000141599000011940015712312932

06/04/2016 14:57:52 Emulador Nao Fiscal -> QrCode:
>42160461099008000141599000011940015712312932|20160406145953|100.00||ZvqW4v+2nznyBPcRO+EDazjAxR5c
2EQwLTdNfdBcUNZXOTuSyVMgnf/tyThcqJ+v8f6TZ9Rrrwco+llwc3JHJS9leyhTLeumVLwH+6PAOnBQMe8iTp951iPVe
bXxERYrCK2qzkVphd2JYTJywVGWxqKIYf2cgl+Tg/Nhewd0Jlww5dWtMq+hjD5ry6jzZeI8q5M6aLtv0jzxfbAPISYQkEvg
m5GacryvzKWYx3RpZLSUmETJelkaH6OJtXRzLtgQ0JRicv95PyxSuPhvoVeZdDs+P8Q3Vdl4es8sQk/X7wHr9DdN2TBv
S/QaJ+fFIMI11DJC22PxqFmbDrptbIBg==</ce>

- No ambiente “Controle de Lojas (SIGALOJA)”, acesse “Atualizações / Gerencia Financas / Baixas a Receber (FINA070)”. Selecione a forma de pagamento a ser baixada, clique em “Baixar” e confirme a baixa.

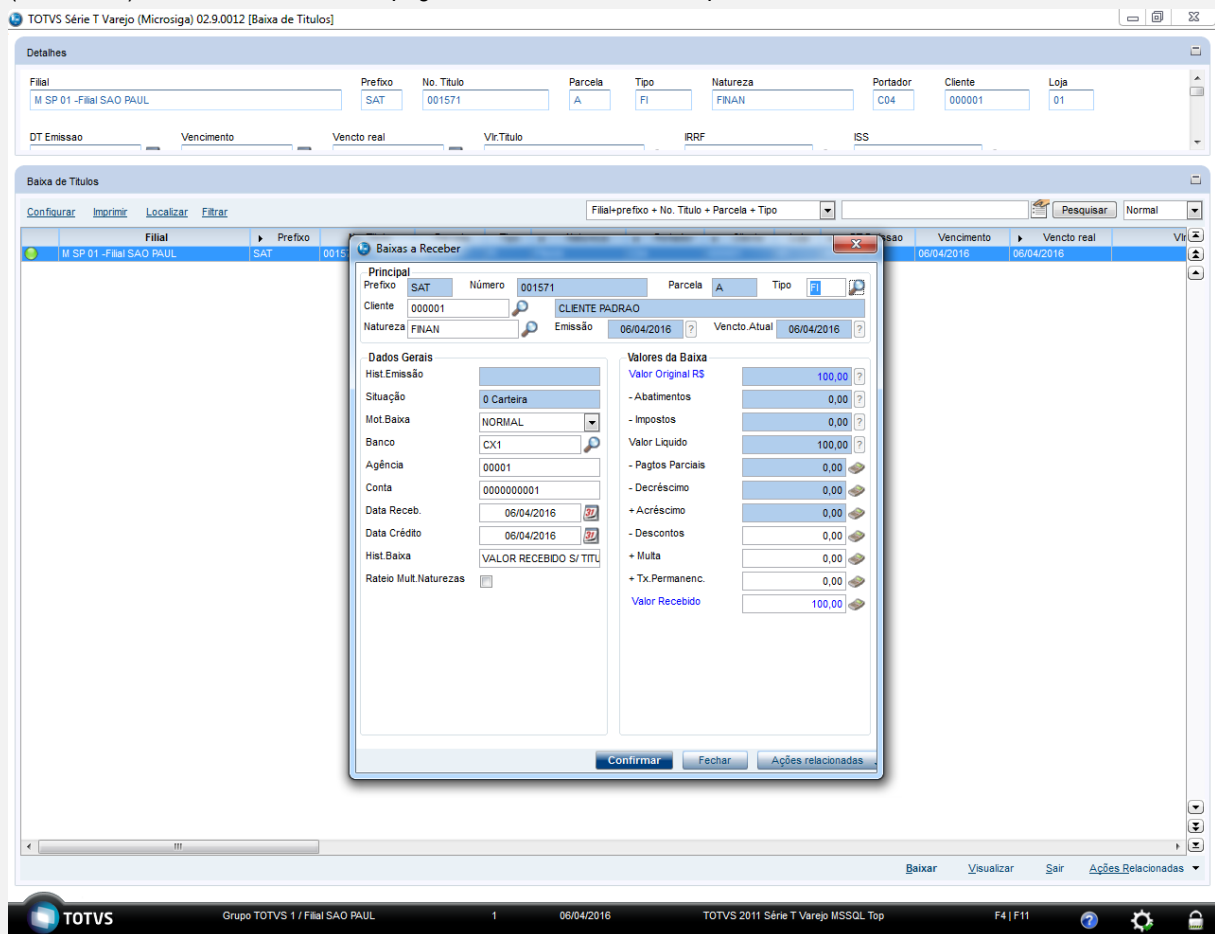

- A baixa é realizada.

TOTVS Série T Varejo (Microsiga) 02.9.0012 [Baixa de Títulos]

Detalhes

Filial: M SP 01 -Filial SAO PAUL Prefixo: SAT No. Título: 001571 Parcela: A Tipo: FI Natureza: FINAN Portador: C04 Cliente: 000001 Loja: 01

DT Emissao: Vencimento: Venc to real: Vir.Titulo: IRRF: ISS:

Baixa de Títulos

Configurar Imprimir Localizar Filtrar Filial+prefixo + No. Título + Parcela + Tipo Pesquisar Normal

Filial	Prefixo	No. Título	Parcela	Tipo	Natureza	Portador	Cliente	Loja	DT Emissao	Vencimento	Venc to real	Vr
M SP 01 -Filial SAO PAUL	SAT	001571	A	FI	FINAN	C04	000001	01	06/04/2016	06/04/2016	06/04/2016	

Baixar Visualizar Sair Ações Relacionadas

TOTVS Grupo TOTVS 1 / Filial SAO PAUL 1 06/04/2016 TOTVS 2011 Série T Varejo MSSQL Top F4 | F11 | F12

- No ambiente “Controle de Lojas (SIGALoja)”, acesse “Atualizações / Atendimento / Excluir Nota Fiscal / Orcamento (LOJA140)”. Selecione a venda e clique em “Ações relacionadas / Exclusão Nf/Orc.”.

TOTVS Série T Varejo (Microsiga) 02.9.0012 [Exclusão N.F./Orcam.]

Detalhes

Filial: M SP 01 -Filial SAO PAUL No Orcamento: 001511 Cliente: 000001 Nota Fiscal: 001571 Serie: SAT Numero PDV: 007 Operador: C04 Dt Emissao: 06/04/2016

Sub Serie: N. CGC/Cart.: Base ICM Sol: N.Seq.Orc: Nome cliente:

Exclusão N.F./Orcam.

Configurar Imprimir Localizar Filtrar Filial=No Orcamento Pesquisar Normal

Filial	No Orcamento	Cliente	Nota Fiscal	Serie	Numero PDV	Operador	Dt.Emissao	Sub Serie	N. CGC/Cart.	Base ICM Sol
M SP 01 -Filial SAO PAUL	001511	000001	001571	SAT	007	C04	06/04/2016			

Sair Pesquisa Ações Relacionadas

Exclusão n/forc.
Legenda
Walkthru

TOTVS Grupo TOTVS 1 / Filial SAO PAUL 1 06/04/2016 TOTVS 2011 Série T Varejo MSSQL Top F11

8. Confirme a exclusão.

TOTVS Série T Varejo (Microsiga) 02.9.0012 [Exclusão N.F./Orçam.]

Detalhes

Filial: M SP 01 -Filial SAO PAUL | No Orcamento: 001511 | Cliente: 000001 | Nota Fiscal: 001571 | Serie: SAT | Numero PDV: 007 | Operador: C04 | Dt.Emissao: 06/04/2016

Sub Serie: | N. CGC/Cart.: | Base ICM Sol: | N.Seq Orç: | Nome cliente:

Exclusão N.F./Orçam.

Configurar | Imprimir | Localizar | Filtrar | Filial=No Orcamento | Pesquisar | Normal

Filial	No Orcamento	Cliente	Nota Fiscal	Serie	Numero PDV	Operador	Dt.Emissao	Sub Serie	N. CGC/Cart.	Base ICM So
M SP 01 -Filial SAO PAUL	001511	000001	001571	SAT	007	C04	06/04/2016			

Exclusão N.F./Orçam. - EXCLUSÃO NF/ORC.

Orçamento: 001511 | Documento: 001571

Produto	NP Item	Descricao	Quantidade	Preco Unit.
01	01	PRODUTO 01	1,00	100,00

Seu Pedido: | Total de Mercadorias: 100,00 ? | Líquido: 100,00 ?
 Cliente: 000001 | Desconto: 0,00 ? | Validade: 15/04/2016 ?
 Vendedor: 000001 | Abatimentos: 0,00 ?

Confirmar | Fechar | Ações relacionadas

Sair | Pesquisa | Ações Relacionadas

TOTVS | Grupo TOTVS 1 / Filial SAO PAUL | 1 | 06/04/2016 | TOTVS 2011 Série T Varejo MSSQL Top | F11

9. Nem a venda e nem o orçamento são cancelados devido a baixa da forma de pagamento.

Este documento é de propriedade da TOTVS. Todos os direitos reservados. ©

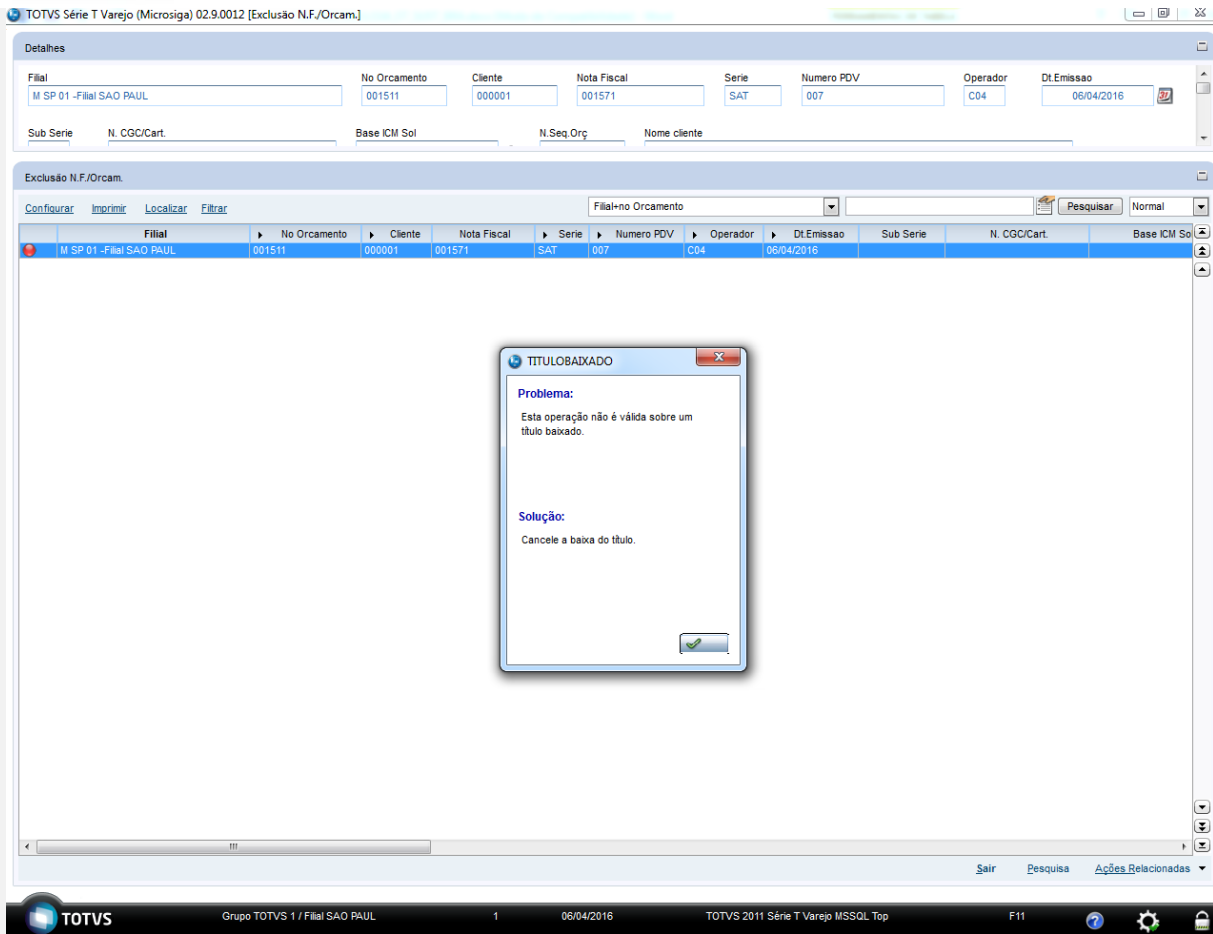

Teste Integrado (Equipe de Testes) - Não se aplica

Teste Automatizado (Central de Automação) - Não se aplica

Dicionário de Dados (Codificação): - Não se aplica