

Evidência de Testes

Produto:	SIGALOJA/SIGAFAT
Versão:	P11
Produto/Versão Integrado:	
Banco de Dados:	Progress, Oracle, SQL, Informix

1. Evidência e sequência do passo a passo

Teste Unitário (Codificação)

Pré-Requisito:

- **Pré-requisitos**
 1. Realizar os procedimentos de implantação da funcionalidade “Integração E-Commerce –CiaShop”, constante no Documento Técnico
[http://tdn.totvs.com/display/PROT/DT Integracao e-Commerce CiaShop Versao11.80](http://tdn.totvs.com/display/PROT/DT_Integracao_e-Commerce_CiaShop_Versao11.80)
 2. Produto já integrado no e-commerce anteriormente

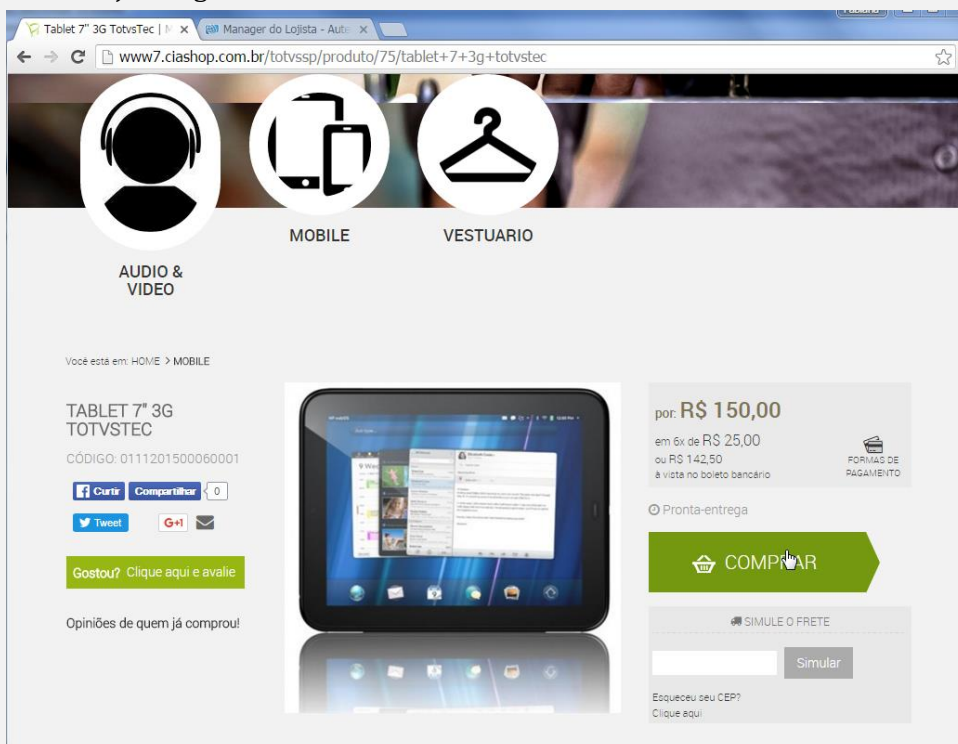

The screenshot shows a web browser displaying the product page for 'TABLET 7" 3G TotvsTec' on the CiaShop website. The page features a navigation bar with icons for 'AUDIO & VIDEO', 'MOBILE', and 'VESTUÁRIO'. The product details include the name 'TABLET 7" 3G TOTVSTEC', a code '0111201500060001', and social sharing options. The price is listed as 'por R\$ 150,00' with a 'COMPRAR' button. There is also a 'SIMULE O FRETE' section with a 'Simular' button.

3. Dicionário de Dados

Campos A4_ECSERVI com a seguinte validação do sistema

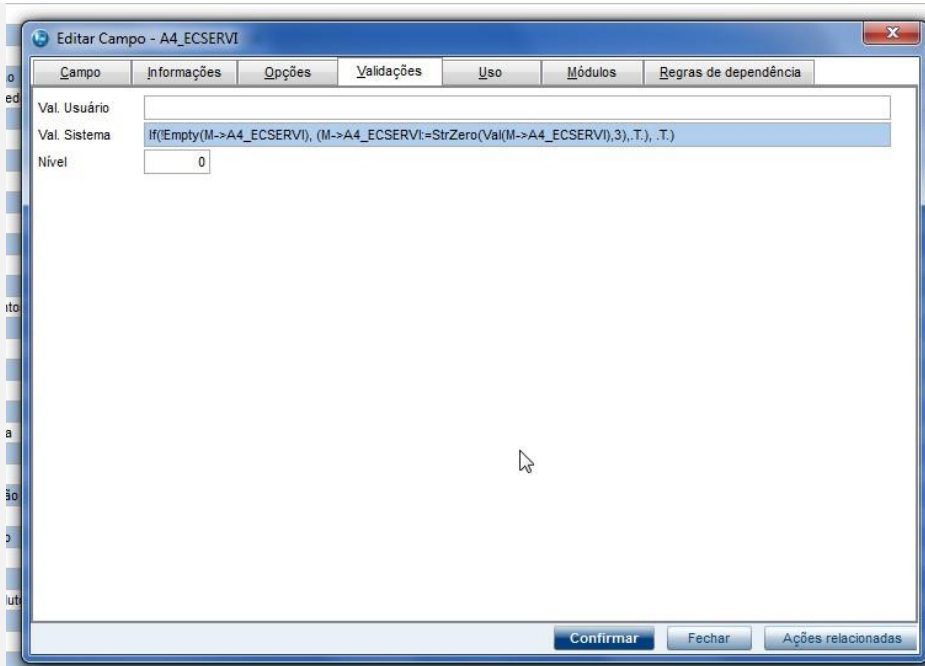

Campos utilizados na integração de produtos com as precisões maiores que as permitidas na integração

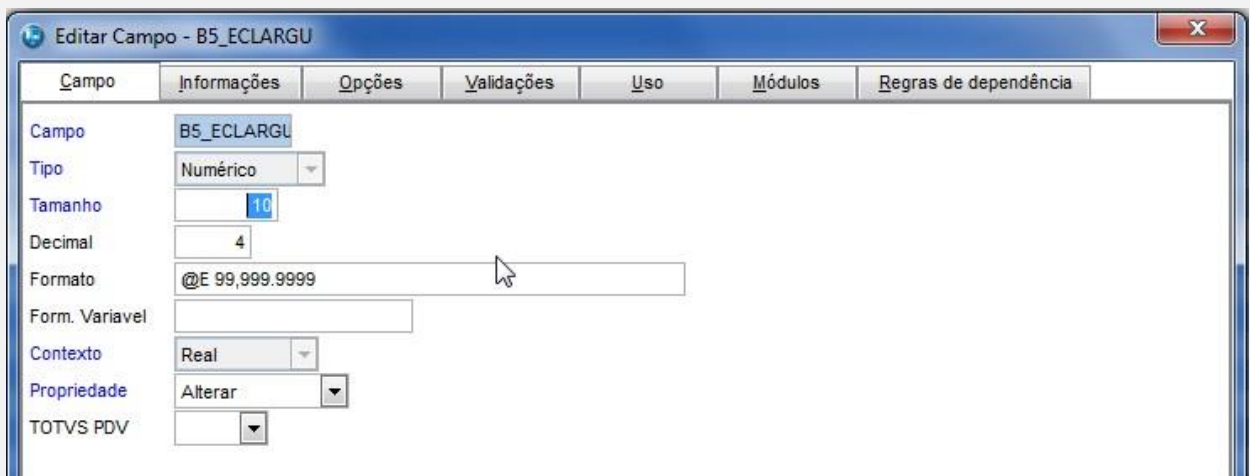

Editar Campo - B5_ECCOMP

Campo	Informações	Opções	Validações	Uso	Módulos	Regras de dependência
Campo	B5_ECCOMP					
Tipo	Numérico					
Tamanho	10					
Decimal	4					
Formato	@E 99,999.9999					
Form. Variavel						
Contexto	Real					
Propriedade	Alterar					
TOTVS PDV						

Editar Campo - B5_ECPROFU

Campo	Informações	Opções	Validações	Uso	Módulos	Regras de dependência
Campo	B5_ECPROFU					
Tipo	Numérico					
Tamanho	10					
Decimal	4					
Formato	@E 99,999.9999					
Form. Variavel						
Contexto	Real					
Propriedade	Alterar					
TOTVS PDV						

Campo	Informações	Opções	Validações	Uso	Módulos	Regras de dependência
Campo	B5_ECCUBAG					
Tipo	Numérico					
Tamanho	9					
Decimal	2					
Formato	@E 999,999.99					
Form. Variavel						
Contexto	Real					
Propriedade	Alterar					
TOTVS PDV						

4. Dados

Produto com saldo em estoque fracionado

T1/D MG 01 - Filial Amazonas /Grupo TOTVS 1
0111201500060001 - TABLET 3G TOTVSTEC

Armaz	Qtd.Disponivel	Slid.Atual	Qtd.Pedido de Vend	Qtd. Empenhada	Qtd. Prevista En
01	999.923,99	999.985,99	128,00	0,0000	0,0000

TOTAL

Quantidade Disponível	999.923,99	Quantidade Empenhada	0,0000
Saldo Atual	999.985,99	Qtd. Entrada Prevista	0,0000
Qtd. Pedido de Vendas	128,00	Qtd. Reservada	62,00
Qtd. Empenhada S.A.	0,00	Qt.Ter.Ns.Pd	0,00
Qt.Ns.Pd.Ter	0,00	Saldo Pod.3	0,00
Qtd. Emp. NF	0,00	Qtd.a Endere	0,00
Qtd.Emp.Prj.	0,00	Empen. Previ	0,0000

[Voltar](#)

A. Atualização do dicionário de dados, campo A4_ECSEVI:

1. Execute o compatibilizador U_UPDLO114



2. No módulo configurador (SIGACFG), verifique se a validação do campo foi alterada

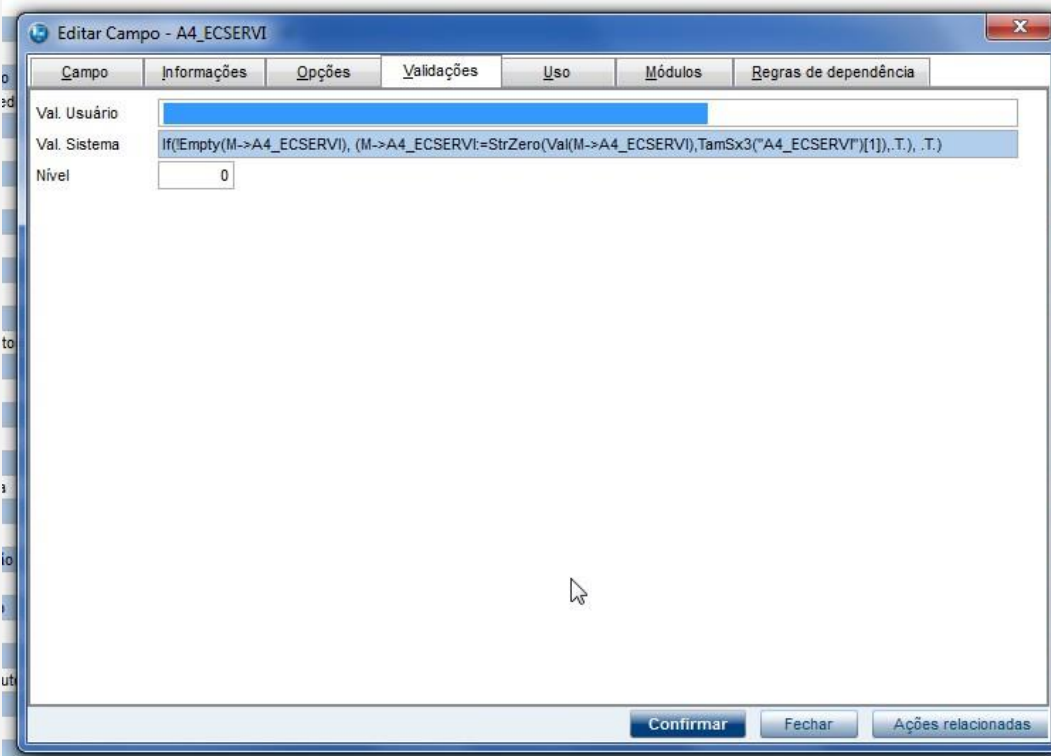

B. Validador de Produtos com grade:

1. No Controle de Lojas (SIGALOJA), acesse Atualizações/Cadastros/Monitor Serv CiaShop (LOJA906).
2. Selecione o botão "Val de Produtos"
3. Na janela selecione um produto com estrutura de grade
4. Verifique que serão exibidas as informações de validação do produto-pai mais a validação do

produto-filho, sendo esta última a considerada para indicar se o produto irá ser integrado ou não, no caso do produto selecionado ser o produto-filho

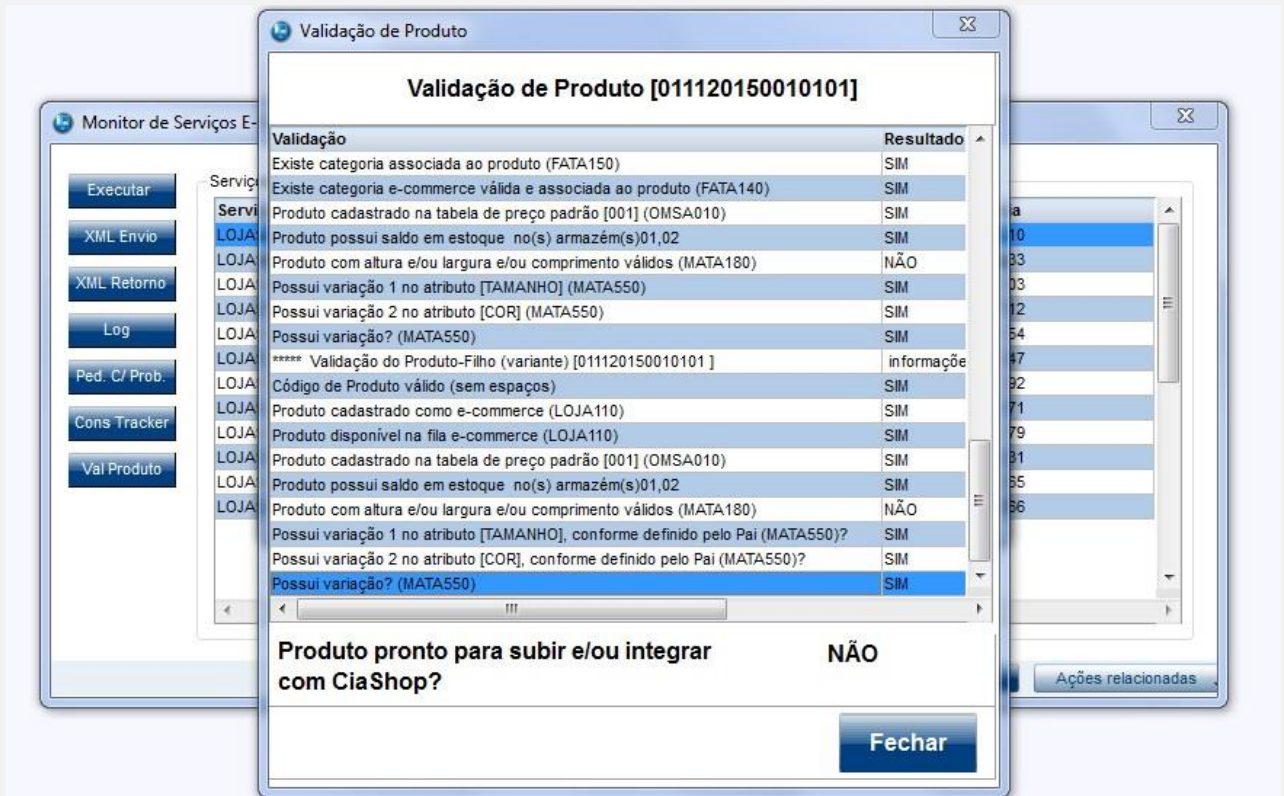

C. Envio de saldo em estoque fracionado:

1. No Faturamento (SIGAFAT) acesse Atualizações/Cadastros/ Produtos (MATA010)
2. Posicione no produto, cujo código está cadastrado no site e selecione a opção "Visualizar"
3. Ao visualizar o produto, posicione o cursor sobre o campo "Descrição", pressione a tecla [F4] para consultar o saldo em estoque do produto
4. Verifique que o saldo em estoque do produto está fracionado

ALTEIARIVU PREÇO VENDI

Saldos em Estoque

T1/D MG 01 - Filial Amazonas /Grupo TOTVS 1
0111201500060001 - TABLET 3G TOTVSTEC

Armaz	Qty.Disponivel	Saldo.Atual	Qty.Pedido de Vend	Qty. Empenhada	Qty. Prevista En
01	999.923,99	999.985,99	128,00	0,0000	0,0000

TOTAL

Quantidade Disponível	999.923,99	Quantidade Empenhada	0,0000
Saldo Atual	999.985,99	Qty. Entrada Prevista	0,0000
Qty. Pedido de Vendas	128,00	Qty. Reservada	62,00
Qty. Empenhada S.A.	0,00	Qt.Ter.Ns.Pd	0,00
Qt.Ns.Pd.Ter	0,00	Saldo Pod.3	0,00
Qty. Emp. NF	0,00	Qty.a Endere	0,00
Qty. Emp. Prj.	0,00	Empen. Previ	0,0000

Voltar

- No Controle de Lojas (SIGALOJA), acesse Atualizações/Cadastros/Monitor Serv CiaShop (LOJA906).
- Posicione sobre o cursor sobre a Linha Estoque/Preço (LOJA901C) e selecione o botão “Executar” ou aguarde a execução automática do serviço
- Após a integração ser realizada, acesse o botão “Log”, depois posicione sobre a data/hora da execução da rotina botão “Detalhes”
- Verifique se foi enviada somente a quantidade inteira do saldo em estoque

Monitor de Serviços E-Commerce

Executar XML Envio XML Retorno

Serviço	Nome	Status	Último Sincronismo	Resultado	Sequência
LOJA900A	Produtos	Inativo	14/04/2016 - 15:05:24	Sucesso	0000010500
LOJA900B	Produtos X Categ	Inativo	28/12/2015 - 15:19:45	Sucesso	0000010433
LOJA900C	Estoque / Preço	Inativo	14/04/2016 - 16:00:19	Sucesso	0000010503

Log de Serviço E-Commerce

LOG Serviço LOJA900C Erros Detalhes Voltar

Data	Hora Inicial	Hora Final	Resultado	Sequência
14/04/2016	16:00:19	16:01:20	Sucesso	0000010503

LOG Estoque / Preço

Filial	Sequencia	Produto	Qtde Estoque	Preço
	0000010503	0111201500060001	999.923,00	150,00

9. Para visualizar o XML enviado, posicione o cursor sobre a Linha Estoque/Preço (LOJA901C) e selecione o botão “XML Enviado”

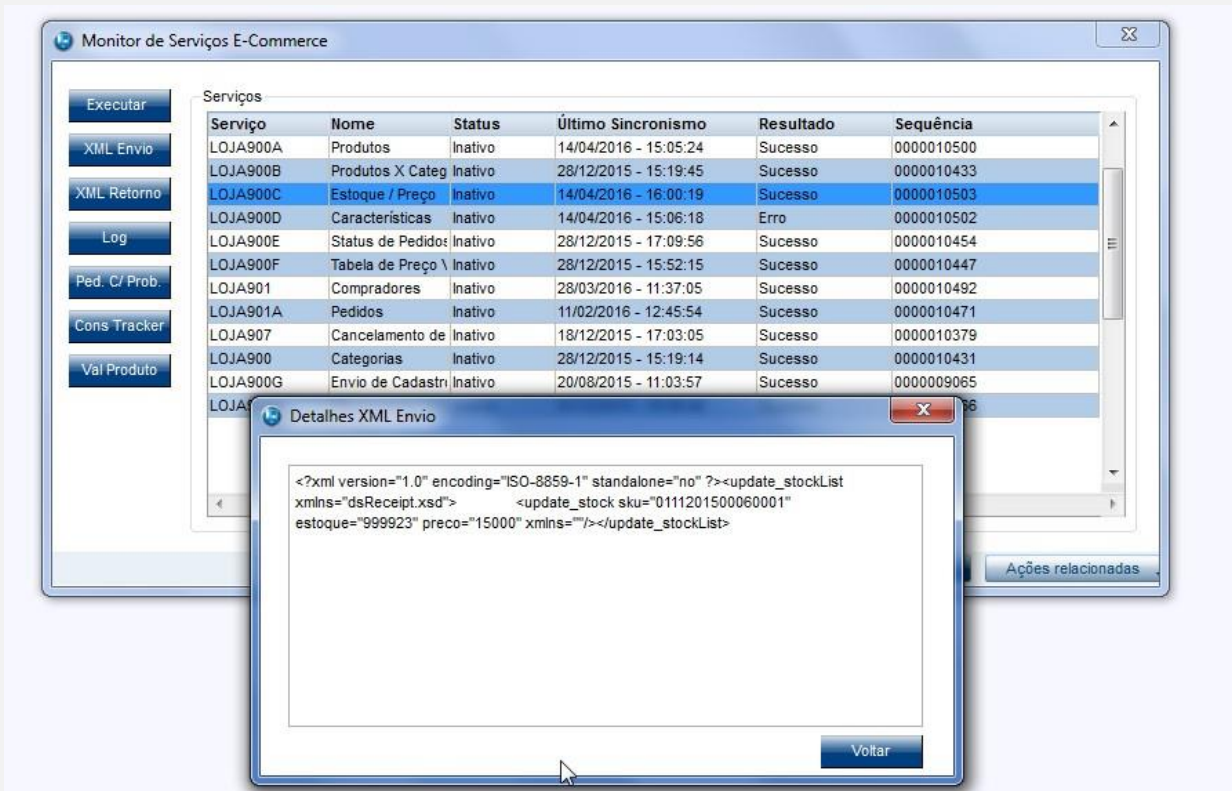

D. Envio dimensões de produto cadastrado com precisão superior à permitida:

1. No Controle de Lojas (SIGALOJA) acesse Atualizações/Cadastros/ Complemento de Produtos Produtos (MATA180)
2. Posicione no produto, cujo código está cadastrado no site e selecione a opção “Alterar”
3. Na aba “Gestão de Varejo” informe o campo “Peso Kg”, com precisão superior à suportada na integração (3 casas decimais -enviado para o site como “weight” em gramas)



4. Na aba “e-commerce” informe os seguintes campos, com precisão superior à suportada na integração
 - “Cubagem Cm3” (0 casas decimais enviado para o site como “cubagem”)
 - “Profundidade m” (2 casas decimais enviado para o site como “height” em cm)
 - “Comprimento m” (2 casas decimais enviado para o site como “length” em cm)
 - “Largura m” (2 casas decimais, enviado para o site como “width” em cm)

Caracterist. Tablet M7 3G Dual Core, design moderno com muito mais brilho e nitidez, possui tela de 7 polegadas e resolução de 1024 x 600. Sistema Operacional Android 4.4. Processador Dual Core 2x1.0 GHz e uma memória de 8 GB - 512 MB de memória RAM, e a memória é expansível até 32 GB por cartão micro SD.

Tipo Prod: Produto | FI Presente: Não

Vd YouTube:

Subtítulo:

Imagem Prod:

Data Lancam: / /

Apresentacao:

Beneficio:

Cod Inf Enqu:

Alt Emb: 1,20 | Largura Emb: 5,50

Profund Emb: 0,00 | Prazo Adic: 0

ISBN:

Cod EAN13: 1234567890ABCDEFQHU

Título: TABLET MULTILASER M7 8GB TELA 7 3G WI-FI - ANDROID 4.4 PROC. DUAL CORE CAMERAP + FRONTAL

DI Exportac: 20160414 | Seq Export: 0000010500

Palavra Chav:

Peso Emb: 0,00

Profundidade: 0,3330

Qtd Max: 1

E-Commerce: Ativo

Cubagem C3: 9,99

Produto: | Nao

Vd YouTube:

Subtítulo:

Imagem Prod:

Data Lancam: / /

Apresentacao:

Beneficio:

Indicacao:

1234567890ABCDEFQHU

Título: TABLET MULTILASER M7 8GB TELA 7 3G WI-FI - ANDROID 4.4 PROC. DUAL CORE CAMERAP + FRONTAL

DI Exportac: 20160414 | Seq Export: 0000010500

Palavra Chav:

E-Commerce: Ativo

Cubagem C3: 9,99

DI Export2:

Seq Export2: 0000010302

Comprimento: 2,2222

Largura: 11,1111

5. No Controle de Lojas (SIGALOJA), acesse Atualizações/Cadastros/Monitor Serv CiaShop (LOJA906).
6. Posicione sobre o cursor sobre a Linha Produtos (LOJA901A) e selecione o botão “Executar” ou aguarde a execução automática do serviço
7. Após a integração ser realizada, acesse o botão “Log”, depois posicione sobre a data/hora da execução da rotina botão “Detalhes”
8. Verifique se foram enviadas as dimensões truncadas até a precisão permitida na integração

Filial	Sequencia	Codigo	Descricao	Peso Bruto	Blq E	Palav	Cubagem C3	D
	0000010510	0111201500060001	TABLET MULTILASER M7 8GB TELA	0,3330	1		9	/
	0000010510	011120150010101		0,1000			0	/

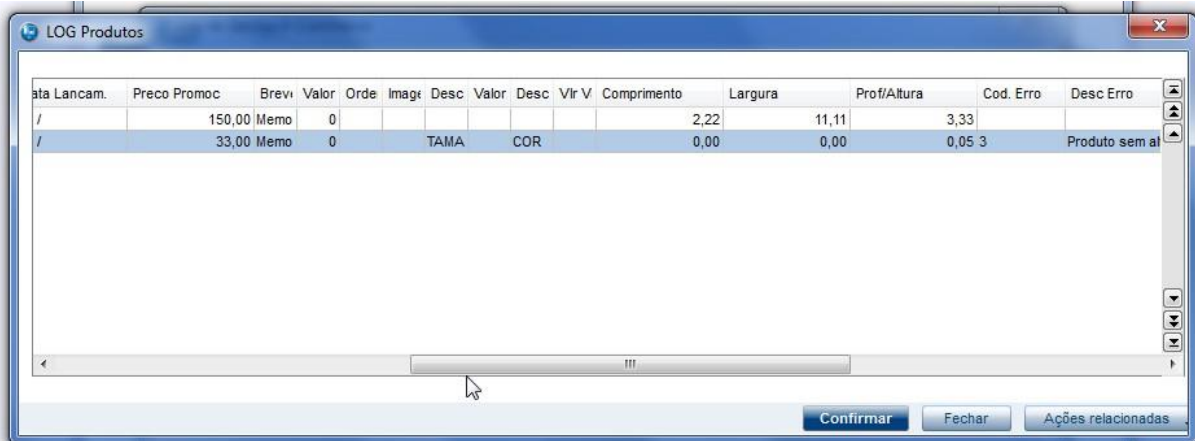

ata Lancam.	Preco Promoc	Brevi	Valor	Orde	Imag	Desc	Valor	Desc	Vlr V	Comprimento	Largura	Prof/Altura	Cod. Erro	Desc Erro
/	150,00	Memo	0							2,22	11,11	3,33		
/	33,00	Memo	0			TAMA		COR		0,00	0,00	0,05	3	Produto sem al

9. Para visualizar o XML enviado, posicione o cursor sobre a Linha Produtos (LOJA901A) e selecione o botão "XML Enviado", verificando que o valor enviado é inteiro, pois foi convertido para a unidade de integração

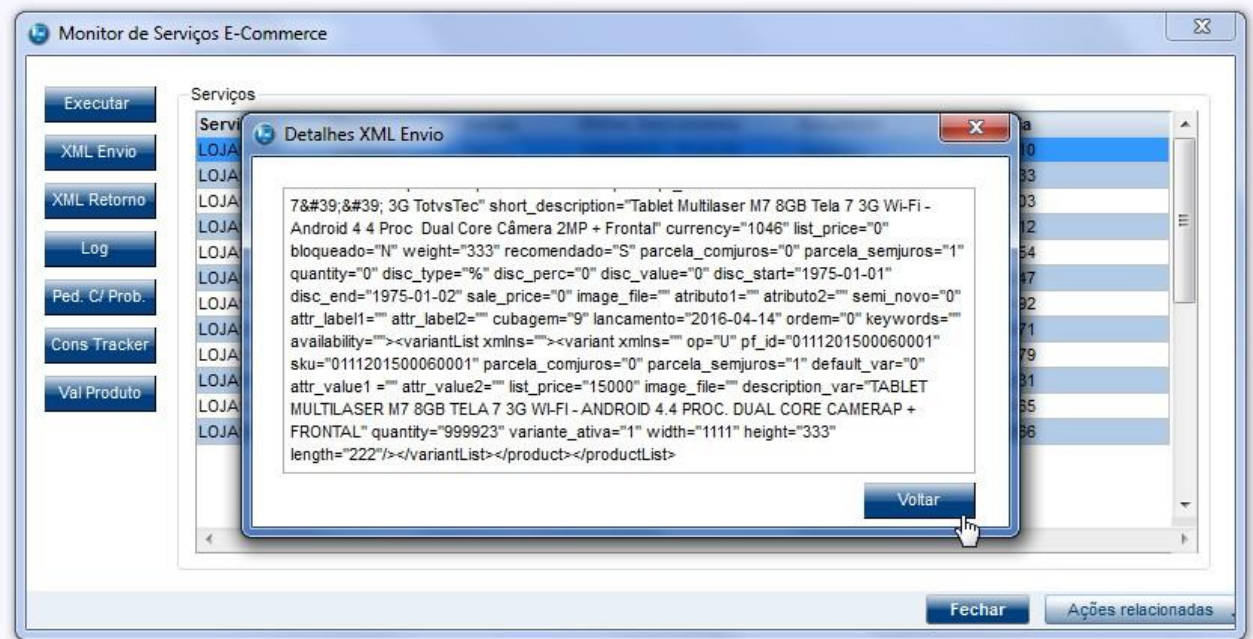

Monitor de Serviços E-Commerce

Serviços

Executar
XML Envio
XML Retorno
Log
Ped. C/ Prob.
Cons Tracker
Val Produto

Detalhes XML Envio

```

7&#39;8&#39; 3G TotvsTec" short_description="Tablet Multilaser M7 8GB Tela 7 3G Wi-Fi-
Android 4 4 Proc Dual Core Câmera 2MP + Frontal" currency="1046" list_price="0"
bloqueado="N" weight="333" recomendado="S" parcela_comjuros="0" parcela_semjuros="1"
quantity="0" disc_type="% disc_perc="0" disc_value="0" disc_start="1975-01-01"
disc_end="1975-01-02" sale_price="0" image_file="" atributo1="" atributo2="" semi_novo="0"
atr_label1="" atr_label2="" cubagem="9" lancamento="2016-04-14" ordem="0" keywords=""
availability=""><variantList xmlns=""><variant xmlns="" op="U" pf_id="0111201500060001"
sku="0111201500060001" parcela_comjuros="0" parcela_semjuros="1" default_var="0"
atr_value1="" atr_value2="" list_price="15000" image_file="" description_var="TABLET
MULTILASER M7 8GB TELA 7 3G WI-FI - ANDROID 4.4 PROC. DUAL CORE CAMERAP +
FRONTAL" quantity="999923" variante_ativa="1" width="1111" height="333"
length="222"/></variantList></product></productList>

```

Voltar

Fechar Ações relacionadas

[Informar uma breve descrição dos testes realizados. O Print Screen de telas é opcional]

Teste Integrado (Equipe de Testes)

[Descrever a sequência dos testes realizados em detalhes e os resultados atingidos. O Print Screen de telas é opcional]

Teste Automatizado (Central de Automação) [Opcional]

[Informar as suítes executadas e descrever os resultados atingidos]

Dicionário de Dados (Codificação) [Opcional]

[O objetivo é incluir o print-screen da tela do dicionário de dados atualizado quando necessário.]

2. Outras Evidências *[Opcional]*

O objetivo é indicar para a equipe de Testes que a informação criada deve ser validada, como por exemplo, publicação de ponto de entrada, etc.