

Evidência de Testes

Produto:	SIGAFRT
Versão:	P11.80
Produto/Versão Integrado:	
Banco de Dados:	Progress, Oracle, SQL, Informix

1. Evidência e sequência do passo a passo

Teste Unitário (Codificação)

Pré-requisito:

- Caso utilizado uma forma de pagamento que possua adm. Financeira deve-se configura-la com o campo "Financ.Prop" (AE_FINPRO) igual a "Sim".

Sequencia 01: Importação de mais de um orçamento:

- No ambiente "Controle de Lojas (SIGALOJA)", acesse "Atualizações / Atendimento / Venda Assistida (LOJA701)", clique em "Atendimento", efetue o lançamento de um item para a venda e clique em "Definir pagamentos". Na sequencia clique em "Zerar pagamentos" e em "Cond.Negociada". Configure a condição e clique em "OK".

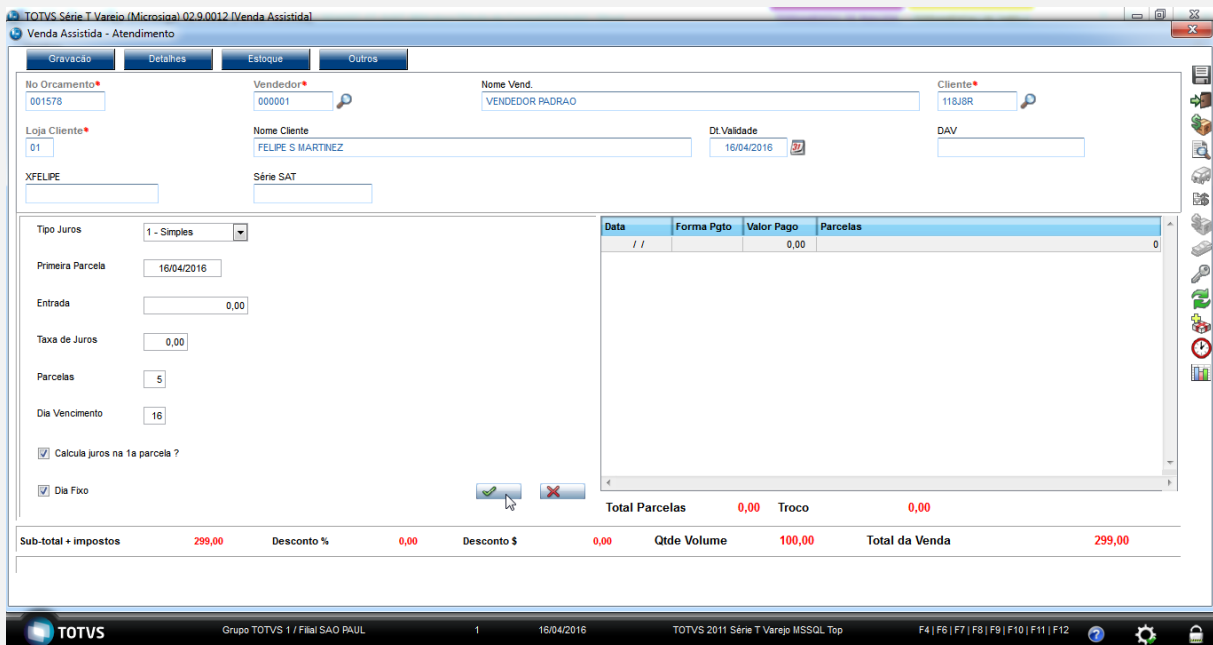

The screenshot shows the 'Venda Assistida - Atendimento' window in the TOTVS system. The interface includes several input fields and a summary table.

Fields:

- No Orçamento: 001578
- Vendedor: 000001
- Nome Vend.: VENDEDOR PADRAO
- Cliente: 118JBR
- Loja Cliente: 01
- Nome Cliente: FELPE S MARTINEZ
- Dt.Validade: 16/04/2016
- DAV: [Empty]
- XFELPE: [Empty]
- Série SAT: [Empty]

Payment Terms:

- Tipo Juros: 1 - Simples
- Primeira Parcela: 16/04/2016
- Entrada: 0,00
- Taxa de Juros: 0,00
- Parcelas: 5
- Dia Vencimento: 16
- Calcula juros na 1a parcela ?
- Dia Fixo

Summary Table:

Data	Forma Pgto	Valor Pago	Parcelas
/ /		0,00	0

Summary Totals:

Sub-total + impostos	299,00	Desconto %	0,00	Desconto \$	0,00	Qtde Volume	100,00	Total da Venda	299,00
----------------------	--------	------------	------	-------------	------	-------------	--------	----------------	--------

Footer: TOTVS Grupo TOTVS 1 / Filial SAO PAUL 1 16/04/2016 TOTVS 2011 Série T Varejo MSSQL Top F4 | F6 | F7 | F8 | F9 | F10 | F11 | F12

- Verifique as datas configuradas anteriormente. Para isso de um duplo clique sobre as formas de pagamentos.

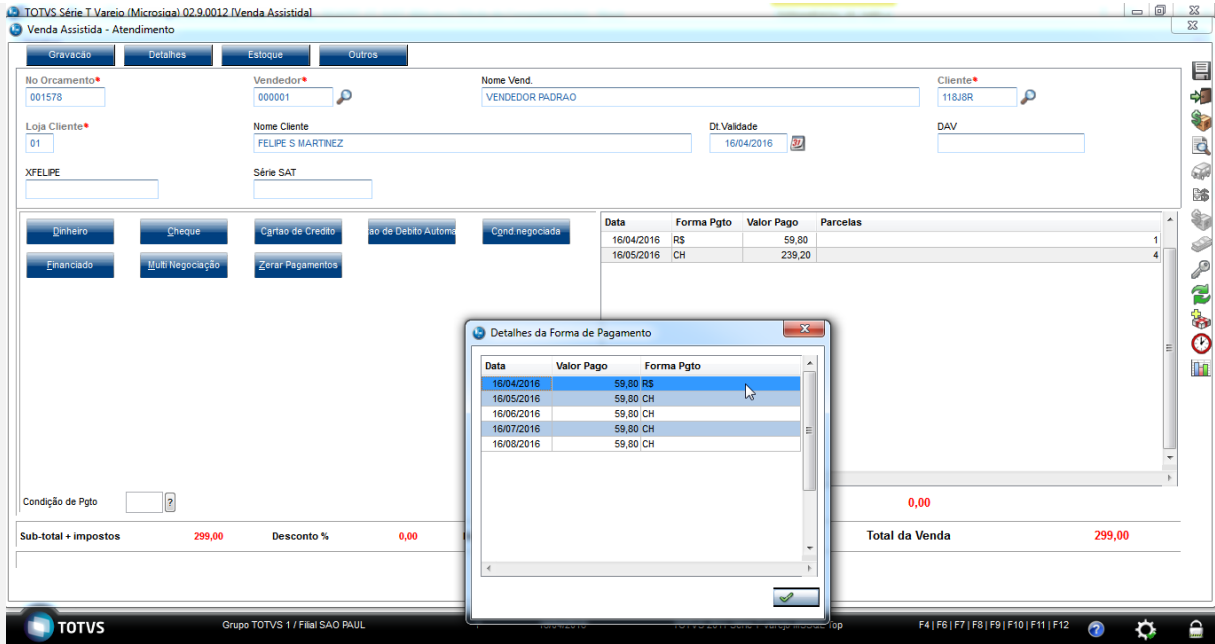

3. Clique em “Gravar como orçamento”.

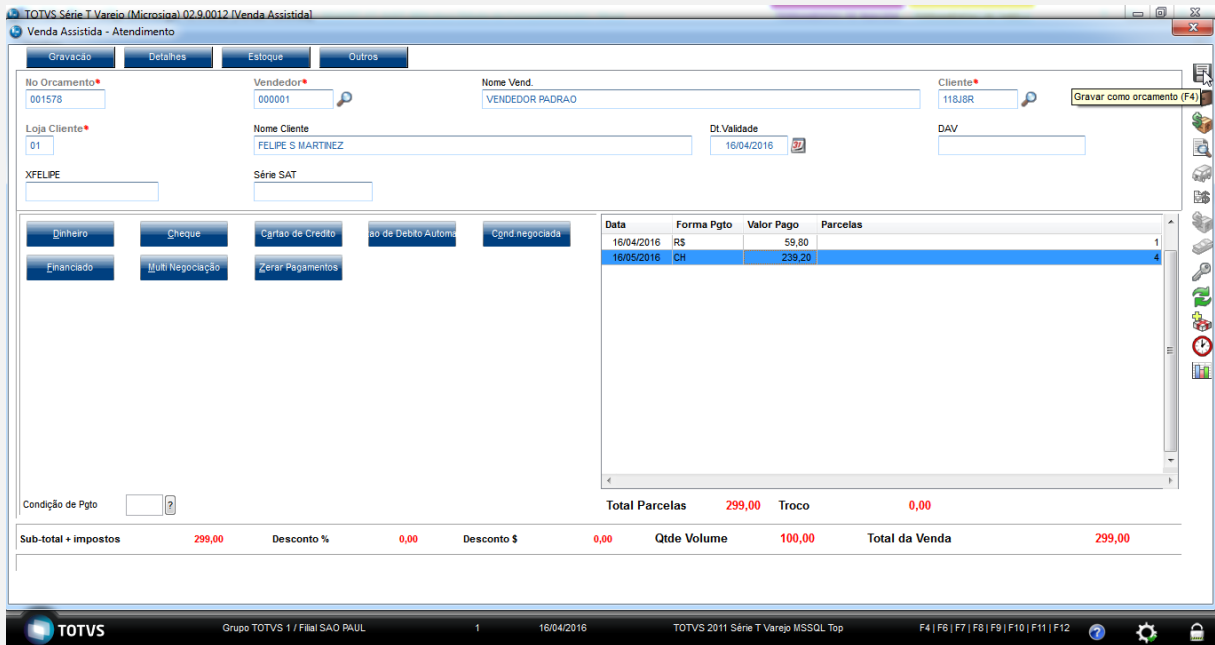

4. No ambiente “Front Loja (SIGAFRT)”, acesse “Atualizações / Frente de lojas / Totvs PDV (STIPosMain)”, Abra o caixa e clique em “Orçamento”. Informe * (asterisco) e clique em “Buscar Orçamento”. Importe o orçamento em aberto.

5. Preencha as informações do cheque e clique em “OK”.

6. Finalize a venda.

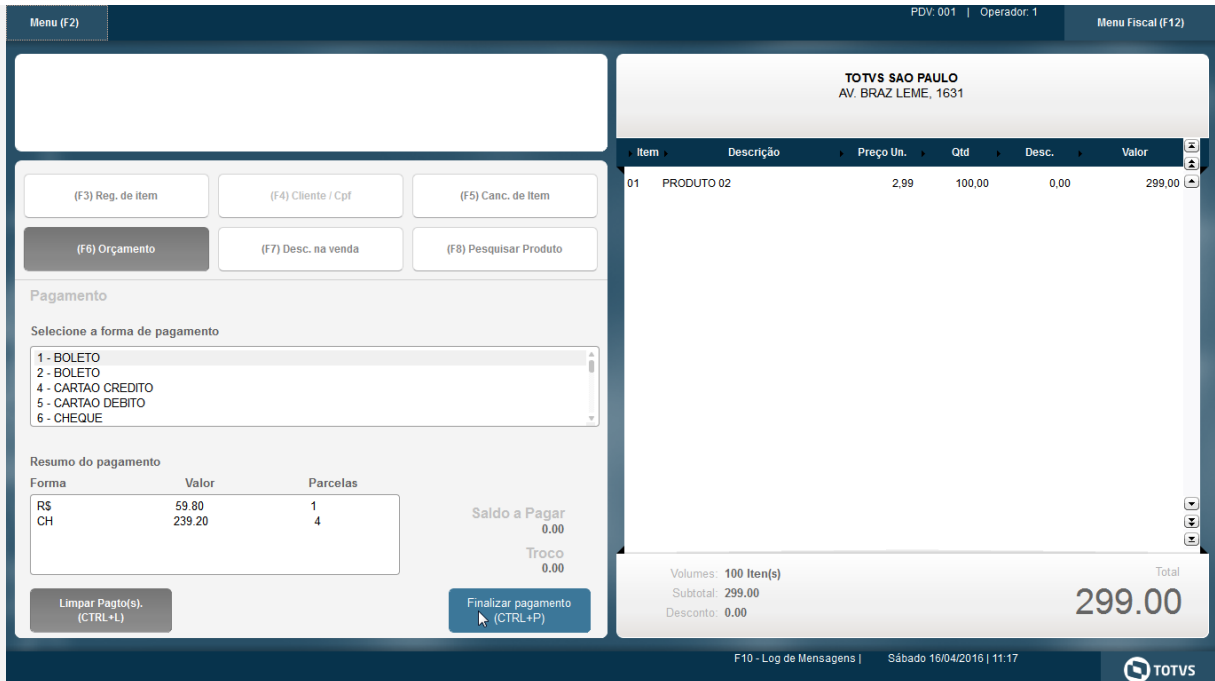

7. O comprovante é impresso.

Epson Do Brasil
 Exceed Your Vision
 Av Tucunare 720 - Fundos
 Barueri - SP

CNPJ: 52.106.911/0001-00
 IE :11111111111111111111
 IM :22222222222222222222

16/04/2016 11:17:35 CCF:000001 COO:000041
 CNPJ/CPF consumidor: 42204220728
 NOME:FELIPE S MARTINEZ
 END: RUA PONTALETE, 145

CUPOM FISCAL

ITEM	CÓDIGO	DESCRIÇÃO	QTD.	UN.	VL UNIT R\$	ST	IAT	VL ITEM R\$
1	02	PRODUTO 02	100	UN	X			2,99 Tb T 299,00¢

TOTAL R\$ 299,00

Dinheiro 59,80
 CHEQUE 239,20
 SOMA R\$ 299,00

Tb=18,00%
 MD-5: 49DB8643FA67719CBFF78BC978A14119
 DAV0000000006

Obrigado! Volte Sempre!
 Protheus POL1892015
 Valor aprox dos tributos R\$ 0,00 (0%)
 Fonte:IBPT

XX
 XXX XX XX XX XX XX XX XX XX XX XX XX XX XX XX XX XXXX
 EPSON TM-T81 FBIII

ECF-IF VERSÃO:01.00.04 ECF:001 LJ:LJ01
 XXXXXXXXXXXXXXXXXXXX 16/04/2016 11:19:09
FAB:EP08110000000000001

- No ambiente de retaguarda, na rotina de “Atualizações / Gerencia de Finanças / Contas a receber”. Após a subida da venda e sua execução no job “Integração ERP” as parcelas com vencimento respeitando o configurado são gerados.

TOTVS Série T Varejo (Microsiga) 02.9.0012 [Contas a Receber]

Detalhes

Filial: M SP 01 -Filial SAO PAUL Prefixo: ABB No. Título: 000041 Parcela: Tipo: RS Natureza: DINHEIRO Portador: C04 Cliente: 118J/R Loja: 01 DT Emissao: 16/04/2016

Vencimento: 16/04/2016 Vencido real: 18/04/2016 Vir.Titulo: 59,80 IRRF: 0,00 ISS: 0,00 Historico: VENDA EM DINHEIRO

Contas a Receber

Filial	Prefixo	No. Título	Parcela	Tipo	Natureza	Portador	Cliente	Loja	DT Emissao	Vencimento	Vencido real	Vir.Titulo
M SP 01 -Filial SAO PAUL	ABB	000041	A	CH	CHEQUE	C04	118J/R	01	16/04/2016	16/04/2016	16/04/2016	59,80
M SP 01 -Filial SAO PAUL	ABB	000041	B	CH	CHEQUE	C04	118J/R	01	16/04/2016	16/06/2016	16/06/2016	59,80
M SP 01 -Filial SAO PAUL	ABB	000041	C	CH	CHEQUE	C04	118J/R	01	16/04/2016	16/07/2016	16/07/2016	59,80
M SP 01 -Filial SAO PAUL	ABB	000041	D	CH	CHEQUE	C04	118J/R	01	16/04/2016	16/08/2016	16/08/2016	59,80

TOTVS Grupo TOTVS 1 / Filial SAO PAUL 1 16/04/2016 TOTVS 2011 Série T Varejo MSSQL Top F11 | F12

Teste Integrado (Equipe de Testes) - Não se aplica

Teste Automatizado (Central de Automação) - Não se aplica

Dicionário de Dados (Codificação) - Não se aplica