

Evidência de Testes

Produto:	SIGALOJA
Versão:	P11.8
Produto/Versão Integrado:	
Banco de Dados:	Progress, Oracle, SQL, Informix

1. Evidência e sequência do passo a passo

Teste Unitário (Codificação)

Pré-Requisito:

- Habilitar o parâmetro "MV_LJTROCO" (conteúdo igual a ".T.").
- Possuir uma adm financeira com o conteúdo do campo "Financ. Proprio" (AE_FINPRO) igual a "N".

Sequencia 01: Venda com troco paga em cartão de crédito.

1. No ambiente "Controle de Lojas (SIGALOJA)" na retaguarda, acesse "Atualizações / Atendimento / Venda Assistida" (LOJA701), efetue a venda de um item e clique em "Definir pagamento".

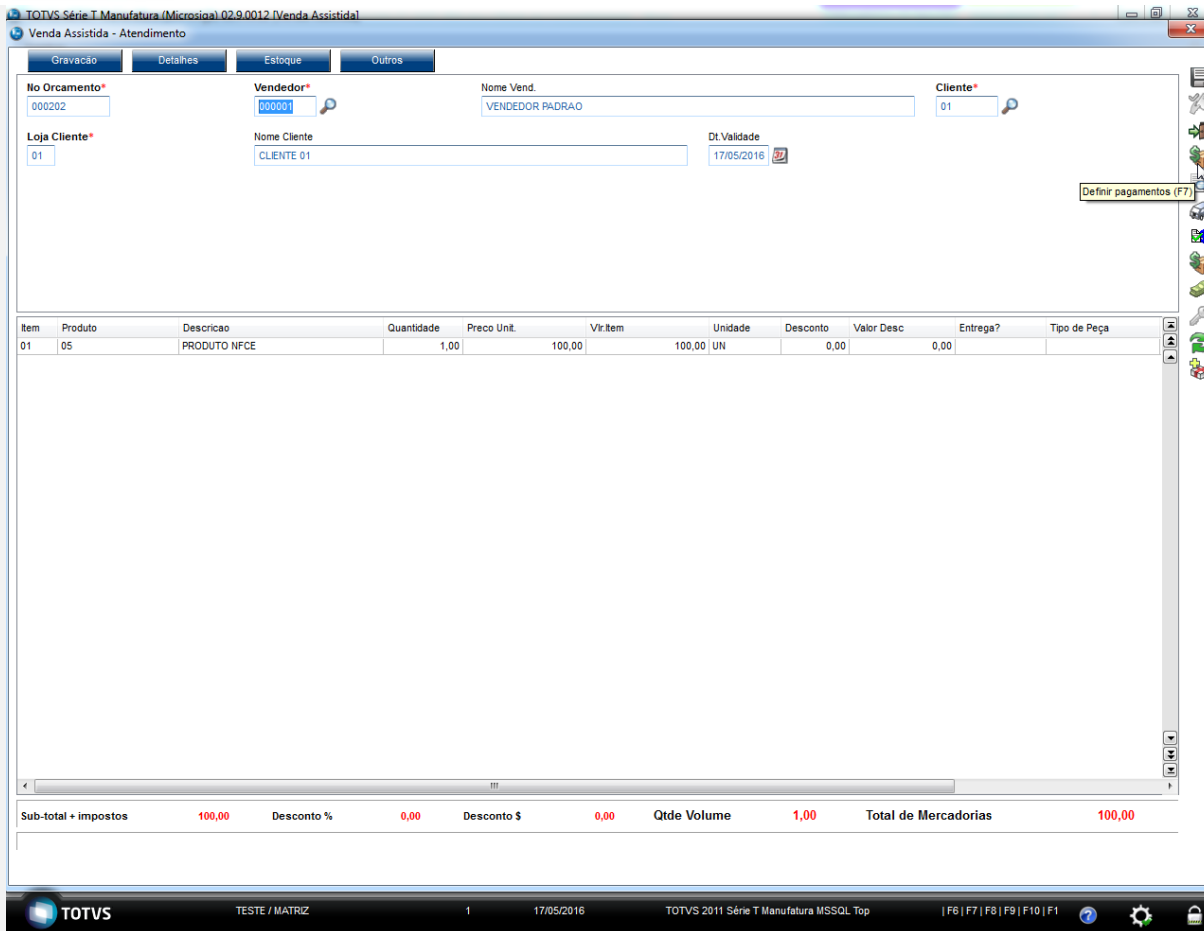

2. Zere os pagamentos e clique em “Cartão de Crédito”. Informe um valor acima do valor da venda e clique em “OK”.

TOTVS Série T Manufatura (Microsiga) 02.9.0012 [Venda Assistida]

Venda Assistida - Atendimento

Gravação | Detalhes | Estoque | Outros

No Orcamento* 000202 Vendedor* 000001 Nome Vend. VENDEDOR PADRAO Cliente* 01

Loja Cliente* 01 Nome Cliente CLIENTE 01 Dt. Validade 17/05/2016

Dinheiro | Cheque | Cartao Credito | Financiada | Vale Presente

Data	Forma Pcto	Valor Pago	Parcelas
/ /		0,00	0

Cond. negociada Zerar Pagamentos

Pagamento

Data: 17/05/2016

Valor: 150,00

Forma Pcto: Cartao Credito

Parcelas: 1

[OK] [Cancelar]

Condição de Pcto: [?]

Total Parcelas: 0,00 Troco: 0,00

Sub-total + impostos	100,00	Desconto %	0,00	Desconto \$	0,00	Qtde Volume	1,00	Total da Venda	100,00
----------------------	--------	------------	------	-------------	------	-------------	------	----------------	--------

TOTVS TESTE / MATRIZ 1 17/05/2016 TOTVS 2011 Série T Manufatura MSSQL Top | F6 | F7 | F8 | F9 | F10 | F11

3. Clique em “Grava como venda” e selecione uma Adm. Financeira que não possua financiamento próprio.



```

XXXXXXXXXXXXXXXXXXXXXXXXXXXXXXXXXXXXXXXXXXXXXXXXXXXXXXXXXXXXXXXXXXXX
XXX XX XX XX XX XX XX XX XX XX XX XX XX XX XX XX XX XXXX
EPSON                               TM-T81 FBIII
ECF-IF VERSÃO:01.00.04 ECF:001      LJ:LJ01
XXXXXXXXXXXXXXXXXXXXXXXXXXXXXXXXXXXXXXXXXXXXXXXXXXXXXXXXXXXXXXXXXXXX
FAB:EP081100000000000001          17/05/2016 14:42:07
    
```

Sequencia 02: Excluindo venda com cartão de crédito

1. No ambiente “Controle de Lojas (SIGALOJA)” na retaguarda, acesse “Atualizações / Atendimento / Excluir NF/Orc/Ped” (LOJA140), selecione a venda realizada anteriormente e clique em “Ações Relacionadas / Exclusão Nf/Orc”.

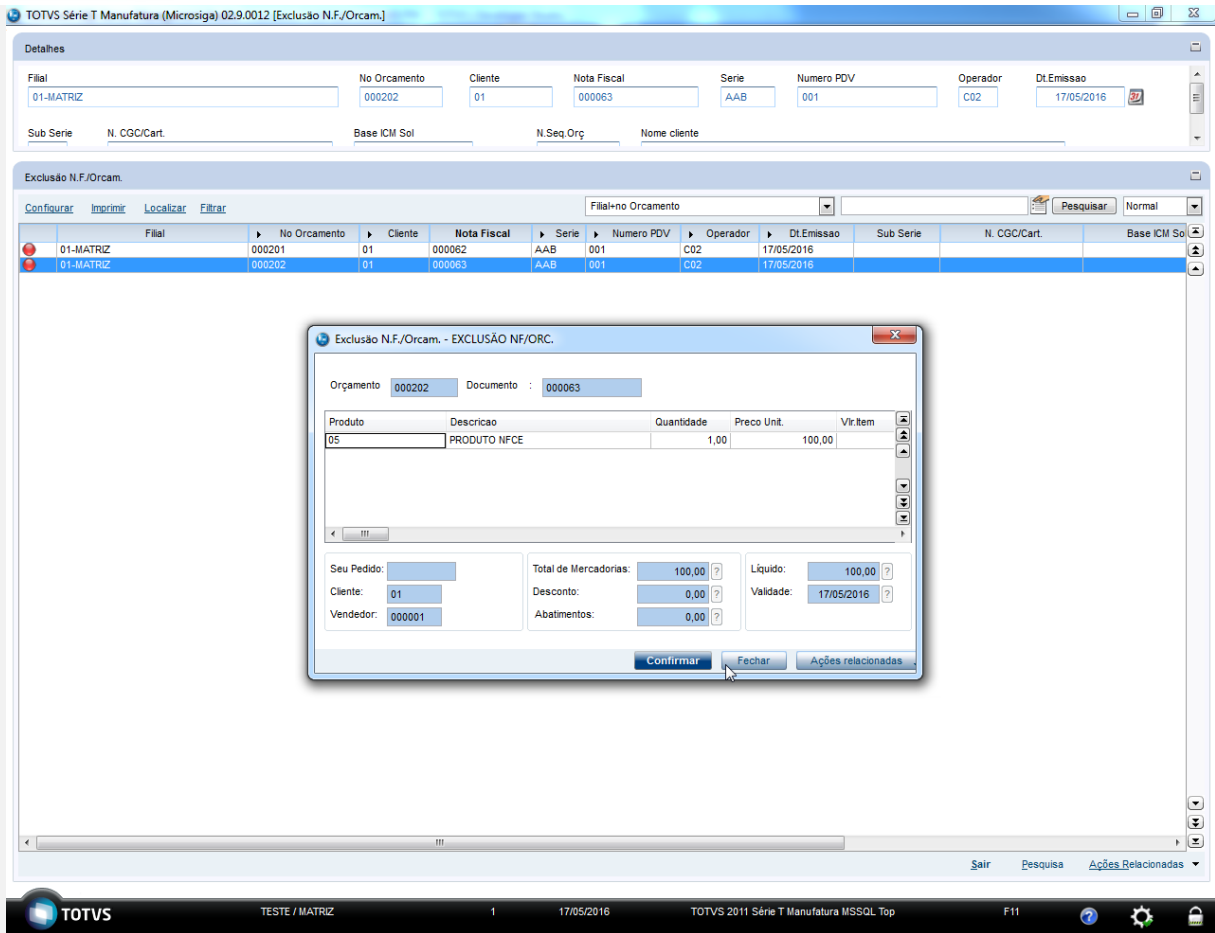
2. Cliquem “ Confirmar”.



3. O orçamento volta a ficar em aberto.

TOTVS Série T Manufatura (Microsiga) 02.9.0012 [Exclusão N.F./Orcam.]

Detalhes

Filial: 01-MATRIZ No Orcamento: 000202 Cliente: 01 Nota Fiscal: Serie: Numero PDV: Operador: Dt.Emissao: 17/05/2016

Sub Serie: N. CGC/Cart.: Base ICM Sol: N.Seq.Orç: Nome cliente:

Exclusão N.F./Orcam.

Configurar Imprimir Localizar Filtrar Filial-no Orcamento Pesquisar Normal

Filial	No Orcamento	Cliente	Nota Fiscal	Serie	Numero PDV	Operador	Dt.Emissao	Sub Serie	N. CGC/Cart.	Base ICM Sol
01-MATRIZ	000202	01					17/05/2016			

Sair Pesquisa Ações Relacionadas

TOTVS TESTE / MATRIZ 1 17/05/2016 TOTVS 2011 Série T Manufatura MSSQL Top F11

4. É possível verificar que os registros de pagamento “SE1” e “SE5” foram deletados.

D_E_L_E_T_	L1_FILIAL	L1_NUM	L1_VEND	L1_COMIS	L1_CLIENTE	L1_LOJA	L1_TIPOCLI	L1_VLRTOT	L1_DESCONT	L1_VLRLIQ	L1_NROPCLI	L1_DTJIM	L1_DOC	L1_SERIE	L1_PDV	L1_EMISNF	L1_V
1	01	000202	000001	10	01	01	F	100	0	100		20160517					100

D_E_L_E_T_	L4_FILIAL	L4_NUM	L4_DATA	L4_VALOR	L4_FORMA	L4_ADMINIS	L4_NUMCART	L4_AGENCIA	L4_CONTA	L4_RG	L4_TELEFON	L4_OBS	L4_TERCEIR	L4_SITUA	L4_DATATEF	L4
1	01	000202	20160517	150	CC	010 - Adm Cc Financ.								F		

D_E_L_E_T_	E1_FILIAL	E1_PREFIXO	E1_NUM	E1_PARCELA	E1_TIPO	E1_NATUREZ	E1_PORTADO	E1_AGEDEP	E1_CLIENTE	E1_LOJA	E1_NOMCLI	E1_EMISSAO	E1_VENCTO	E1_VENCREA
1	01	AAB	000063	A	CC	CARTAO	C02	.	010	01	ADM CC FINANC. PROP	20160517	20160616	20160616

D_E_L_E_T_	E5_FILIAL	E5_DATA	E5_TIPO	E5_MOEDA	E5_VALOR	E5_NATUREZ	E5_BANCO	E5_AGENCIA	E5_CONTA	E5_NUMCHEQ	E5_DOCUMENT	E5_VENCTO	E5_RECPCAG	E5_BENEF	E5_HISTOR
1	01	20160517		TC	50	TROCO	C02	.	.				P		Registro de

Teste Integrado (Equipe de Testes) - Não se aplica

Teste Automatizado (Central de Automação) - Não se aplica

Dicionário de Dados (Codificação) - Não se aplica