

Evidência de Testes

Produto: <i>Protheus</i>	SIGALOJA
Versão: <i>12.1.7</i>	[Informar a versão do produto em que será executado o teste. Exemplo: P10]
Produto/Versão Integrado:	[Informar em quais linhas de produtos e versões haverá expedição]
Banco de Dados: <i>SQL2008</i>	[Progress, Oracle, SQL, Informix]

1. Evidência e sequência do passo a passo *[obrigatório]*

1. Abra o módulo SIGAFRT e abra a tela de atendimento.

The screenshot displays the Protheus Front Loja interface. On the left, there is a summary of the purchase:

- Produto:** IPHONE 6S PLUS APPLE
- Quantidade x Preço:** 1,00 UN X R\$ 2.999,00
- Total do Item:** R\$ 2.999,00

 The Microsiga logo is visible in the bottom left corner. In the center, a fiscal receipt (CUPOM FISCAL) is shown with the following details:

- Company:** MICROSIGA SOFTWARE S.A., Av. Braz Leme, 1631 - São Paulo, www.microsiga.com.br
- Date/Time:** 30/05/2016 17:27:37
- Document:** PDV:001 COD:SAT
- Table:**

ITEM	CÓDIGO	DESCRIÇÃO	QTDxUNITARIO	ST	VALOR (R\$)
001	00000000000000	IPHONE 6S PLUS APPLE	1x2.999,00	T18.00%	2.999,00

 At the bottom right, the total amount is displayed as **Total Parcial: R\$ 2.999,00** with a discount of 0.00%. The interface title bar at the bottom reads "Protheus Front Loja".

2. Selecione um produto.

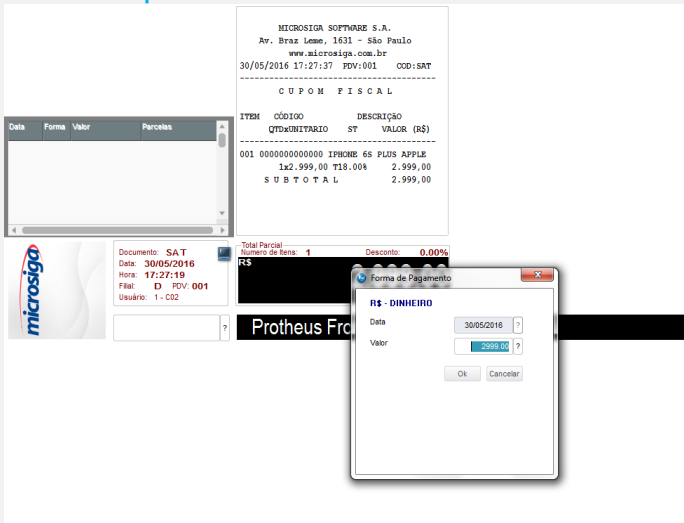

3. Informe a forma de pagamento.

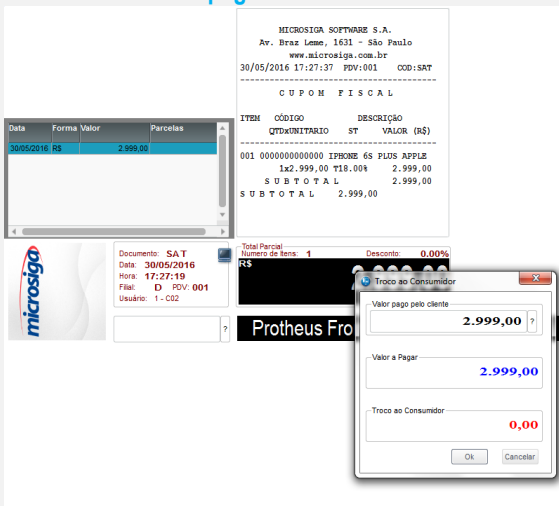

4. Digite o valor do frete.

The screenshot displays a software interface for generating a receipt. It includes a summary window with the following data:

TOTAL	2.999,00
DINHEIRO	2.999,00
VALOR RECEBIDO	2.999,00

Additional text in the summary window includes: "Valor aprox dos tributos R\$ 0,00 (0%)", "Fon: nte:IBPT", "Obrigado! Volte Sempre!", and "30/05/2016 17:29:06 PDV:001 COD:SAT".

Below the summary is a table with the following content:

Data	Forma	Valor	Parcelas
30/05/2016	RS	2.999,00	

At the bottom left, there is a "microsig" logo and a box containing document details: "Documento: SAT", "Data: 30/05/2016", "Hora: 17:27:19", "Filial: D PDV: 001", and "Usuário: 1 - C02".

At the bottom right, a large black box displays "Total Parcial" and "Numero de Itens: 1" with a "Desconto: 0.00%". Below this, a large white box shows "R\$ 2.999,00".

A modal dialog box titled "INFORME O CPF / CNPJ PARA IMPRESSÃO" is open, with a text input field for "CPF/CNPJ" and "Ok" and "Cancelar" buttons.

Teste Integrado (Equipe de Testes)

[Descrever a sequência dos testes realizados em detalhes e os resultados atingidos. O Print Screen de telas é opcional]

Teste Automatizado (Central de Automação) [Opcional]

[Informar as suítes executadas e descrever os resultados atingidos]

Dicionário de Dados (Codificação) [Opcional]

[O objetivo é incluir o print-screen da tela do dicionário de dados atualizado quando necessário.]

13. Outras Evidências [Opcional]

O objetivo é indicar para a equipe de Testes que a informação criada deve ser validada, como por exemplo, publicação de ponto de entrada, etc.