

Evidência de Testes

| | |
|---|---|
| Produto: <i>PROTHEUS</i> | [informar o produto] |
| Versão: <i>11.80</i> | [Informar a versão do produto em que será executado o teste. Exemplo: P10] |
| Produto/Versão Integrado: <i>[obrigatório para projetos de integração]</i> | [Informar em quais linhas de produtos e versões haverá expedição] |
| Banco de Dados: <i>[obrigatório]</i> | [Progress, Oracle, SQL, Informix] |

1. Evidência e sequência do passo a passo *[obrigatório]*

Teste Unitário (Codificação)

1. No SIGALOJA, venda assistida, efetue uma venda com desconto no valor do item.

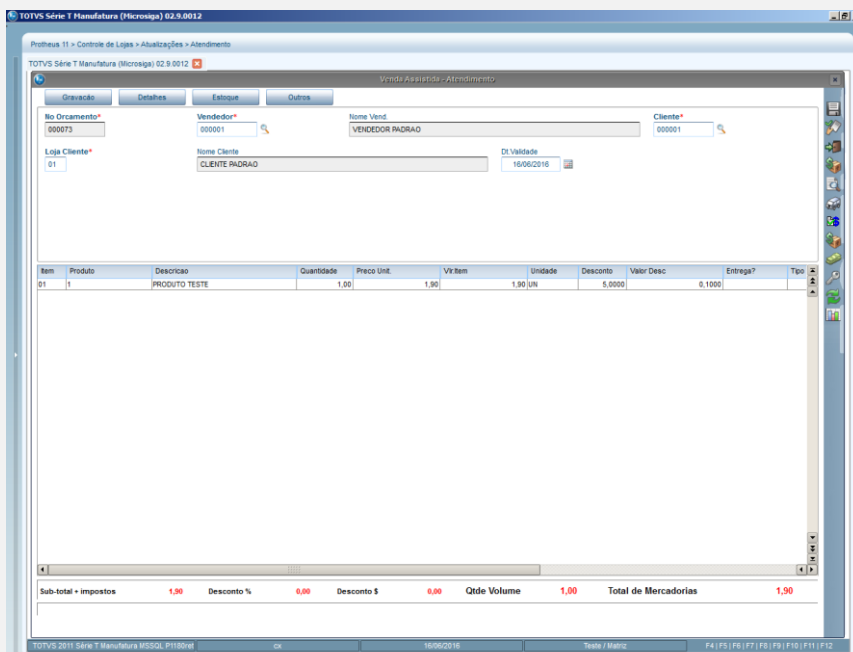

2. Na rotina de Rentabilidade consulte o cálculo do total da margem e verifique se os valores coincidem.
Fórmula para calcular a margem: $((\text{vlr. Presente} - \text{C.M.V}) / \text{vlr. Presente}) * 100$

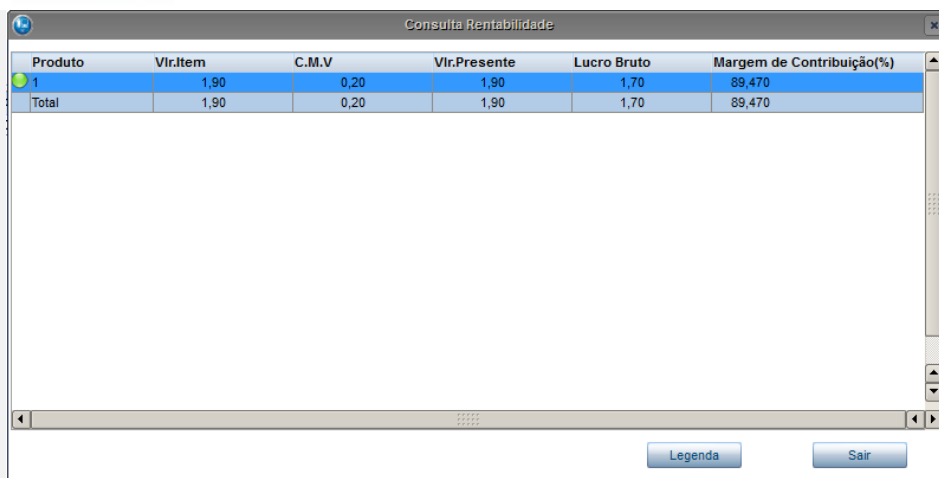

| Produto | Vir.Item | C.M.V | Vir.Presente | Lucro Bruto | Margem de Contribuição(%) |
|---------|----------|-------|--------------|-------------|---------------------------|
| 1 | 1,90 | 0,20 | 1,90 | 1,70 | 89,470 |
| Total | 1,90 | 0,20 | 1,90 | 1,70 | 89,470 |

Teste Integrado (Equipe de Testes)

[Descrever a sequência dos testes realizados em detalhes e os resultados atingidos. O Print Screen de telas é opcional]

Teste Automatizado (Central de Automação) [Opcional]

[Informar as suítes executadas e descrever os resultados atingidos]

Dicionário de Dados (Codificação) [Opcional]

[O objetivo é incluir o print-screen da tela do dicionário de dados atualizado quando necessário.]

2. Outras Evidências [Opcional]

O objetivo é indicar para a equipe de Testes que a informação criada deve ser validada, como por exemplo, publicação de ponto de entrada, etc.