

Evidência de Testes

Produto:	SIGALOJA / SIGAFIS
Versão:	P11
Produto/Versão Integrado:	
Banco de Dados:	Todos

1. Evidência e sequência do passo a passo *(obrigatório)*

1. Através do SIGALOJA, na rotina Vendas Assistida, realizar uma venda escolhendo com Cartão de Crédito como forma de pagamento.

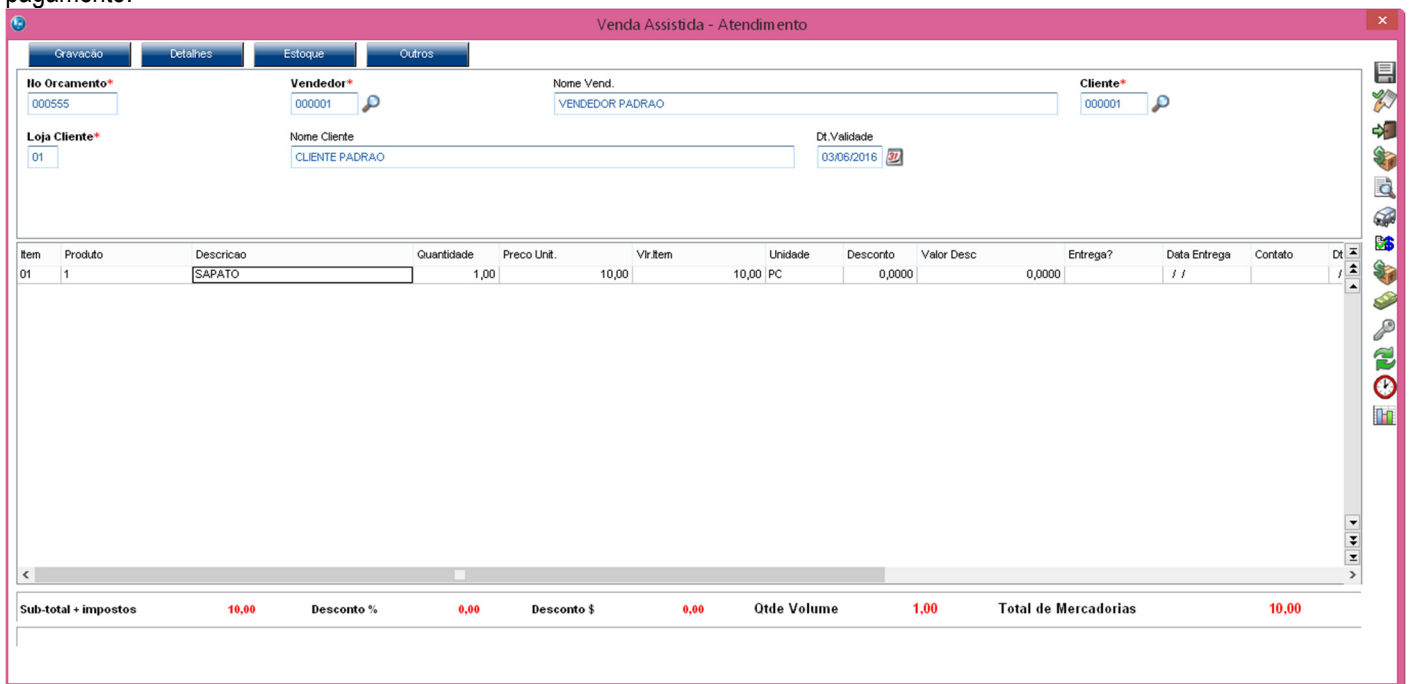

Item	Produto	Descricao	Quantidade	Preco Unit.	Vir.Item	Unidade	Desconto	Valor Desc	Entrega?	Data Entrega	Contato
01	1	SAPATO	1,00	10,00	10,00	PC	0,0000	0,0000	/ /	/ /	/

Sub-total + impostos	10,00	Desconto %	0,00	Desconto \$	0,00	Qtde Volume	1,00	Total de Mercadorias	10,00
----------------------	-------	------------	------	-------------	------	-------------	------	----------------------	-------

Venda Assistida - Atendimento

Gravação | Detalhes | Estoque | Outros

No Orcamento* 000555
 Vendedor* 000001
 Nome Vend. VENDEDOR PADRAO
 Cliente* 000001

Loja Cliente* 01
 Nome Cliente CLIENTE PADRAO
 Dt. Validade 03/06/2016

Dinheiro Cheque Cartao de Credi
 ao de Debito Automa Cgnd. negociada

Financiada Multi Negociação
 Zerar Pagamentos

Data	Forma Pgto	Valor Pago	Parcelas	ID Cartão
03/06/2016	CC	10,00	1	1

Total Parcelas 10,00 Troco 0,00

Sub-total + impostos 10,00
 Desconto % 0,00
 Desconto \$ 0,00
 Qtde Volume 1,00
 Total da Venda 10,00

Venda Assistida - Atendimento

Gravação | Detalhes | Estoque | Outros

No Orcamento* 000555
 Vendedor* 000001
 Nome Vend. VENDEDOR PADRAO
 Cliente* 000001

Loja Cliente* 01
 Nome Cliente CLIENTE PADRAO
 Dt. Validade 03/06/2016

Dinheiro Cheque Cartao de Credi
 ao de Debito Automa Cgnd. negociada

Financiada Multi Negociação
 Zerar Pagamentos

Processando...

Aguarde...Processando orcamento 000555

Data	Forma Pgto	Valor Pago	Parcelas	ID Cartão
03/06/2016	CC	10,00	1	1

Total Parcelas 10,00 Troco 0,00

Sub-total + impostos 10,00
 Desconto % 0,00
 Desconto \$ 0,00
 Qtde Volume 1,00
 Total da Venda 10,00

TEF - Transferência Eletrônica de Fundos

Mensagem SITEF - Cartão de Crédito 1 - R\$ 10,00

Selecione o tipo do Cartao de Credito

Solicitação SITEF



- 1:Magnético/Chip
- 2:Digitado

Cartão de Crédito 1R\$ 10,00

Transacao OK!



Epson Do Brasil
Exceed Your Vision
Av Tucunare 720 - Fundos
Barueri - SP

CNPJ: 52.106.911/0001-00
IE :11111111111111111111
IM :22222222222222222222

03/06/2016 17:02:16 CCF:000063 COO:000231

CUPOM FISCAL

ITEM	CÓDIGO	DESCRIÇÃO	QTD.	UN.	VL UNIT R\$	ST	IAT	VL ITEM R\$
1	1	SAPATO 1PC X			10,00	Ta	T	10,00:

TOTAL R\$ 10,00

CARTAO DE CREDI 10,00
Ta=18,00%
Orcamento: 000555
Valor aprox dos tributos R\$ 0,00 (0%)
Fonte:IBPT
Obrigado! Volte Sempre!
POWERED BY TOTVS

XX
XX
XXX
EPSON TM-T81 FBIII
ECF-IF VERSÃO:01.00.04 ECF:001 LJ:LJ01
XX
03/06/2016 17:02:30
FAB:EP081100000000000001

Epson Do Brasil
Exceed Your Vision
Av Tucunare 720 - Fundos
Barueri - SP

CNPJ: 52.106.911/0001-00
IE :11111111111111111111
IM :22222222222222222222

03/06/2016 17:02:32 GNF:000119 COO:000232
CDC:0001

NÃO É DOCUMENTO FISCAL
COMPROVANTE CRÉDITO OU DÉBITO
CARTAO DE CREDI
1ª VIA

COO do documento vinculado: 000231
Valor da compra R\$ 10,00
Valor do pagamento R\$ 10,00
Número de Parcelas: 1

.....S...I...M...U...L...A...D...O.....
VISA
CIELO
VISA CREDITO
400647*****5900
1a VIA-CLIENTE AUT=030004
DOC=030004 03/06/16 17:01 OML-X
VENDA A CREDITO
VALOR: 10,00

.....S...I...M...U...L...A...D...O.....
.....S.O.F.T.W.A.R.E.E.X.P.R.E.S.S.....
(SiTef)

.....S...I...M...U...L...A...D...O.....
VISA
CIELO
VISA CREDITO
400647*****5900
2a VIA-ESTABELECIMENTO AUT=030004
0020000080750001/PDV=24000002
CODIGO DA VENDA: 1234567890123456
DOC=030004 03/06/16 17:01 OML-X
VENDA A CREDITO
VALOR: 10,00

.....S...I...M...U...L...A...D...O.....
.....S.O.F.T.W.A.R.E.E.X.P.R.E.S.S.....
(SiTef)

EPSON TM-T81 FBIII
ECF-IF VERSÃO:01.00.04 ECF:001 LJ:LJ01
XX
03/06/2016 17:02:36
FAB:EP081100000000000001

2. Processar a Redução Z.

The screenshot shows the TOTVS SIA application window titled 'TOTVS Série T Manufatura (Microsiga) 02.9.0012'. On the left is a navigation menu with 'Redução Z' highlighted. The main area displays a 'Cupom de Redução Z' dialog box with the following text: 'Objetivo do Programa: Este programa tem como objetivo efetuar a impressão do cupom de Redução Z da impressora: EPSON TM-T81FB V01.00.04'. Below this is a yellow 'OK' button and a grey 'Cancel' button. Below the dialog box is a pink 'Atenção' (Attention) warning box with a question mark icon and the text: 'A impressora está ligada corretamente e as configurações da redução Z corretos?'. It has 'Sim' and 'Não' buttons.

The image shows a printed Z-reduction coupon from Epson Do Brasil. The text on the coupon is as follows:

Epson Do Brasil
Exceed Your Vision
Av Tucunare 720 - Fundos
Barueri - SP
CNPJ: 52.106.911/0001-00
IE :11111111111111111111
IM :22222222222222222222

03/06/2016 17:06:06 COO: 000233

REDUÇÃO Z

MOVIMENTO DO DIA: 03/06/2016

CONTADORES

Geral de Operação Não-Fiscal:	000119
Contador de Reinício de Operação:	001
Contador de Reduções Z:	0014
Contador de Cupom Fiscal:	000063
Contador de Fita-Detalhe:	000000
Comprovante de Crédito ou Débito:	0001
Geral de Relatório Gerencial:	000013
Geral Oper. Não-Fiscal Canc.:	0000

3. Através do módulo SIGAFIS, efetuar a Apuração de ICMS.

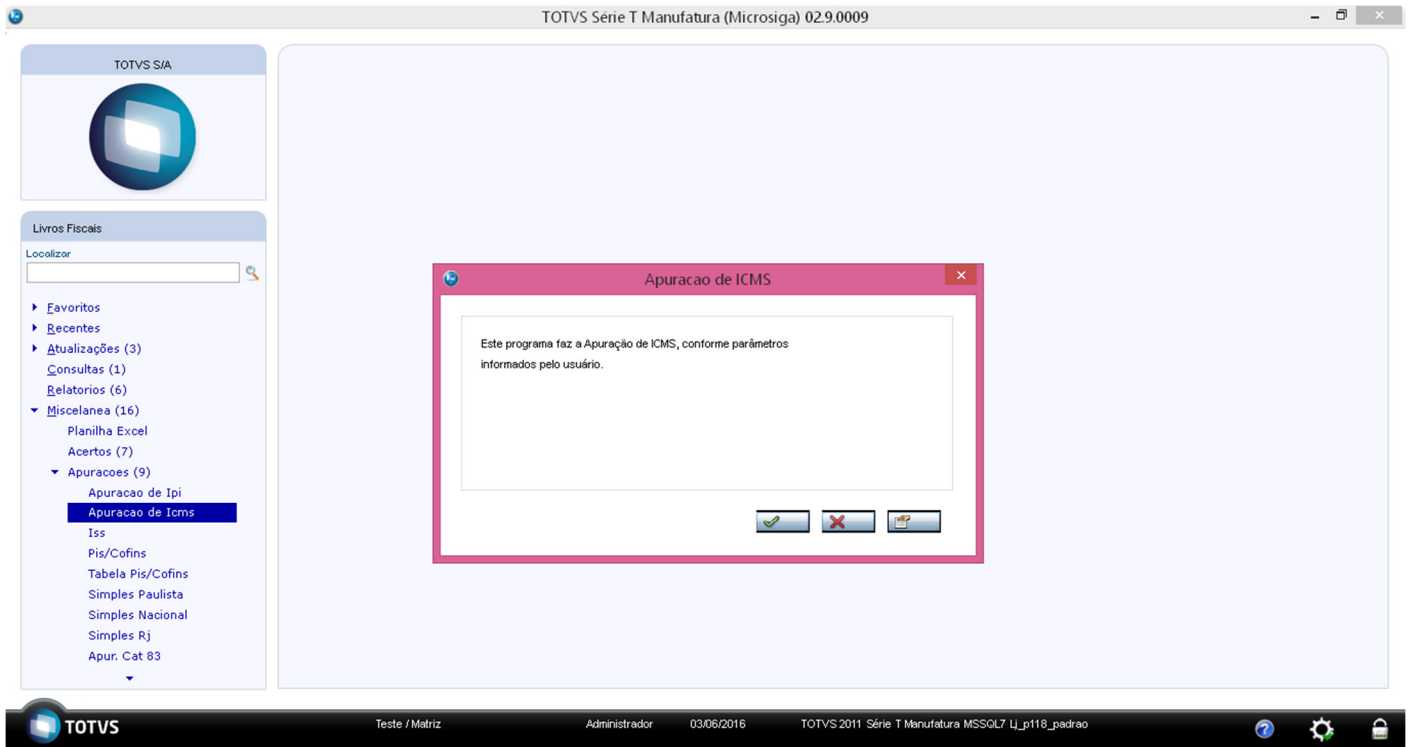

4. Através do módulo SIGAFIS, efetuar a geração do Sped Fiscal (gerar o registro 1600).

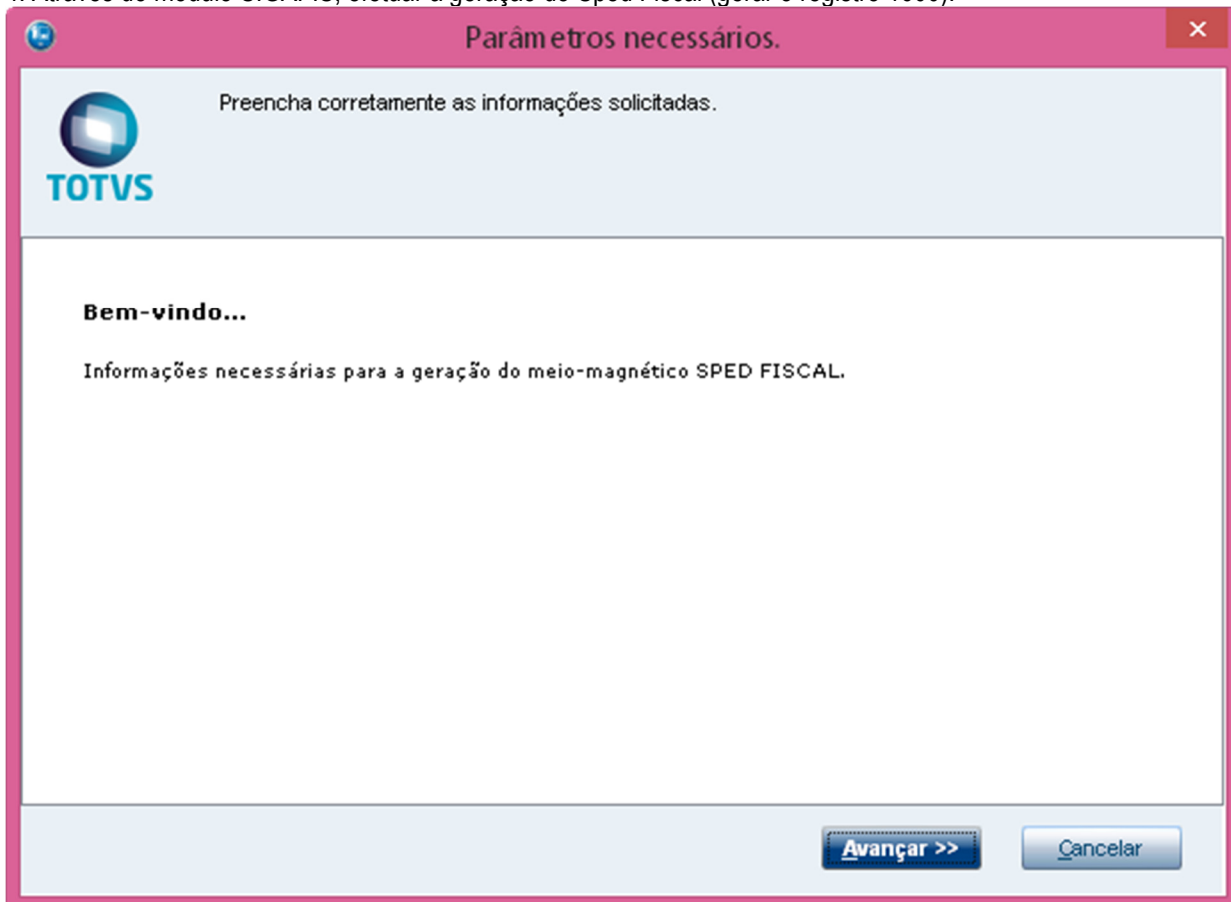

Parâmetros necessários.

Parâmetros para Geração

TOTVS

Data de	Data até
<input type="text" value="01/06/2016"/> ?	<input type="text" value="30/06/2016"/> ?
Livro	
<input type="text" value="*"/>	
Diretório do Arquivo Destino	Nome do Arquivo Destino
<input type="text" value="C:\"/>	<input type="text" value="SPED_FIS.TXT"/>
Gera Inventário	Gera Registros Complementares de Frete
<input type="text" value="2-Não"/> ▼	<input type="text" value="2-Não"/> ▼
Data de fechamento do estoque	Gera Registros de ECF
<input style="width: 50px;" type="text" value=" / "/> ?	<input type="text" value="1-Sim"/> ▼

<< Voltar **Avançar >>** Cancelar

Parâmetros necessários.

Informações para processamento do Bloco 1

TOTVS

Gera Registro 1100 - Exportação?	Gera Registro 1200 - Créditos Fiscais?
2 - Não	2 - Não
Gera Registro 1300 - Combustíveis?	Gera Registro 1390 - Usina de açúcar/álcool?
2 - Não	2 - Não
Gera Registro 1400 - Valores Agregados?	Gera Registro 1500 - Energia Elétrica?
2 - Não	2 - Não
Gera Registro 1600 - Cartão de Crédito/Débito?	Gera Registro 1700 - Documentos Fiscais?
1 - Sim	2 - Não
Gera Registro 1800 - Transporte Aéreo?	Gera Registro 1400 - Movimentação Anual?
2 - Não	2 - Não

<< Voltar Finalizar Cancelar

Processamento SPED Fiscal

Gerando arquivo texto

000053/000053

TOTVS

Arquivo C:\SPED_FIS.TXT gerado com sucesso!

Ok

Cancelar

Total de n	53
Total de n	53
Total de n	0
Tempo estimado para termino do processamento (Seg.)	0

2. Outras Evidências