

## Evidência de Testes

<b>Produto:</b>	SIGALOJA / SIGAFIS
<b>Versão:</b>	P11
<b>Produto/Versão Integrado:</b>	
<b>Banco de Dados:</b>	Todos os homologados.

### 1. Evidência e sequência do passo a passo

1. Através do SIGALOJA, na rotina Venda Assistida, realizar uma venda.

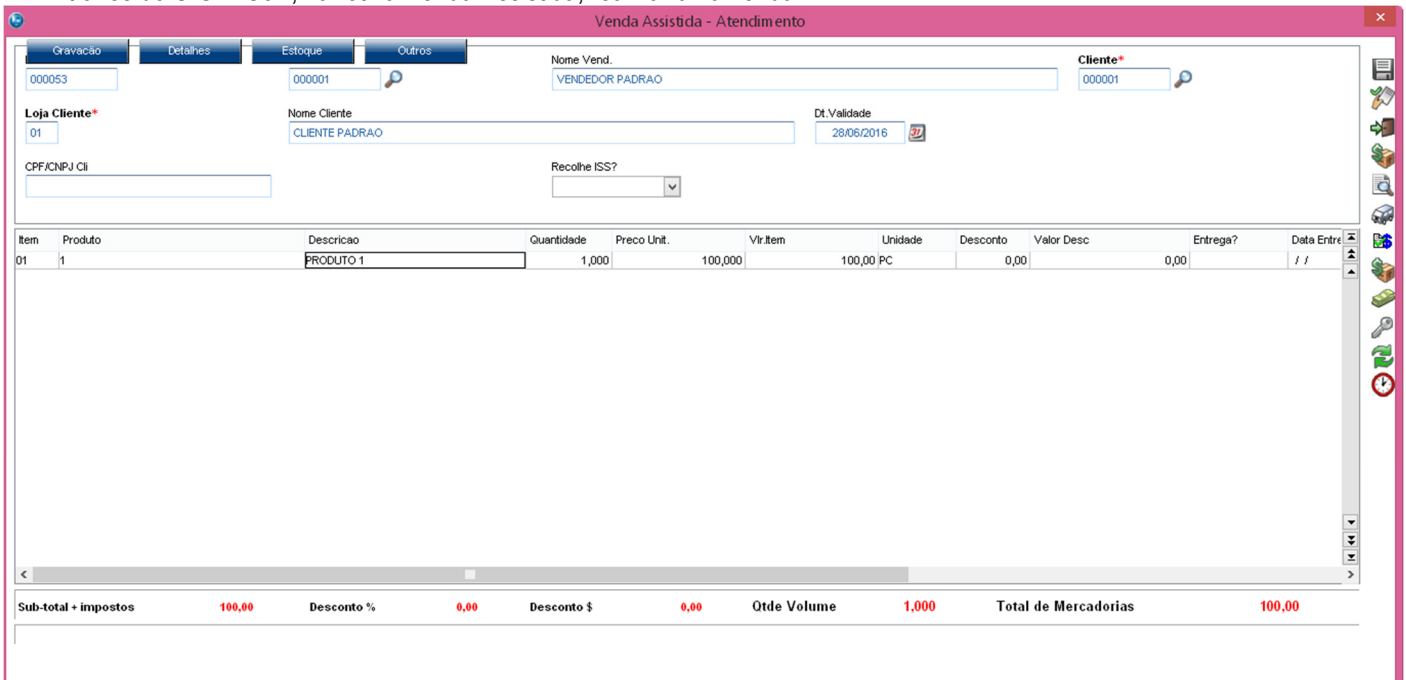

Item	Produto	Descricao	Quantidade	Preco Unit.	Vlr Item	Unidade	Desconto	Valor Desc	Entrega?	Data Entr.
01	1	PRODUTO 1	1,000	100,000	100,00	PC	0,00	0,00	/ /	

Sub-total + impostos: 100,00 | Desconto %: 0,00 | Desconto \$: 0,00 | Qtde Volume: 1,000 | Total de Mercadorias: 100,00

Venda Assistida - Atendimento

Gravação | Detalhes | Estoque | Outros

000053 | 000001 | Nome Vend. VENDEDOR PADRAO | Cliente\* 000001

Loja Cliente\* 01 | Nome Cliente CLIENTE PADRAO | Dt. Validade 28/06/2016

CPF/CNPJ CII | Recolhe ISS?

Data	Forma Pgto	Valor Pago	Parcelas
28/06/2016	R\$	100,00	1

TOTVS |  
Aguarde ... imprimindo o cupom fiscal ...

Condição de Pgto 001 A VISTA

Total Parcelas	100,00	Troco	0,00
----------------	--------	-------	------

Sub-total + impostos	100,00	Desconto %	0,00	Desconto \$	0,00	Qtde Volume	1,000	Total da Venda	100,00
----------------------	--------	------------	------	-------------	------	-------------	-------	----------------	--------

28/06/2016 14:41:05 CCF:000035 COO:000142

**CUPOM FISCAL**

ITEM	CÓDIGO	UN.	VL UNIT R\$	DESCRÇÃO	ST IAT	VL ITEM R\$
1	1	PRODUTO	1	1PC X		100,00 Ta T 100,00<

**TOTAL R\$ 100,00**

Dinheiro 100,00  
Ta=18,00%  
Orçamento: 000053  
Valor aprox dos tributos R\$ 0,00 (0%)  
Fonte:IBPT  
Obrigado! Volte Sempre!  
POWERED BY TOTVS

2. Processar a Redução Z.

Cupom de Redução Z

Objetivo do Programa  
Este programa tem como objetivo efetuar a impressão do cupom de Redução Z da impressora:  
EPSON TM-T81FB V01.00.04

**Atenção**

ⓘ A impressora está ligada corretamente e as configurações da redução Z corretos ?

```

Epson Do Brasil
Exceed Your Vision
Av Tucunare 720 - Fundos
Barueri - SP
CNPJ: 52.106.911/0001-00
IE :11111111111111111111
IM :22222222222222222222
-----
28/06/2016 14:42:49 COO:000143
REDUÇÃO Z
MOVIMENTO DO DIA: 28/06/2016
CONTADORES
Geral de Operação Não-Fiscal: 000061
Contador de Reinício de Operação: 001
Contador de Reduções Z: 0012
Contador de Cupom Fiscal: 000035
Contador de Fita-Detalhe: 000000
Comprovante de Crédito ou Débito: 0000
Geral de Relatório Gerencial: 000014
Geral Oper. Não-Fiscal Canc.: 0000

```

3. Sair do sistema e realizar a "Intervenção Técnica" na Impressora Fiscal.



Epson Do Brasil  
 Exceed Your Vision  
 Av Tucunare 720 - Fundos  
 Barueri - SP  
 CNPJ: 52.106.911/0001-00  
 IE :11111111111111111111  
 IM :22222222222222222222

---

28/06/2016 14:44:36 **COO: 000144**

**LEITURA X**  
 ENTRADA EM INTERVENÇÃO  
 CONTADORES

Geral de Operação Não-Fiscal:	000061
Contador de Reinício de Operação:	001
Contador de Reduções Z:	0012
Contador de Cupom Fiscal:	000035
Contador de Fita-Detalhe:	000000
Comprovante de Crédito ou Débito:	0000
Geral de Relatório Gerencial:	000014
Geral Oper. Não-Fiscal Canc.:	0000
Geral Fiscal Cancelada:	0000

4. Acessar novamente o sistema SIGALOJA, na rotina Venda Assistida, realizar outra venda.

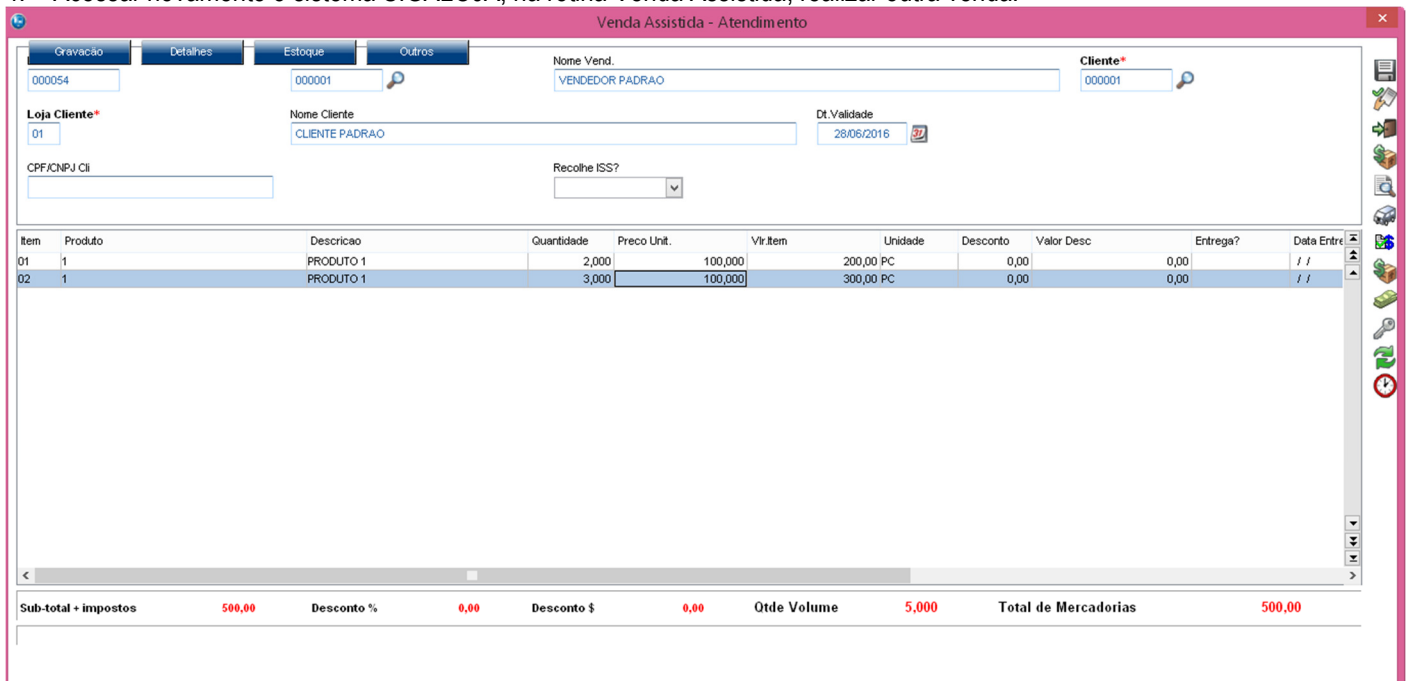

Item	Produto	Descricao	Quantidade	Preço Unit.	Vir Item	Unidade	Desconto	Valor Desc	Entrega?	Data Entr.
01	1	PRODUTO 1	2,000	100,000		200,00 PC	0,00	0,00	/ /	/ /
02	1	PRODUTO 1	3,000	100,000		300,00 PC	0,00	0,00	/ /	/ /

Sub-total + impostos **500,00**    Desconto % **0,00**    Desconto \$ **0,00**    Qtde Volume **5,000**    Total de Mercadorias **500,00**

Venda Assistida - Atendimento

Gravação | Detalhes | Estoque | Outros

000054 | 000001 | Nome Vend. VENDEDOR PADRAO | Cliente\* 000001

Loja Cliente\* 01 | Nome Cliente CLIENTE PADRAO | Dt. Validade 28/06/2016

CPF/CNPJ Cii | Recolhe ISS?

Data	Forma Pgto	Valor Pago	Parcelas
28/06/2016	R\$	500,00	1

TOTVS |  
Aguarde ... imprimindo o cupom fiscal ...

Condição de Pgto 001 A VISTA

Total Parcelas	500,00	Troco	0,00
Sub-total + impostos	500,00	Desconto %	0,00
Desconto \$	0,00	Qtde Volume	5,000
		Total da Venda	500,00

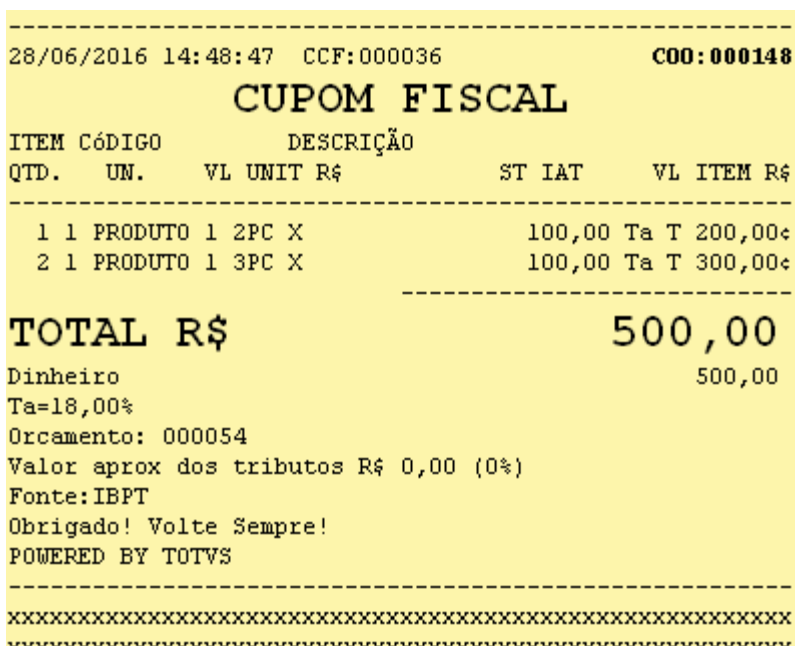

5. Processar novamente a Redução Z. **Siga o passo a passo abaixo:**

**Observação:** O sistema não grava mais de uma Redução Z para o mesmo dia, porém para que o sistema grave uma nova Redução Z, será necessário realizar uma manipulação excluindo o registro da tabela SFI, porém depois este deve ser recuperado. Assim, no final teremos 2 registros de Redução Z para o mesmo dia, situação essa que pode ocorrer quando utilizado outro sistema de PDV que importe os dados para a tabela SFI.

5.1. Localizar na tabela SFI o registro referente a Redução Z que foi gerada.

FL_FILIAL	FL_DTMOYTO	FL_NUMERO	FL_PDV	FL_SERPDV	FL_NUMREDZ	FL_GTINI	FL_GTFINAL	FL_NUMINI	FL_NUMFIM	FL_CANCEL	FL_VALC
01	28/06/2016	000007	001	EP081100000000000001	12	0.00	10965.98	000001	000142	0.00	

5.2. Marcar o registro como deletado.

FL_FILIAL	FL_DTMOYTO	FL_NUMERO	FL_PDV	FL_SERPDV	FL_NUMREDZ	FL_GTINI	FL_GTFINAL	FL_NUMINI	FL_NUMFIM	FL_CANCEL	FL_VALC
01	28/06/2016	000007	001	EP081100000000000001	12	0.00	10965.98	000001	000142	0.00	

5.3. Processar a Redução Z.

**Cupom de Redução Z**

Objetivo do Programa  
 Este programa tem como objetivo efetuar a impressão do cupom de Redução Z da impressora:  
 EPSON TM-T81FB V01.00.04

**Atenção**

A impressora está ligada corretamente e as configurações da redução Z corretos ?

Sim Não

Este documento é de propriedade da TOTVS. Todos os direitos reservados. ©

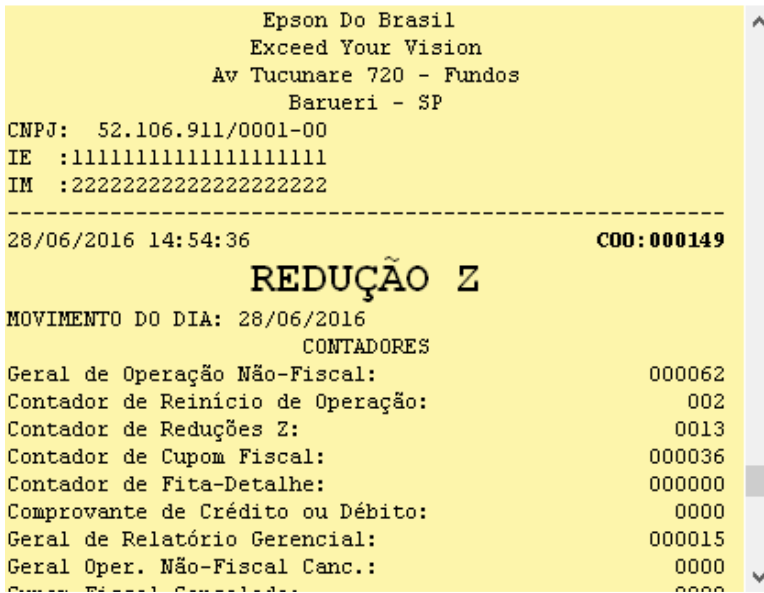

5.4. Desmarcar o registro deletado anteriormente para recuperá-lo.

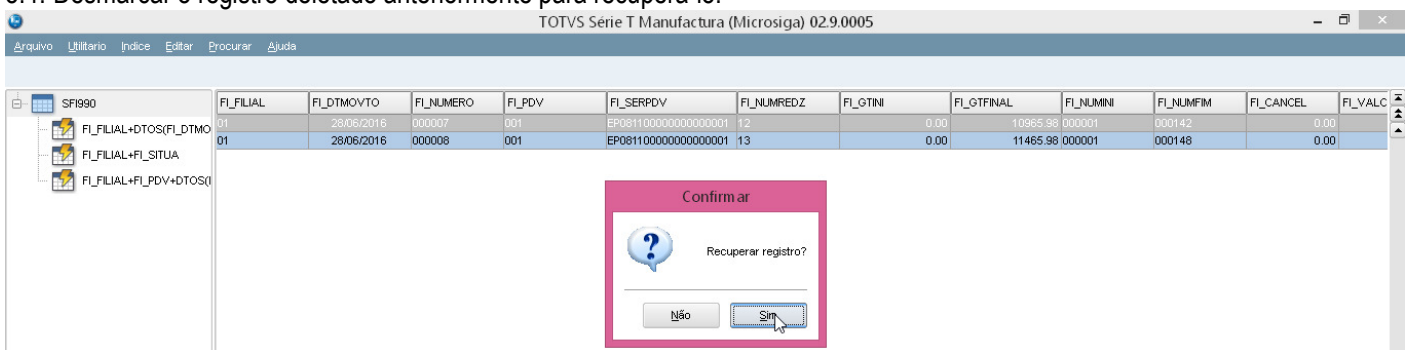

5.5. Agora temos duas Reduções Z para o mesmo dia.

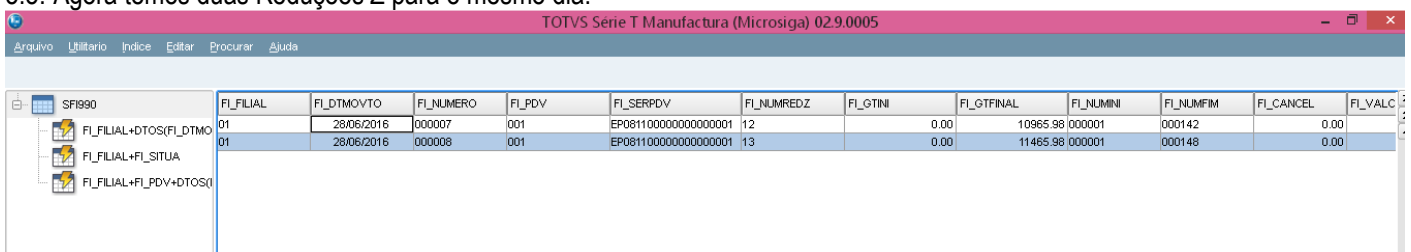

6. Através do módulo SIGAFIS, efetuar a Apuração de ICMS.

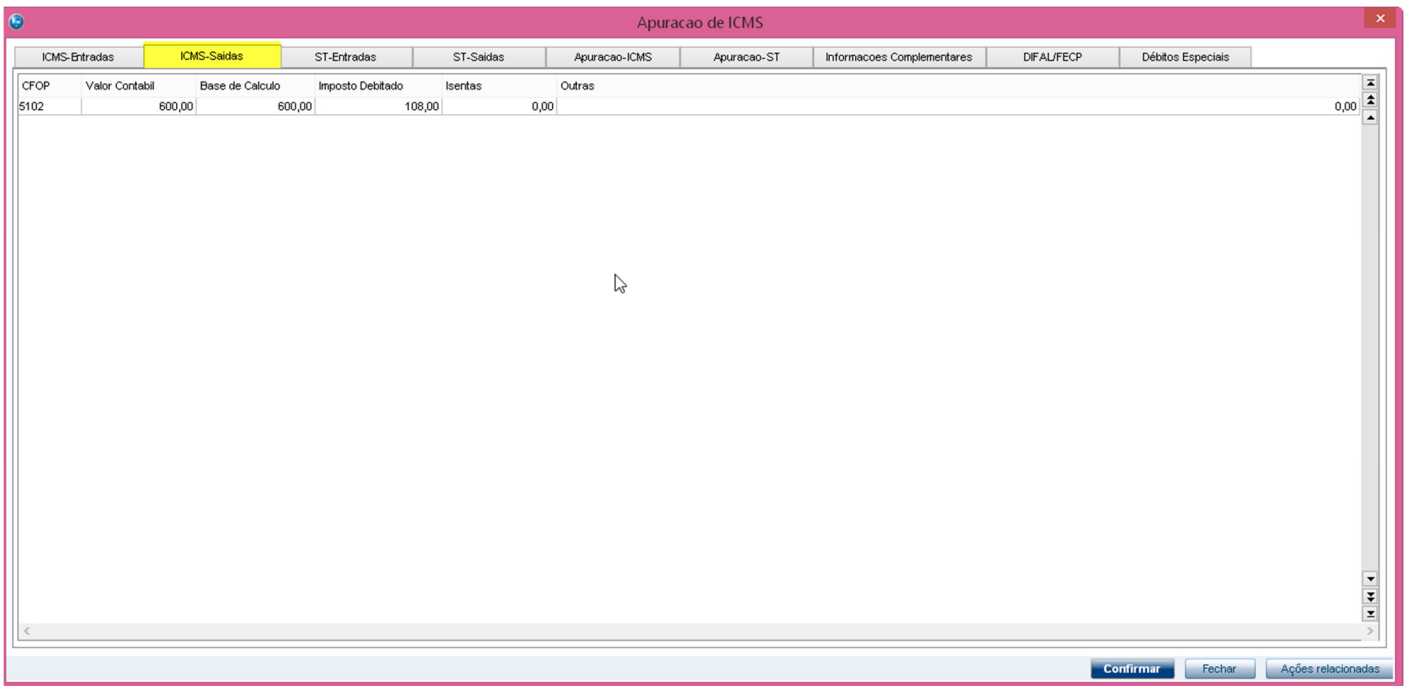



Guia de Recolhimento

Numero* 201606	Estado* SP	Tipo do Imp. ICMS	Valor da GIIR* 108,00
Insc.Est. 111010945111	Dt.Arrecad.* 28/06/2016	Vencimento 01/07/2016	Mes ref.* 6
Num.Convênio	Documento	Atualiz. Mon. 0,00	Ano de Ref.* 2016
Clas.Vencdo.	Referencia	Produto 0	Cod.Receita 1406
EIS	Ind. Proc.	Desc. Compl.	Loja
Doc.Origem	Tit. SE2 ISS	Delta_Receita	Venc. Autoriz
Informacoes			Multa 0,00
Num. Proc.			Juros 0,00
Processa Nao			Autent. Banc.

Confirmar Fechar Ações relacionadas

7. Efetuar a geração do Sped Fiscal.

TOTVS Serie T Manufatura (Microsiga) 02.9.0009

TOTVS S/A

Livros Fiscais

Localizar

- Sintegra
- Livros Em Disquete
- Nova Cia-cat 46/00
- Rel.discos 2fm/Alc
- Dipj
- Instr. Normativas
- Dnf
- Dctf
- Integração Dipj
- Sisif
- Importação Nf-e
- Ato Cotepe 35
- Sef II
- Sped Fiscal**
- Nf Alagoana
- Cat 83
- Sped Pis/Cofins
- Cat 156

Parâmetros necessários.

Preencha corretamente as informações solicitadas.

**Bem-vindo...**

Informações necessárias para a geração do meio-magnético SPED FISCAL.

Avançar >>> Cancelar

**Parâmetros necessários.**

Parâmetros para Geração

**Data de** 01/06/2016 ? **Data até** 30/06/2016 ?

**Livro** \*

**Diretório do Arquivo Destino** C:\SPED\ **Nome do Arquivo Destino** SPED.TXT

**Gera Inventário** 2-Não ▾ **Gera Registros Complementares de Frete** 2-Não ▾

**Data de fechamento do estoque** / / ? **Gera Registros de ECF** 1-Sim ▾

<< Voltar **Avançar >>** Cancelar

**Parâmetros necessários.**

Identificação do Contribuinte

**Código da Finalidade do Arquivo** 0-Remessa regular de arquivo ▾

**Filial de** **Filial ate** ZZ

**Perfil de Apresentação** A - Perfil A ▾ **Tipo de Atividade** 1 - Outros ▾

**Aglutina por CNPJ+IE ?** 1-Sim ▾

INFORMAÇÕES CADASTRAIS

<< Voltar **Avançar >>** Cancelar

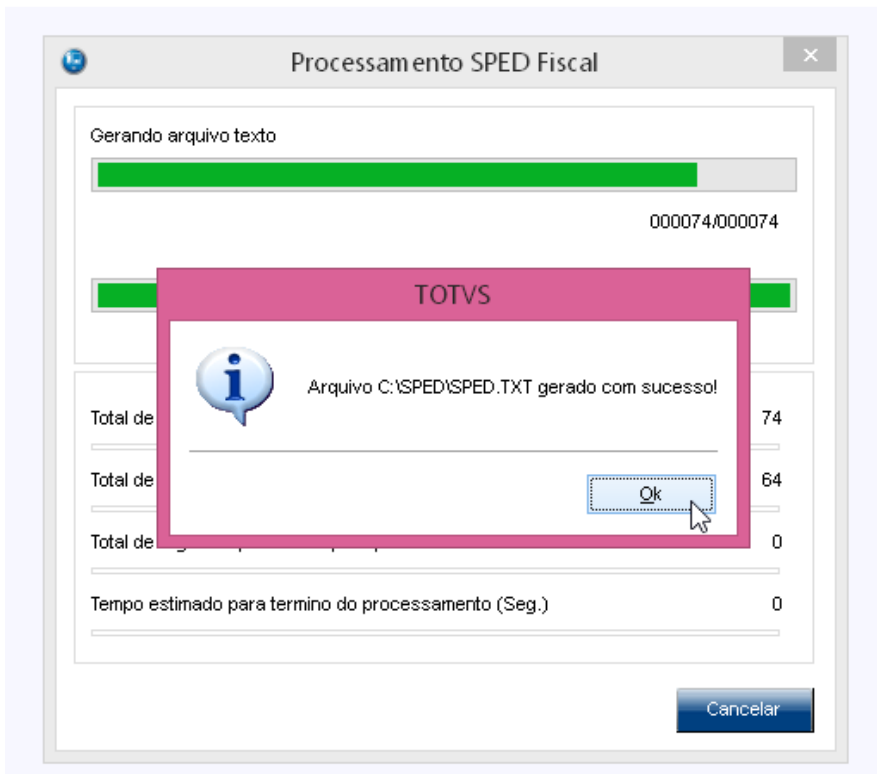
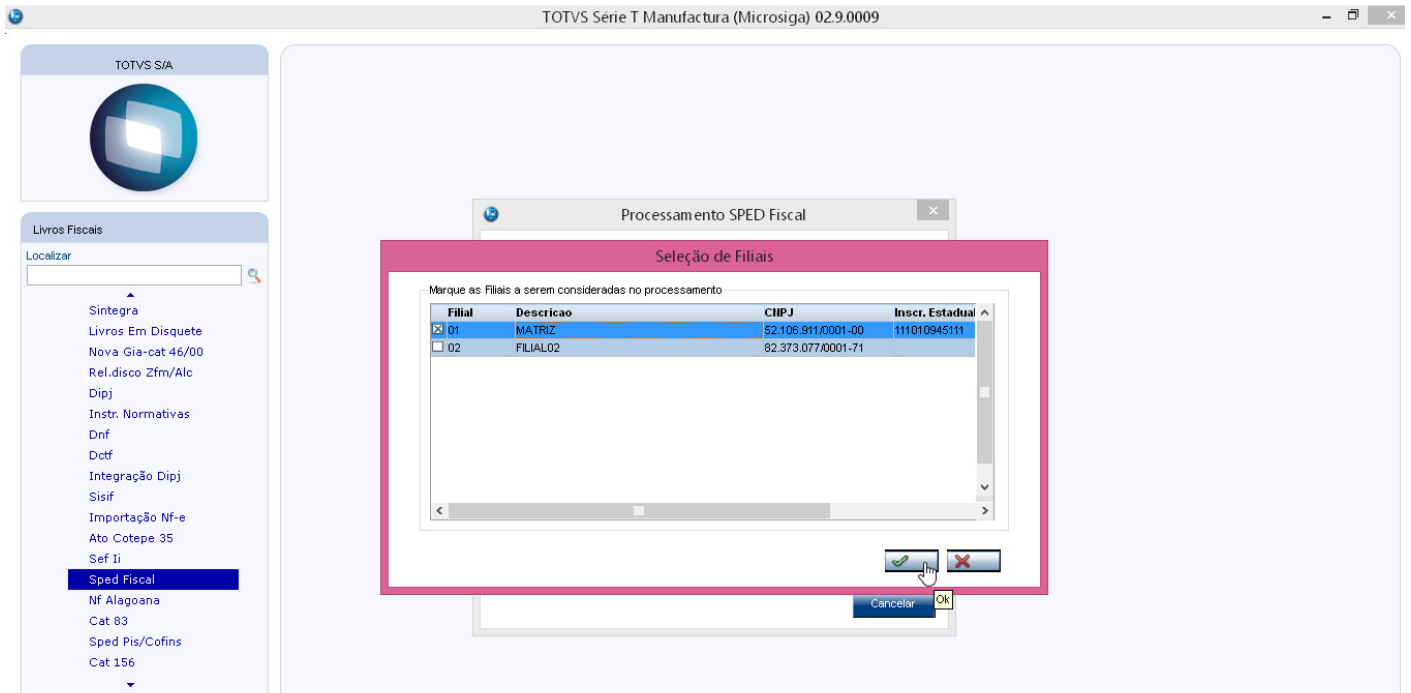

8. O arquivo é gerado corretamente com a informação das duas Reduções Z realizadas no mesmo dia.

```

1 |0000|010|0|01062016|30062016|MATRIZ|52106911000100||SP|111010945111|3550308|||A|1|
2 |0001|0|
3 |0005|TESTE|09898000|AV. BRAZ LEME|1717||SANTANA|1139817000|||
4 |0100|Jose|69751353394|123456||R. TESTE|123|||teste@teste.com.br|3550308|
5 |0190|PC|PECA|
6 |0200|1|PRODUTO|1||PC|04|97060000||97||18,00|
7 |0990|7|
8 |C001|0|
9 |C400|2D|EPSON TM-T81FB V01.0|EP081100000000000001|001|
10 |C405|28062016|001|12|143|10965,98|100,00|
11 |C420|T1800|100,00|00||
12 |C460|2D|00|000142|28062016|100,00|||CLIENTE PADRAO|
13 |C470|1|1,00|0|PC|100,00|000|5102|18,00||
14 |C490|000|5102|18,00|100,00|100,00|18,00||
15 |C405|28062016|002|13|149|11465,98|500,00|
16 |C420|T1800|500,00|00||
17 |C460|2D|00|000148|28062016|500,00|||CLIENTE PADRAO|
18 |C470|1|5,00|0|PC|500,00|000|5102|18,00||
19 |C490|000|5102|18,00|500,00|500,00|90,00||
20 |C990|13|
21 |D001|1|
22 |D990|2|
23 |E001|0|
24 |E100|01062016|30062016|
25 |E110|108,00|0|0|0|0|0|0|108,00|0|108,00|0|0|
26 |E116|000|108,00|01072016|1406|||062016|
27 |E990|5|
28 |G001|1|
29 |G990|2|
30 |H001|1|
31 |H990|2|
32 |K001|1|
33 |K990|2|
34 |L001|0|
    
```

9. Submeter o arquivo no validador do Sped Fiscal. O arquivo é validado com sucesso.

The screenshot shows the 'Sped Fiscal - EFD ICMS/IPI - Sistema Público de Escrituração Digital' application. The interface includes a menu bar with options like 'Escrituração Fiscal', 'Contribuinte', 'Tabelas', 'Cópias de Segurança', 'Configurações', 'OIE', and 'Sobre'. A left-hand navigation pane lists various reports and functions under 'Escrituração'. A central dialog box titled 'Mensagem' displays the text 'Arquivo validado com sucesso.' with an 'Ok' button. At the bottom of the window, a status bar provides details: 'Escrituração Aberta - Contribuinte - MATRIZ CNPJ - 52.106.911/0001-00 IE - 111010945111 Período da Escrituração - 01/06/2016 a 30/06/2016 Id / Versão Descritor - 10004 / 4 fiscalpva-fronteira [versão: 2.2.4 (java1.8.0\_51)]'.

## 2. Outras Evidências