

Evidência de Testes

Produto: <i>Protheus</i>	[informar o produto]
Versão: <i>11.80</i>	[Informar a versão do produto em que será executado o teste. Exemplo: P10]
Produto/Versão Integrado: <i>[obrigatório para projetos de integração]</i>	[Informar em quais linhas de produtos e versões haverá expedição]
Banco de Dados: <i>[obrigatório]</i>	[Progress, Oracle, SQL, Informix]

1. Evidência e sequência do passo a passo *[obrigatório]*

Teste Unitário (Codificação)

[Informar uma breve descrição dos testes realizados. O Print Screen de telas é opcional]

01 – No Configurador, configure os parâmetros MV_NFCEGC e MV_TEFMANU como .T.

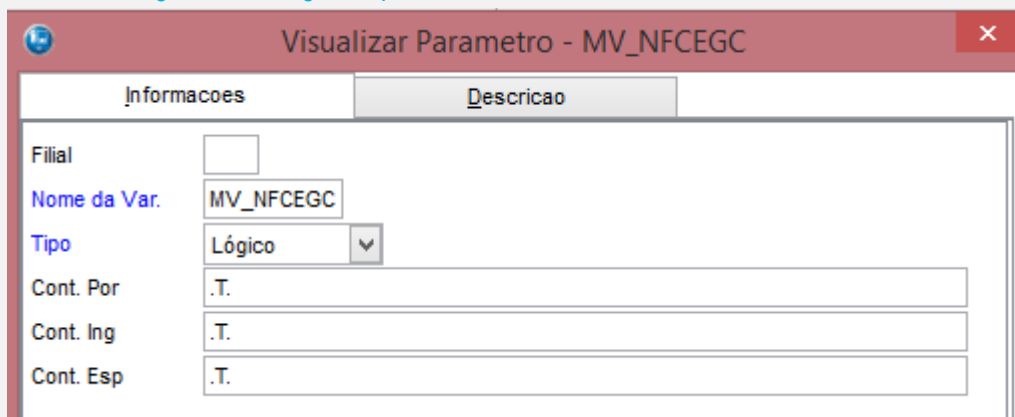
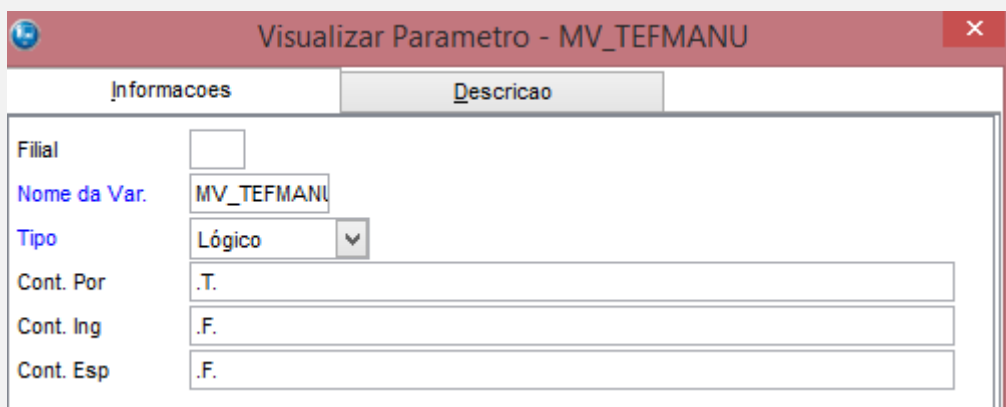
02 – No Controle de Lojas, com uma estação configurada para emissão de NFC-e e configurada para utilizar o Clisitef, faça uma venda com uma forma de pagamento TEF.

Venda Assistida - Atendimento

Gravação | Detalhes | **Estoque** | Outros

No Orcamento* 001705 Vendedor* 000001 Nome Vend. VENDEDOR PADRAO

Loja Cliente* 01 Nome Cliente CLIENTE PADRAO Dt.Validade 12/05/2016

Teste Cab

Item	Produto	Descricao	Quantidade	Preco Unit.	Vir.Item	Unidade	Desconto	Valor Desc
01	001	CURATIVO INTEGRAL	1,00	9,73		UN	0,0000	0,0000

03 – Ao finalizar o pagamento, encerre o Clisitef

Venda Assistida - Atendimento

Gravação | Detalhes | **Estoque** | Outros

No Orcamento* 001705 Vendedor* 000001 Nome Vend. VENDEDOR PADRAO Cliente* 000001

Mensagem SITEF - Cartão de Crédito - R\$ 9,73

Selecione o tipo do Cartao de Credito

Solicitação SITEF

1: Magnetico/Chip
2: Digitado

TEF - Transferência Eletrônica de Fundos

Dt.Validade 12/05/2016

Data	Forma Pgto	Valor Pago	Parcelas
12/05/2016	CC	9,73	

Total Parcelas 9,73 Troco 0,00

0,00 Qtde Volume 1,00 Total da Venda

Continuar | Voltar | Encerrar

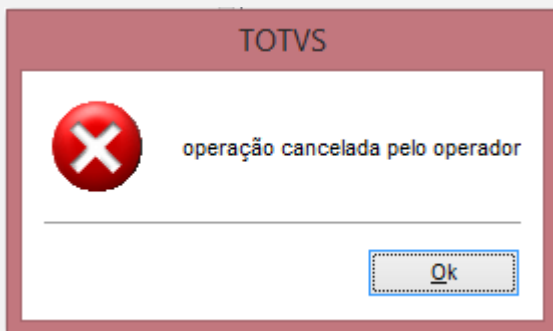

04 – Escolha a opção “Continua Manualmente e passa o Cartao no POS?”

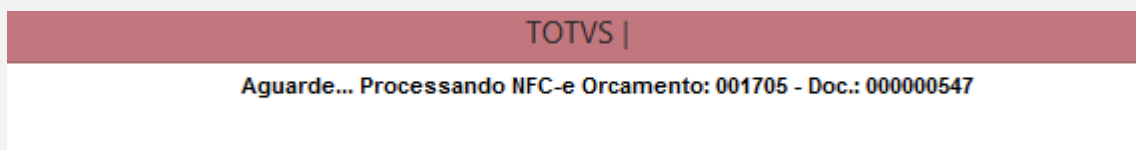
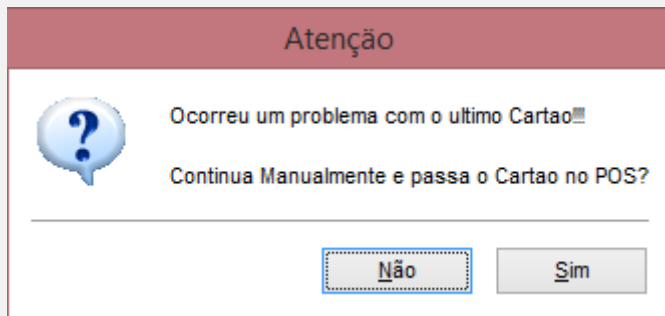

05 – Verifique que a venda foi finalizada normalmente e que a tag <card> foi enviada, indicando que transação TEF foi feita manualmente (tpIntegra = 2).

Venda Assistida							
Configurar Imprimir Localizar Filtrar							
	No Orcamento	Cliente	Nota Fiscal	Serie	Numero PDV	Operador	Dt. Emissao
	001705	000001	000000547	002	002	C02	12/05/2016

```

<pag>
  <tPag>03</tPag>
  <vPag>9.73</vPag>
  <card>
    <tpIntegra>2</tpIntegra>
    <tBand>99</tBand>
  </card>
</pag>

```

Teste Integrado (Equipe de Testes)

[Descrever a sequência dos testes realizados em detalhes e os resultados atingidos. O Print Screen de telas é opcional]

Teste Automatizado (Central de Automação) [Opcional]

[Informar as suítes executadas e descrever os resultados atingidos]

Dicionário de Dados (Codificação) *[Opcional]*

[O objetivo é incluir o print-screen da tela do dicionário de dados atualizado quando necessário.]

2. Outras Evidências *[Opcional]*

O objetivo é indicar para a equipe de Testes que a informação criada deve ser validada, como por exemplo, publicação de ponto de entrada, etc.