

Evidência de Testes

Produto: <i>PROTHEUS</i>	[informar o produto]
Versão: <i>12.1.7</i>	[Informar a <u>versão</u> do produto em que será executado o teste. Exemplo: P10]
Produto/Versão Integrado: <i>[obrigatório para projetos de integração]</i>	[Informar em quais linhas de produtos e versões haverá expedição]
Banco de Dados: <i>[obrigatório]</i>	[Progress, Oracle, SQL, Informix]

1. Evidência e sequência do passo a passo *[obrigatório]*

1. Para Habilitar DAV para SIGALoja OFF, siga a configuração do parâmetros descritos na FAQ abaixo para o retaguarda e Sigaoff.
<http://tdn.totvs.com/pages/viewpage.action?pagelD=241699478>
2. No Retaguarda realize um orçamento e verifique o número de DAV gerado.

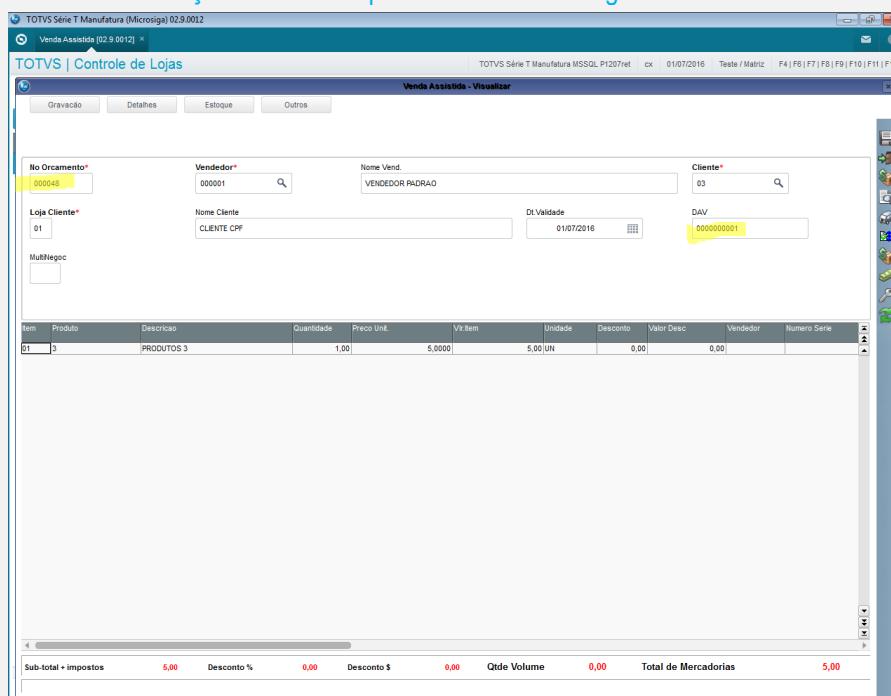

The screenshot shows the 'Venda Assistida - Visualizar' window in the TOTVS system. The interface includes a header with navigation tabs (Gravacao, Detalhes, Estoque, Outros) and a main form area. The form contains the following fields:

- No Orcamento*:** 000046
- Vendedor*:** 000001
- Nome Vend.:** VENDEDOR PADRAO
- Cliente*:** 03
- Loja Cliente*:** 01
- Nome Cliente:** CLIENTE CPF
- Dt Validade:** 01/07/2016
- DAV:** 0000000001

Below the form is a table with the following data:

Item	Produto	Descricao	Quantidade	Preco Unit.	Vr Item	Unidade	Desconto	Valor Desc.	Vendedor	Numero Serie
01	3	PRODUTOS 3	1,00	5,0000	5,00	UH	0,00	0,00		

At the bottom of the window, a summary bar displays the following values:

- Sub-Total + impostos: 5,00
- Desconto %: 0,00
- Desconto \$: 0,00
- Qtde Volume: 0,00
- Total de Mercadorias: 5,00

3. No SIGALoja OffLine faça a importação do DAV (ações relacionadas-importar)

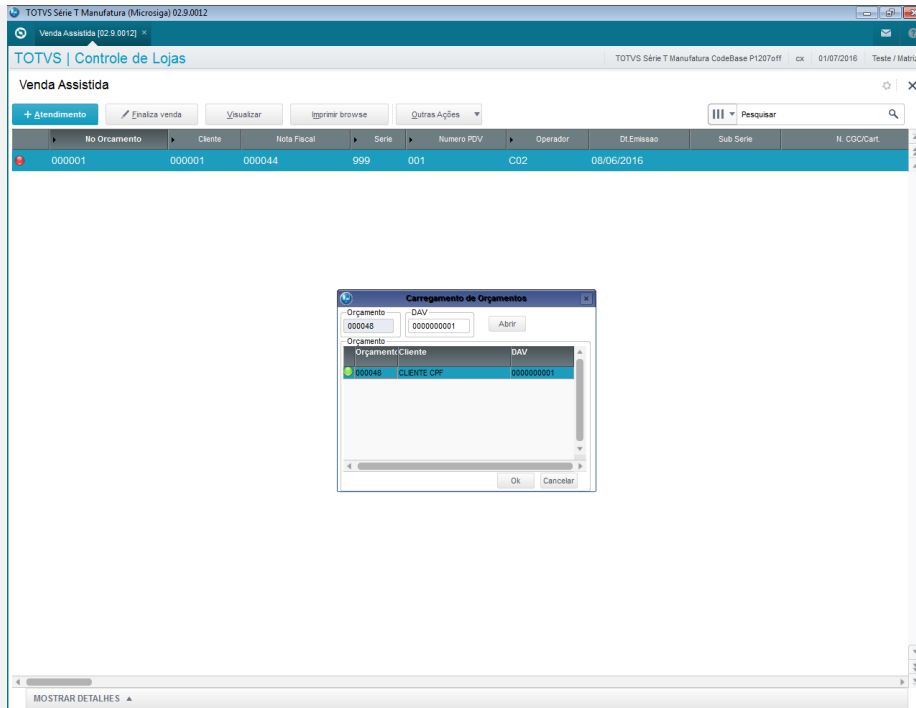

4. Carregue o DAV e Saia da tela sem FINALIZAR a venda

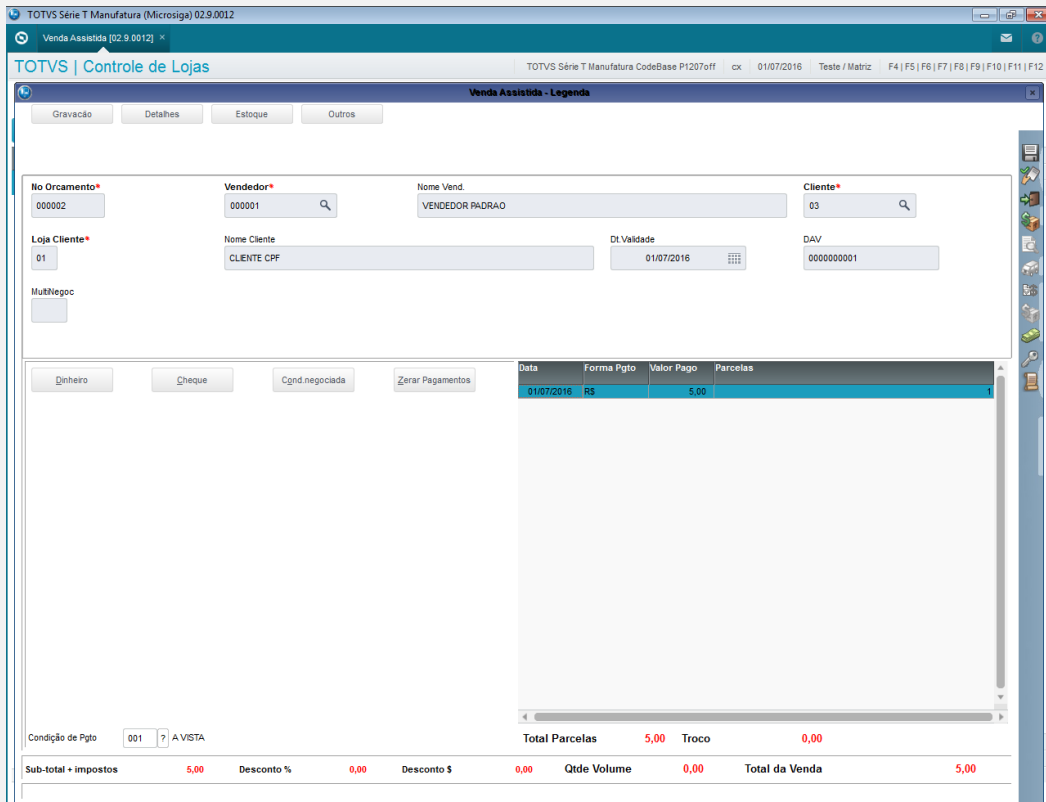

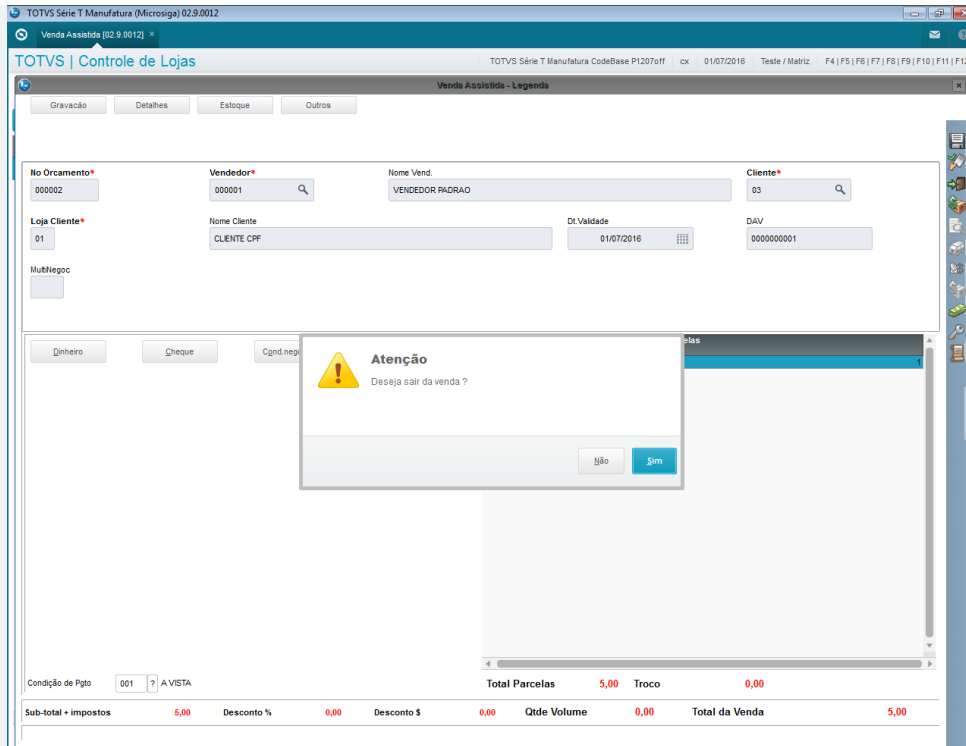

5. Tente importar o Mesmo DAV e verifique se apresenta a msg de verificação para não permitir a importação do mesmo orçamento/DAV

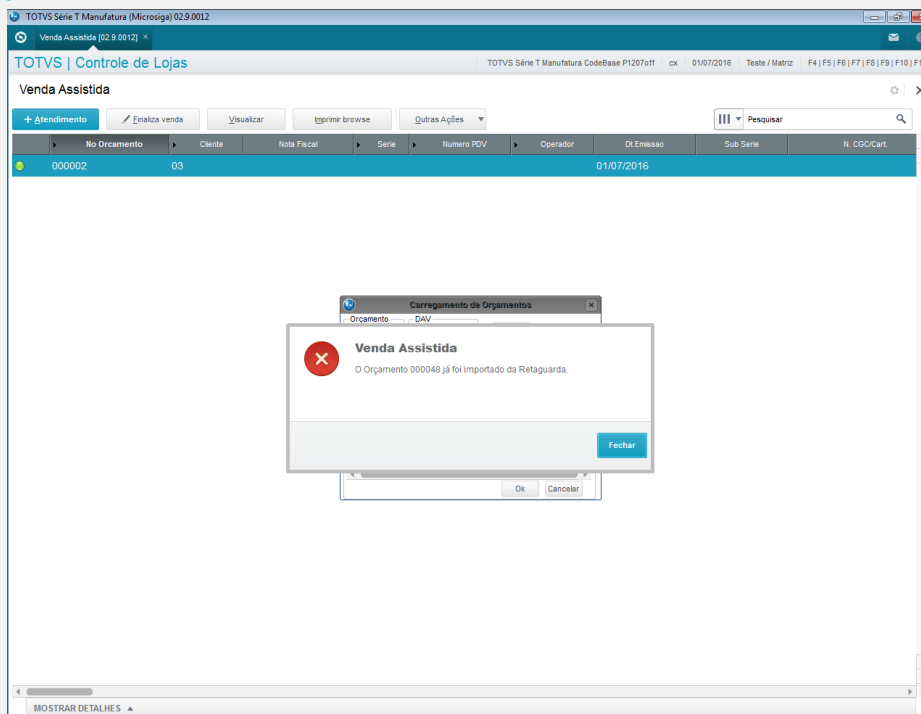

Teste Integrado (Equipe de Testes)

[Descrever a sequência dos testes realizados em detalhes e os resultados atingidos. O Print Screen de telas é opcional]

Teste Automatizado (Central de Automação) [Opcional]

[Informar as suítes executadas e descrever os resultados atingidos]

Dicionário de Dados (Codificação) [Opcional]

[O objetivo é incluir o print-screen da tela do dicionário de dados atualizado quando necessário.]

2. Outras Evidências [Opcional]

O objetivo é indicar para a equipe de Testes que a informação criada deve ser validada, como por exemplo, publicação de ponto de entrada, etc.