

Evidência de Testes

Produto:	SIGALOJA
Versão:	P12.1.7
Produto/Versão Integrado:	
Banco de Dados:	Progress, Oracle, SQL, Informix

1. Evidência e sequência do passo a passo *(obrigatório)*

Teste Unitário (Codificação)

Pré-Requisito:

AMBIENTE MULTIFILIAL OBRIGATÓRIO, para simular a reserva para outra filial.

Tabelas obrigatoriamente compartilhadas: SB0, SB1, SB5, SE4, SF4

Cadastrar unidade de medida e local de estoque (armazém) para a segunda filial

Habilitar a emissão de Pedido de Venda na rotina de Venda Assistida (conforme FAQ Varejo número 196)

MV_LJGERSC := 3 (ativa geração de solicitação de compra para Venda Futura sem estoque através de uma pergunta)

MV_ESTNEG = N (não vender com estoque negativo)

Cadastrar um produto que não tenha estoque.

1) SIGALOJA, Atualizações, Atendimento, Venda Assistida (LOJA701)

a) Escolha um produto com reserva <F11> (Campo Entrega = 3-Entrega e preencha a data de entrega).

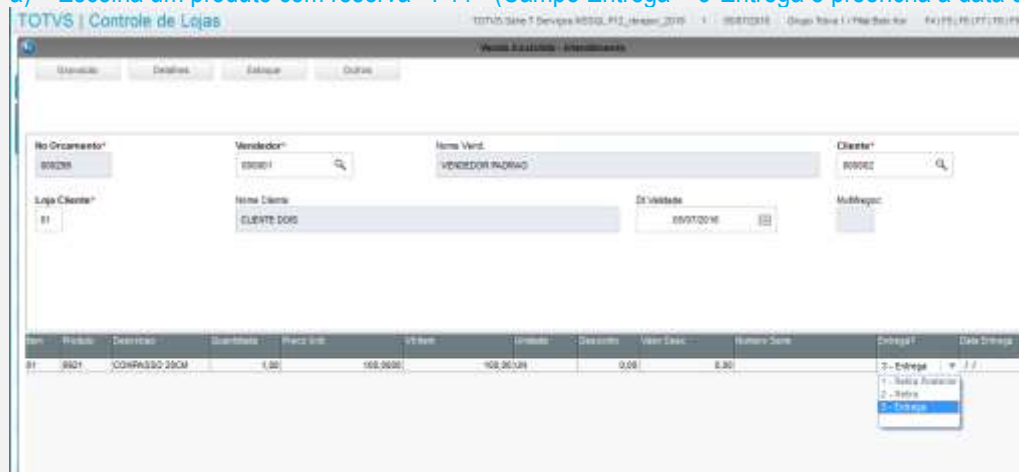

b) Escolha obrigatoriamente a segunda opção (irá para outra filial), e em seguida, o código desejado.

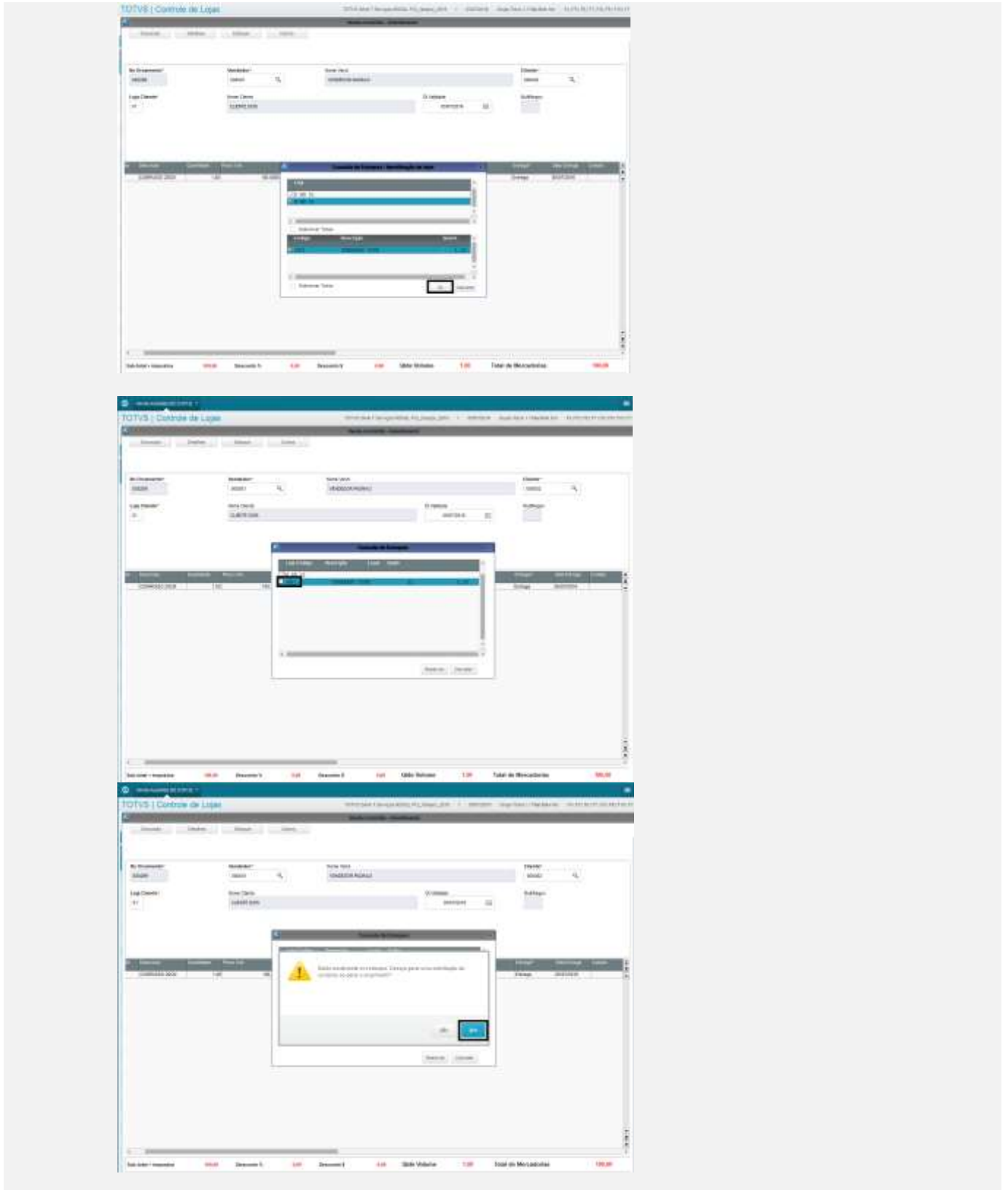

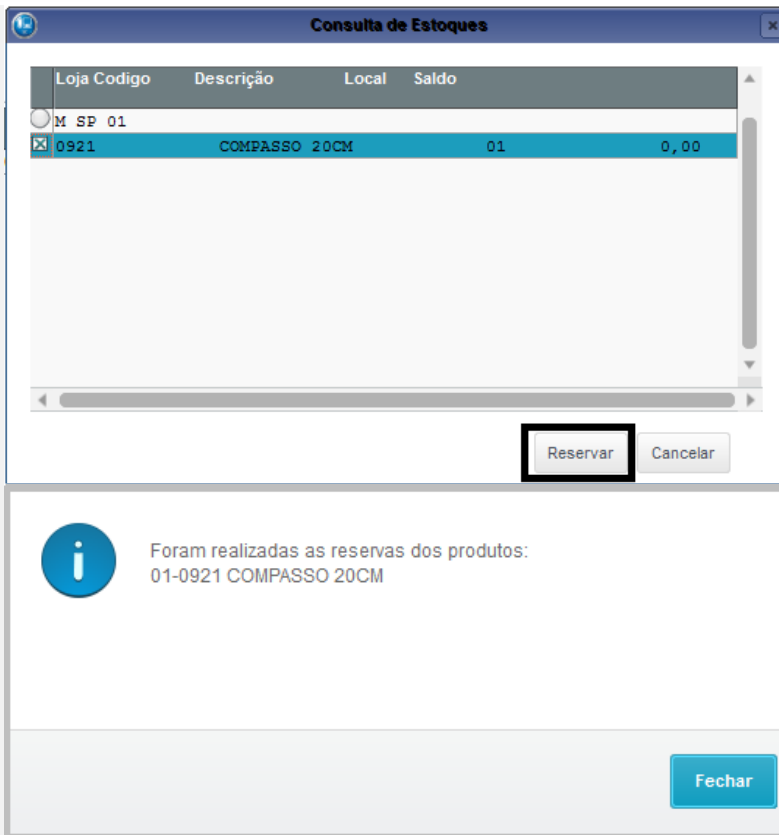

- c) Tecele <F7> para os dados do pagamento, e finalize como Orçamento <F4>. Verá que aparecerá a mensagem de solicitação de orçamento criada para outra filial.

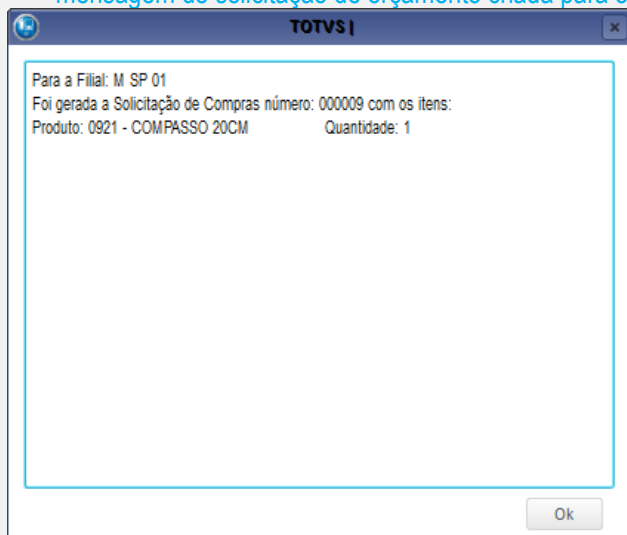

- d) Volte ao grid de orçamentos, selecione o último orçamento efetuado e clique em Finalizar Venda.

Item	Descrição	Quantidade	Valor	Valor Total	Unidade	Reserva	Entrega	Valor Médio
000001	D MG 21 - Fim BELO HDR	000001	000000	000000	UM	001	000	000000
000002	D MG 21 - Fim BELO HDR	000001	000000	000000	UM	001	000	000000
000003	D MG 21 - Fim BELO HDR	000001	000000	000000	UM	001	000	000000
000004	D MG 21 - Fim BELO HDR	000001	000000	000000	UM	001	000	000000
000005	D MG 21 - Fim BELO HDR	000001	000000	000000	UM	001	000	000000
000006	D MG 21 - Fim BELO HDR	000001	000000	000000	UM	001	000	000000
000007	D MG 21 - Fim BELO HDR	000001	000000	000000	UM	001	000	000000
000008	D MG 21 - Fim BELO HDR	000001	000000	000000	UM	001	000	000000
000009	D MG 21 - Fim BELO HDR	000001	000000	000000	UM	001	000	000000
000010	D MG 21 - Fim BELO HDR	000001	000000	000000	UM	001	000	000000
000011	D MG 21 - Fim BELO HDR	000001	000000	000000	UM	001	000	000000
000012	D MG 21 - Fim BELO HDR	000001	000000	000000	UM	001	000	000000
000013	D MG 21 - Fim BELO HDR	000001	000000	000000	UM	001	000	000000
000014	D MG 21 - Fim BELO HDR	000001	000000	000000	UM	001	000	000000
000015	D MG 21 - Fim BELO HDR	000001	000000	000000	UM	001	000	000000
000016	D MG 21 - Fim BELO HDR	000001	000000	000000	UM	001	000	000000
000017	D MG 21 - Fim BELO HDR	000001	000000	000000	UM	001	000	000000
000018	D MG 21 - Fim BELO HDR	000001	000000	000000	UM	001	000	000000
000019	D MG 21 - Fim BELO HDR	000001	000000	000000	UM	001	000	000000
000020	D MG 21 - Fim BELO HDR	000001	000000	000000	UM	001	000	000000
000021	D MG 21 - Fim BELO HDR	000001	000000	000000	UM	001	000	000000
000022	D MG 21 - Fim BELO HDR	000001	000000	000000	UM	001	000	000000
000023	D MG 21 - Fim BELO HDR	000001	000000	000000	UM	001	000	000000
000024	D MG 21 - Fim BELO HDR	000001	000000	000000	UM	001	000	000000
000025	D MG 21 - Fim BELO HDR	000001	000000	000000	UM	001	000	000000
000026	D MG 21 - Fim BELO HDR	000001	000000	000000	UM	001	000	000000
000027	D MG 21 - Fim BELO HDR	000001	000000	000000	UM	001	000	000000
000028	D MG 21 - Fim BELO HDR	000001	000000	000000	UM	001	000	000000
000029	D MG 21 - Fim BELO HDR	000001	000000	000000	UM	001	000	000000
000030	D MG 21 - Fim BELO HDR	000001	000000	000000	UM	001	000	000000

e) Delete o primeiro item.

No Orçamento: 000001
 Vendedor: 000001
 Nome Vendedor: MESSIAS ROSA
 Cliente: 000001
 Loja Cliente: 01
 Nome Cliente: CLUBE DOO
 D Entrega: 000000
 Multigrau:

Item: 0001
 Descrição: LUMINADO 200W
 Quantidade: 0001
 Preço Unit: 0000
 Valor Total: 0000

Confirmação de exclusão:
 Existe algum estoque para este produto, se for deletado aparecerá uma mensagem. Deseja continuar?

f) Adicione um novo item, não precisando ser com reserva e nem como campo Entrega = 3.

No Orçamento: 000001
 Vendedor: 000001
 Nome Vendedor: MESSIAS ROSA
 Cliente: 000001
 Loja Cliente: 01
 Nome Cliente: CLUBE DOO
 D Entrega: 000000
 Multigrau:

Item: 0002
 Descrição: LUMINADO 200W
 Quantidade: 0001
 Preço Unit: 0000
 Valor Total: 0000

g) Finalize como Orçamento <F4>. Verá que aparecerá a mensagem de solicitação de orçamento excluída.

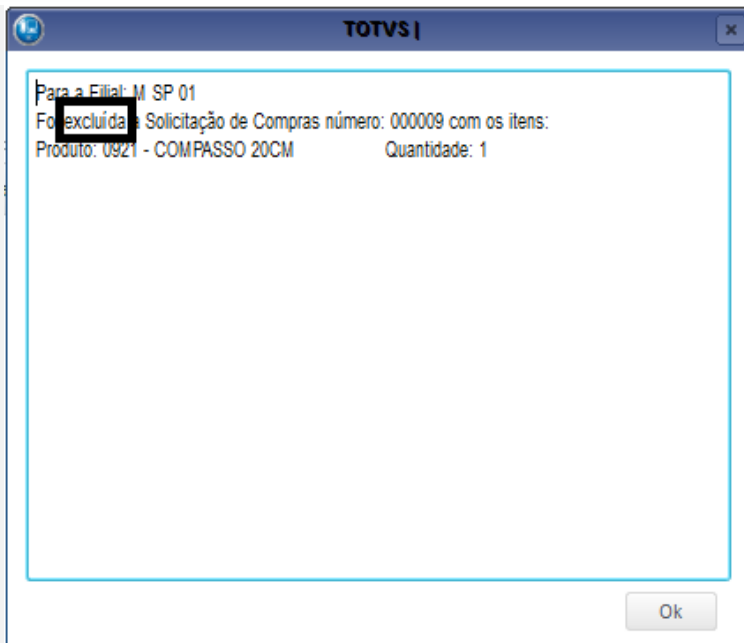

h) Solicitação excluída na tabela SC1.



ICITR	CL_FILIAL	CL_NUM	CL_ITEM	CL_PRODOTO	CL_UN	CL_DESCR	CL_QTDE	CL_PRECO	CL_TOTAL	CL_STATUS
CL_FILIAL-CL_PRODOTO	M SP 01	000009	0901	0921	UN	COMPASSO 20CM	1.00	8.90	8.90	00
CL_FILIAL-CL_PRODOTO	M SP 01	000004	0901	0921	UN	COMPASSO 20CM	1.00	8.90	8.90	00
CL_FILIAL-CL_PRODOTO	M SP 01	000006	0901	0921	UN	COMPASSO 20CM	1.00	8.90	8.90	00
CL_FILIAL-CL_PRODOTO	M SP 01	000007	0901	0921	UN	COMPASSO 20CM	1.00	8.90	8.90	00
CL_FILIAL-CL_PRODOTO	M SP 01	000008	0901	0921	UN	COMPASSO 20CM	1.00	8.90	8.90	00
CL_FILIAL-CL_PRODOTO	M SP 01	000010	0901	0921	UN	COMPASSO 20CM	1.00	8.90	8.90	00
CL_FILIAL-CL_PRODOTO	M SP 01	000011	0901	0921	UN	COMPASSO 20CM	1.00	8.90	8.90	00
CL_FILIAL-CL_PRODOTO	M SP 01	000012	0901	0921	UN	COMPASSO 20CM	1.00	8.90	8.90	00
CL_FILIAL-CL_PRODOTO	M SP 01	000013	0901	0921	UN	COMPASSO 20CM	1.00	8.90	8.90	00
CL_FILIAL-CL_PRODOTO	M SP 01	000014	0901	0921	UN	COMPASSO 20CM	1.00	8.90	8.90	00
CL_FILIAL-CL_PRODOTO	M SP 01	000015	0901	0921	UN	COMPASSO 20CM	1.00	8.90	8.90	00
CL_FILIAL-CL_PRODOTO	M SP 01	000016	0901	0921	UN	COMPASSO 20CM	1.00	8.90	8.90	00
CL_FILIAL-CL_PRODOTO	M SP 01	000017	0901	0921	UN	COMPASSO 20CM	1.00	8.90	8.90	00
CL_FILIAL-CL_PRODOTO	M SP 01	000018	0901	0921	UN	COMPASSO 20CM	1.00	8.90	8.90	00
CL_FILIAL-CL_PRODOTO	M SP 01	000019	0901	0921	UN	COMPASSO 20CM	1.00	8.90	8.90	00
CL_FILIAL-CL_PRODOTO	M SP 01	000020	0901	0921	UN	COMPASSO 20CM	1.00	8.90	8.90	00

OBS: Conforme também relatado pelo cliente, poderá fazer um teste também na Exclusão de Orçamentos, em SIGALOJA >> Atualizações >> Atendimento >> Exclusão NF/Orc (LOJA140). Excluirá o registro de solicitação de compra (SC1) tanto em orçamento aberto quanto em orçamento finalizado, mesmo a solicitação de compra sendo para outra filial.

Fizemos um novo orçamento com os mesmos dados.

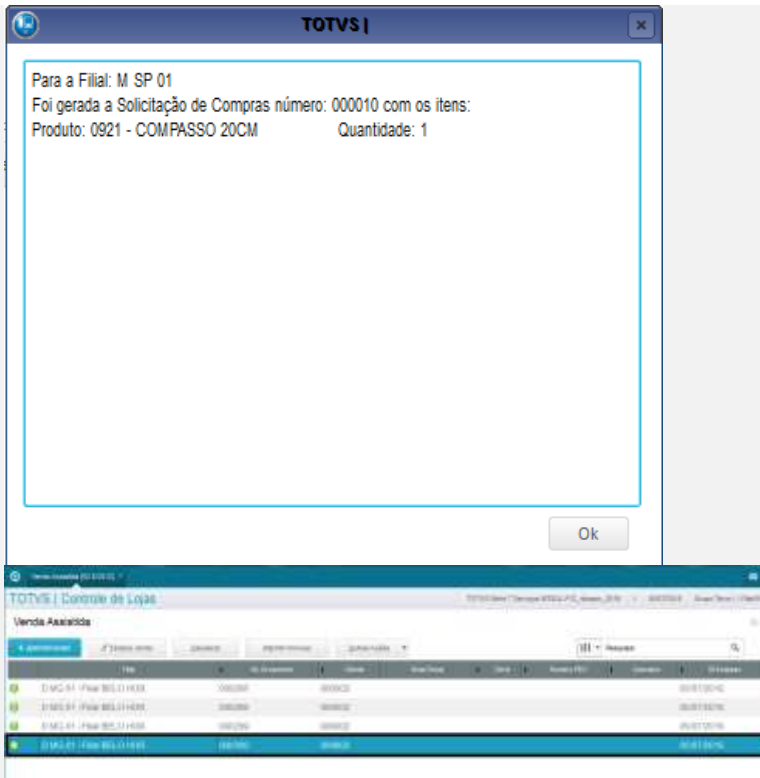

2. SIGALOJA, Atualizações, Atendimento, Exclusão NF/Orc (LOJA140)

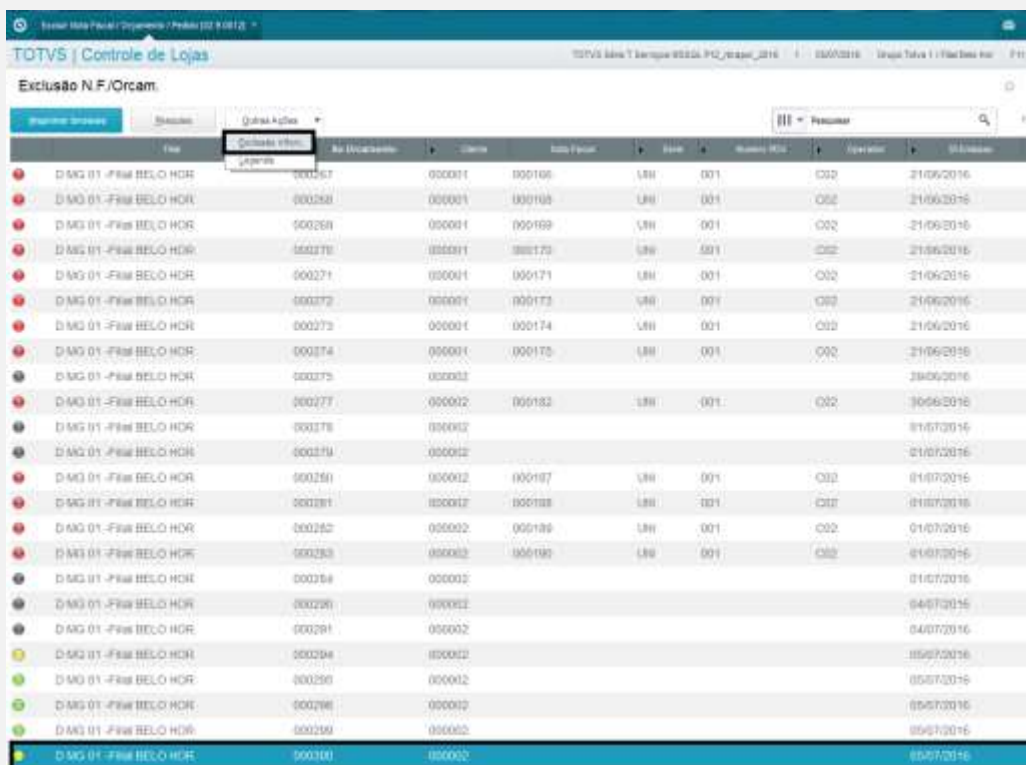

a) Exclua a nota e verifique se aparecerá a mensagem de solicitação excluída.

Exclusão N.F./Orcam. - EXCLUSÃO NF/ORC.

Exclusão N.F./Orcam. - EXCLUSÃO...

Outras Ações | Cancelar | Confirmar

Produto	Nº Item	Descricao	Quantidade	Preco Unit.
0921	01	COMPASSO 20CM	1,00	100,0000

Seu Pedido: Total de Mercadorias: 100,00 ? Líquido: 100,00 ?
 Cliente: 000002 Desconto: 0,00 ? Validade: 05/07/2016 ?
 Vendedor: 000001 Abatimentos: 0,00 ?

TOTVS |

Para a Filial: M SP 01
 Foi excluída a Solicitação de Compras número: 000010 com os itens:
 Produto: 0921 - COMPASSO 20CM Quantidade: 1

Ok

3. Atualizações, Gerência de Estoque, Solicitações de Compras (MATA110)
 a) Verifique se a solicitação de compras está excluída.

Solicitação de Compras 000010

TOTVS | Controle de Lojas

Solicitação de Compras

File	Numero de SO	Item de SO	Produto	Unid Medida	Quantidade
M SP-01 - FILIAL SAO PAUL	000001	0001	0921	UN	1,00
M SP-01 - FILIAL SAO PAUL	000004	0001	0921	UN	1,00
M SP-01 - FILIAL SAO PAUL	000006	0001	0921	UN	1,00

Teste Integrado (Equipe de Testes)

[Descrever a sequência dos testes realizados em detalhes e os resultados atingidos. O Print Screen de telas é opcional]

Teste Automatizado (Central de Automação) [Opcional]

[Informar as suítes executadas e descrever os resultados atingidos]

Dicionário de Dados (Codificação) [Opcional]

[O objetivo é incluir o print-screen da tela do dicionário de dados atualizado quando necessário.]

4. Outras Evidências [Opcional]

O objetivo é indicar para a equipe de Testes que a informação criada deve ser validada, como por exemplo, publicação de ponto de entrada, etc.