

Evidência de Testes

Produto: <i>PROTHEUS</i>	[informar o produto]
Versão: <i>11.80</i>	[Informar a versão do produto em que será executado o teste. Exemplo: P10]
Produto/Versão Integrado: <i>[obrigatório para projetos de integração]</i>	[Informar em quais linhas de produtos e versões haverá expedição]
Banco de Dados: <i>[obrigatório]</i>	[Progress, Oracle, SQL, Informix]

1. Evidência e sequência do passo a passo *[obrigatório]*

Teste Unitário (Codificação)

1. No ECF adicione o meio de pagamento 'BOLETO'.



2. No configurador altere os seguintes parâmetros:
MV_LJSLFIN = F
MV_TELAFIN= T
3. No Sigalaja cadastre uma condição de pagamento BOLETO que contenha parcelas de financiamento

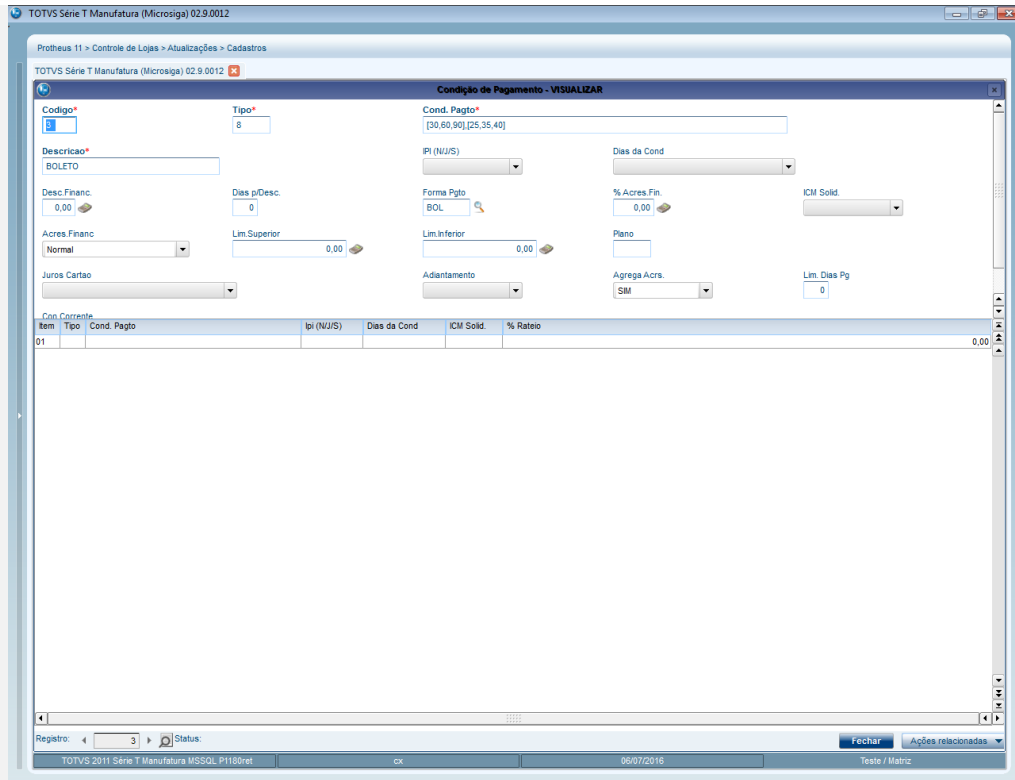

4. Cadastre um Administradora Financeira para boleto e selecione o Tipo Administradora "BOL".

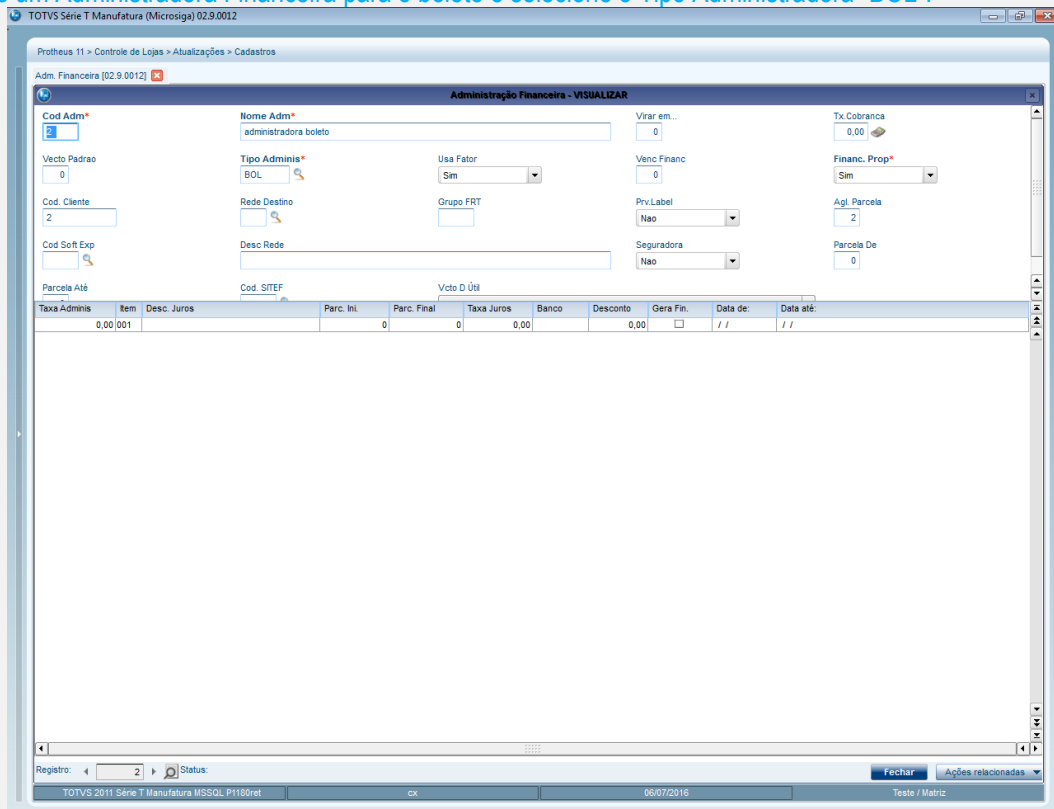

5. Realize uma venda e selecione como forma de pagamento "Boleto".

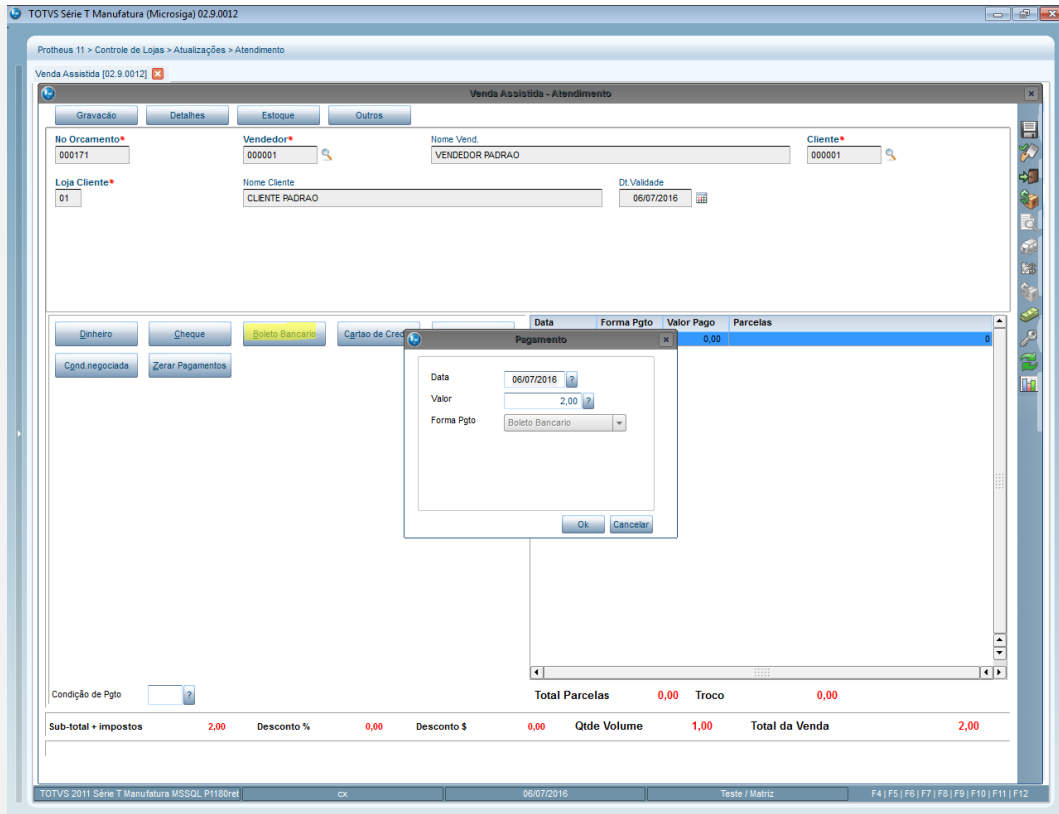

6. Selecione a Condição e pagamento no canto inferior esquerdo da venda.

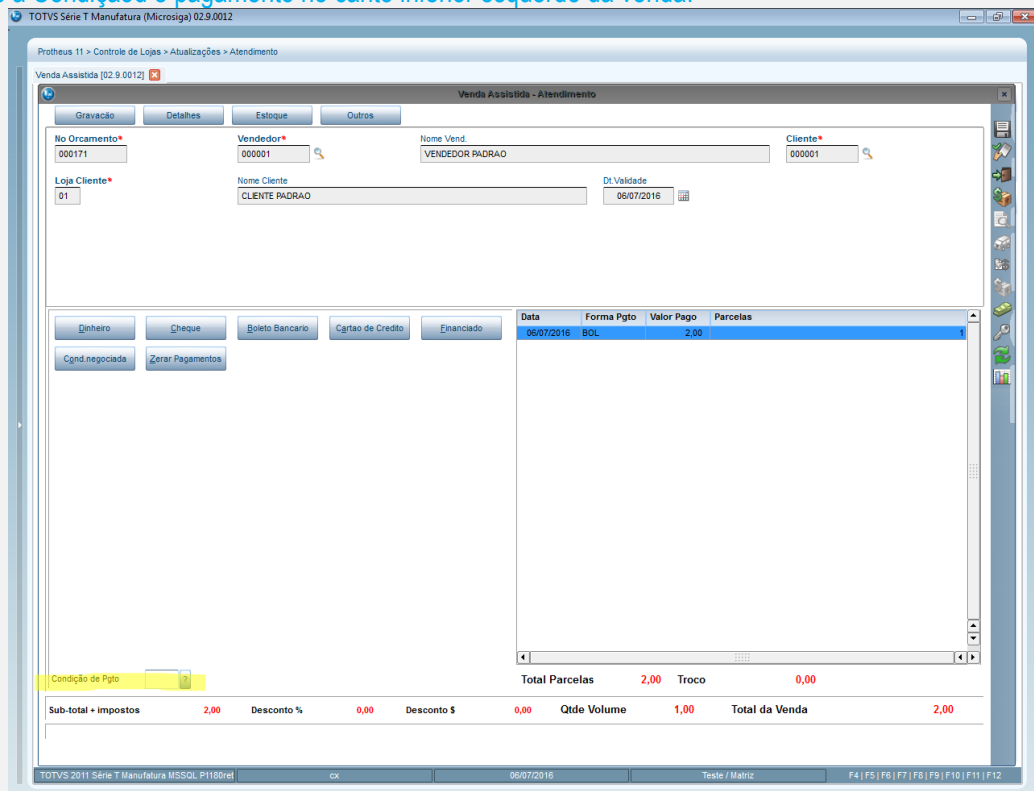

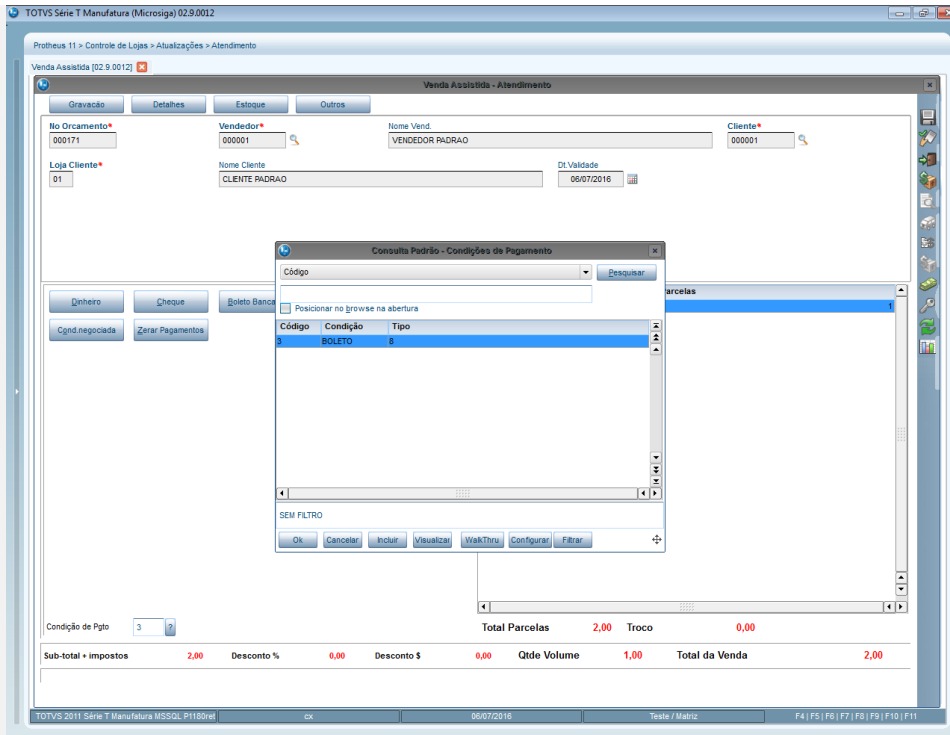

7. Finalize a venda e verifique se aparece a tela de Administradora Financeira.

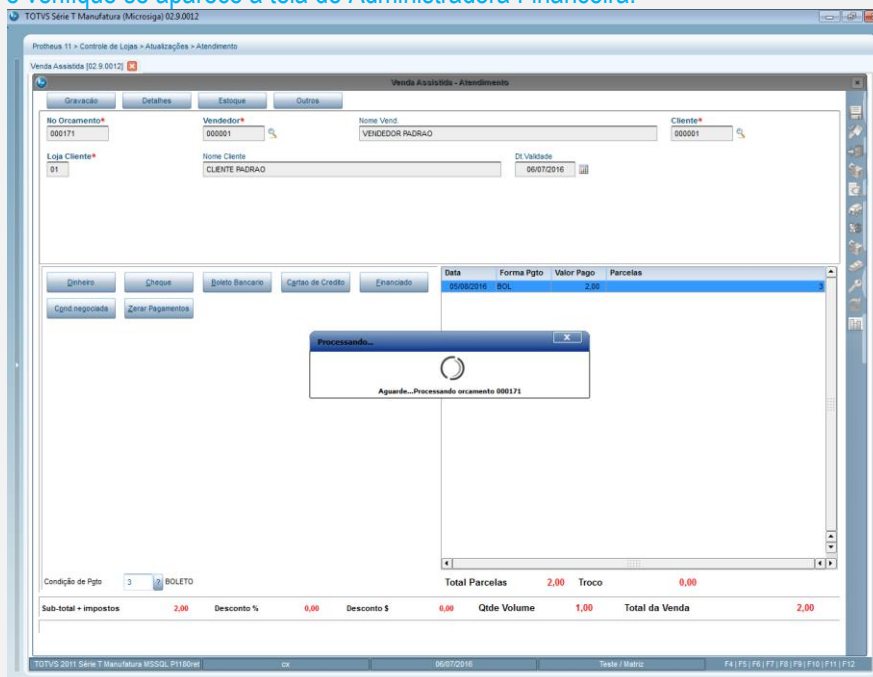

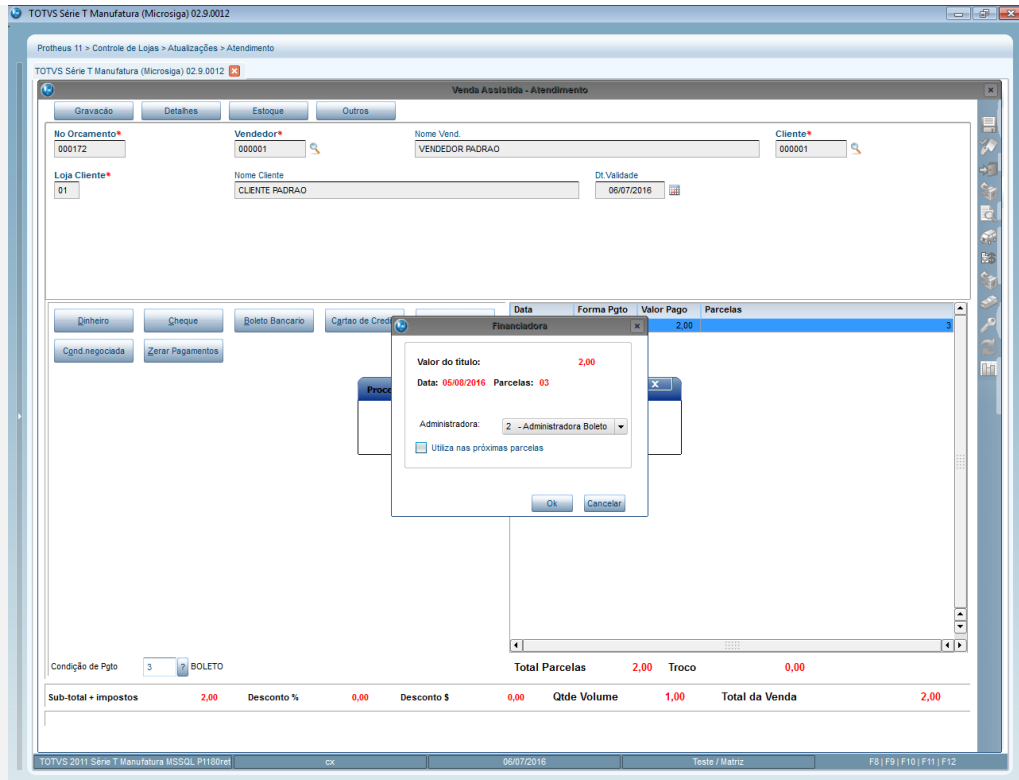

Teste Integrado (Equipe de Testes)

[Descrever a sequência dos testes realizados em detalhes e os resultados atingidos. O Print Screen de telas é opcional]

Teste Automatizado (Central de Automação) [Opcional]

[Informar as suítes executadas e descrever os resultados atingidos]

Dicionário de Dados (Codificação) [Opcional]

[O objetivo é incluir o print-screen da tela do dicionário de dados atualizado quando necessário.]

2. Outras Evidências [Opcional]

O objetivo é indicar para a equipe de Testes que a informação criada deve ser validada, como por exemplo, publicação de ponto de entrada, etc.