

## Evidência de Testes

Produto:	SIGALOJA/SIGAFRT/TOTVSPDV
Versão:	P11
Produto/Versão Integrado:	
Banco de Dados:	Progress, Oracle, SQL, Informix

### 1. Evidência e sequência do passo a passo

#### Teste Unitário (Codificação)

[Informar uma breve descrição dos testes realizados. O Print Screen de telas é opcional]

#### Teste da validação da versão da DLL

- 1 - Utilizando um DLL com versão diferente da versão que pede no repositório
- 2 - Acesse o ambiente e verifique a mensagem, permitindo a entrada mesmo com data diferente

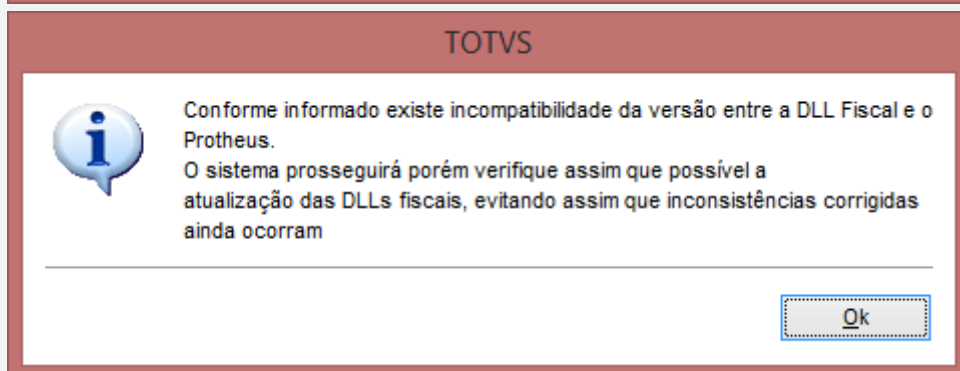
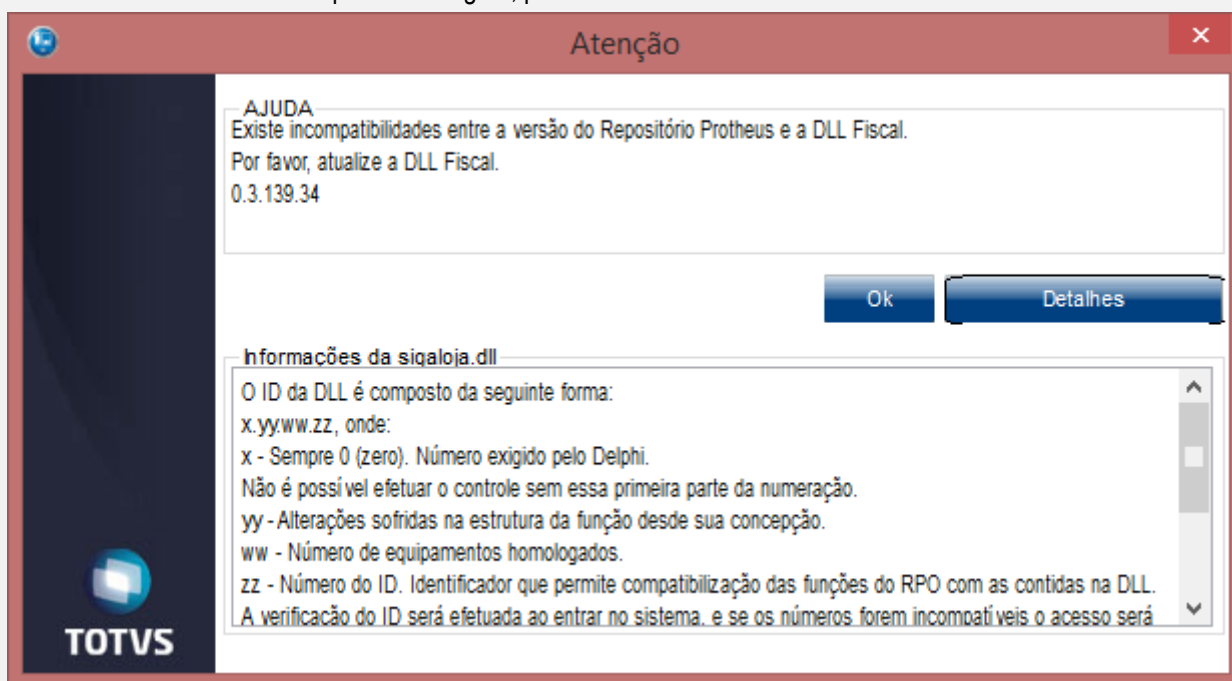

### Teste da Redução Z

- 1 - Efetue a redução Z sem nenhuma movimentação no ECF
- 2 - Verifique que a redução é gravada com a data correta

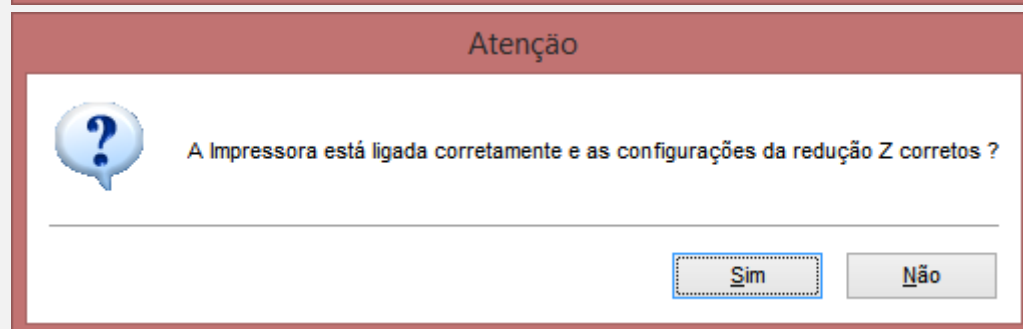
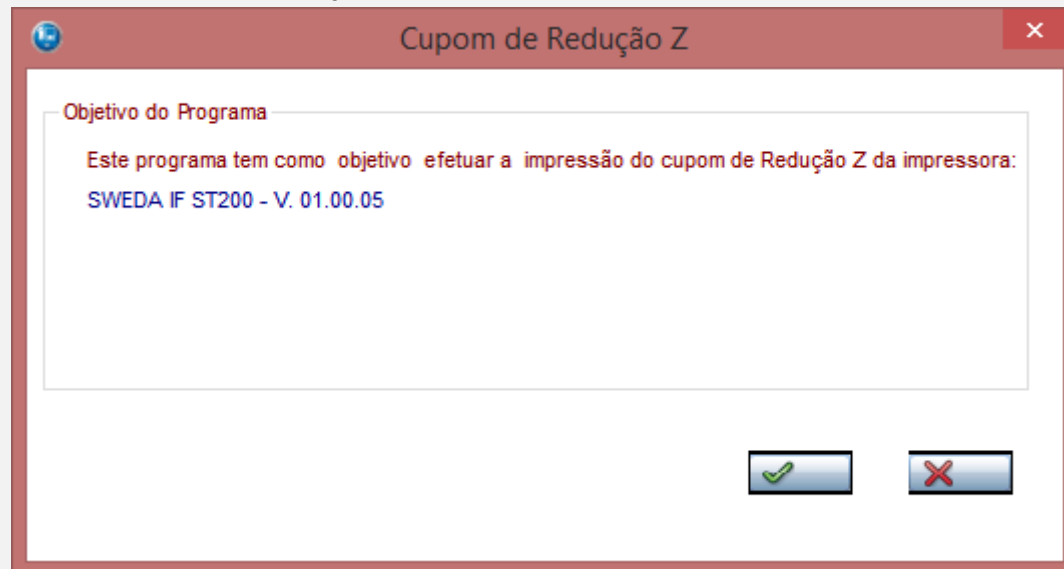

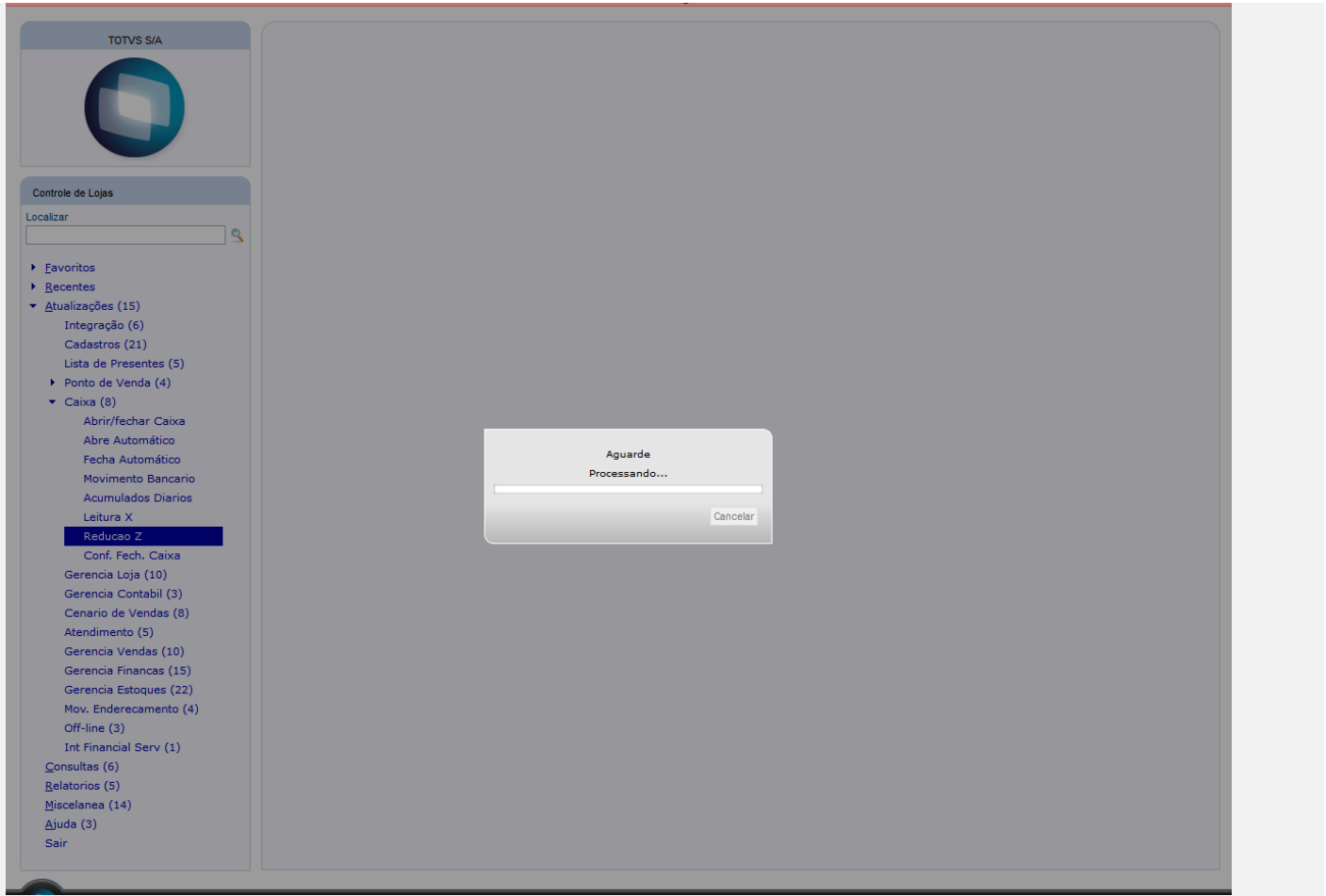

REDUÇÃO Z		
MOVIMENTO DO DIA:		06/07/2016
SEM MOVIMENTO FISCAL		
	CONTADORES	
Geral de Operação Não-Fiscal:		000016
Contador de Reinício de Operação:		001
Contador de Reduções Z:		0010
Contador de Cupom Fiscal:		000061
Contador de Fita-Detalhe:		000000
Comprovante de Crédito ou Débito:		0000
Geral de Relatório Gerencial:		000003
Geral Oper. Não-Fiscal Canc.:		0000
Cupom Fiscal Cancelado:		0000
	TOTALIZADORES	
TOTALIZADOR GERAL:		4.173,23
VENDA BRUTA DIÁRIA:	*****	
CANCELAMENTO ICMS:	*****	
DESCONTO ICMS:	*****	
Total de ISSQN:	*****	
CANCELAMENTO ISSQN:	*****	
DESCONTO ISSQN:	*****	
<hr/>		
VENDA LÍQUIDA:	*****	
ACRÉSCIMO ICMS:	*****	
ACRÉSCIMO ISSQN:	*****	
	ICMS	
Totalizador	Base Cálculo(R\$)	Imposto(R\$)
T17,00%	0,00	0,00
T05,00%	0,00	0,00
T07,00%	0,00	0,00
T10,00%	0,00	0,00
T12,00%	0,00	0,00
T18,00%	0,00	0,00
T25,00%	0,00	0,00

T15,00%	0,00	0,00
<b>Total ICMS:</b>	<b>0,00</b>	<b>0,00</b>
<b>Não Tributados</b>		<b>Valor Acumulado(R\$)</b>
F1 =		0,00
I1 =		0,00
N1 =		0,00
	<b>ISSQN</b>	
<b>Totalizador</b>	<b>Base Cálculo(R\$)</b>	<b>Imposto(R\$)</b>
S01,00%	0,00	0,00
S10,00%	0,00	0,00
S05,00%	0,00	0,00
S15,00%	0,00	0,00
S03,00%	0,00	0,00
<b>Total ISSQN:</b>	<b>0,00</b>	<b>0,00</b>
<b>Não Tributados</b>		<b>Valor Acumulado(R\$)</b>
FS1 =		0,00
IS1 =		0,00
NS1 =		0,00
	<b>TOTALIZADORES NÃO FISCAIS</b>	
<b>Nº Operação</b>	<b>CON</b>	<b>Valor Acumulado(R\$)</b>
01 Boletos	0000	0,00
02 Carnês	0000	0,00
03 Consumo	0000	0,00
04 Recebimento	0000	0,00
05 Sangria (-)	0000	0,00
06 Numerário (-)	0000	0,00
07 SUPRIMENTO	0000	0,00
<b>Total Oper Não Fiscais:</b>		<b>0,00</b>

Total Oper Não Fiscais:	0,00
ACRE NÃO-FISC:	0,00
DESC NÃO-FISC:	0,00
CANC NÃO-FISC:	0,00

RELATÓRIO GERENCIAL

Nº Relatório	CER
01 PARÂMETROS ECF	0000
02 Fechamento	0000
03 Resumo Vendas	0000
04 Devolução	0000
05 Trocas	0000
06 Saida Op.	0000
07 Entrada Op.	0000
08 RELAT.GERENCIAL	0000

MEIOS DE PAGAMENTO

Nº Meio Pagamento	Valor Acumulado(R\$)
01 Dinheiro	0,00
02 C. Débito (V)	0,00
03 C. Crédito (V)	0,00
04 Cheque	0,00
05 Ticket	0,00
06 Contra-Vale	0,00
07 Outro	0,00
08 Cartao Credito (V)	0,00
09 Rcebimento (V)	0,00

TROCO: 0,00

Comprovante Não Emitido:	0000
Tempo Emitindo Doc. Fiscal:	00:00:00
Tempo Operacional:	00:10:22
Qtd. Reduções Restantes:	3.683

**Verifique o Log da SIGALOJA e a tabela SFI**

```

12/07/2016 14:07:59.288 Sweda -> ECF_ReducaoZ - Data : 12/07/2016
12/07/2016 14:07:59.333 Sweda -> ECF_ReducaoZ - Hora : 14:07:59
12/07/2016 14:07:59.374 Sweda -> ECF_ReducaoZ ->
12/07/2016 14:08:28.605 Sweda <- ECF_ReducaoZ : 1
12/07/2016 14:08:28.651 <- Retorno Sweda: 1
12/07/2016 14:08:28.705 ReducaoZ -> Impressora está sem movimento com data de movimento igual a 00/00/00
portanto será capturada a data da ultima Redução Z constante na MFD do ECF
12/07/2016 14:08:28.742 ECF_DataHoraReducao ->
12/07/2016 14:08:28.804 ECF_DataHoraReducao <- iRet:1 - Data: 120716 , Hora: 140800
12/07/2016 14:08:28.838 ReducaoZ -> Data do movimento modificada para :12/07/16
12/07/2016 14:08:28.883 Sweda Mapa Resumo <- Retorno : 0|12/07/16|0001|00000000000000000001|0010|0000000000004173.23|000105|000105|000000000000.00
12/07/2016 14:08:28.912 <- 0 - [12/07/16|0001|00000000000000000001|0010|0000000000004173.23|000105|000105|000000000000.00|000000000000.00|00000000
12/07/2016 14:08:28.958 > $$$#####
    
```

```
-select * from SFI990 where FI_DTMOVTO = '20160712'
```

FI_FILIAL	FI_DTMOVTO	FI_NUMERO	FI_PDV	FI_SERPOV	FI_NUMREDZ	FI_GTINI	FI_GTFINAL	FI_NUMINI	FI_NUMFIM	FI_CANCEL	FI_VALCON	FI_SUBTRIB	FI_DESC	FI_ISENTO	FI_NTRIB	FI_BAS7	FI...
	20160712	000115	0001	000000000000000000000001	10	156092.17	4173.23	002176	000105	0	0	0	0	0	0	0	0

**Teste Integrado (Equipe de Testes)**

[Descrever a sequência dos testes realizados em detalhes e os resultados atingidos. O Print Screen de telas é opcional]

**Teste Automatizado (Central de Automação) [Opcional]**

[Informar as suítes executadas e descrever os resultados atingidos]

**Dicionário de Dados (Codificação) [Opcional]**

[O objetivo é incluir o print-screen da tela do dicionário de dados atualizado quando necessário.]

**2. Outras Evidências [Opcional]**

O objetivo é indicar para a equipe de Testes que a informação criada deve ser validada, como por exemplo, publicação de ponto de entrada, etc.