

## Evidência de Testes

Produto:	SIGALOJA – Controle de Lojas
Versão:	11.80
Produto/Versão Integrado:	
Banco de Dados:	Todos

1. Evidência e sequência do passo a passo *(obrigatório)*

## Teste Unitário (Codificação)

## Recarga de Celular

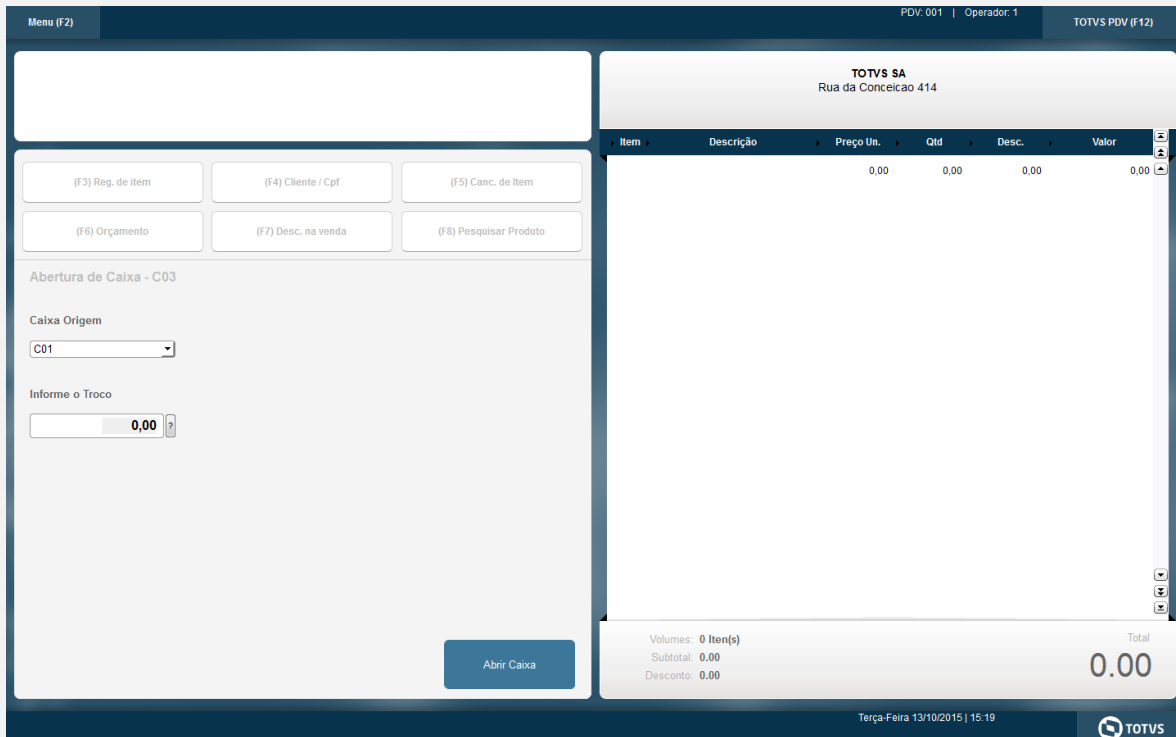

The screenshot shows the PDV interface for 'Recarga de Celular'. The interface includes a menu bar with 'Menu (F2)', 'PDV: 001 | Operador: 1', and 'TOTVS PDV (F12)'. The main area is divided into two panels. The left panel contains buttons for '(F3) Reg. de Item', '(F4) Cliente / Cpf', '(F5) Canc. de Item', '(F6) Orçamento', '(F7) Desc. na venda', and '(F8) Pesquisar Produto'. Below these is the 'Abertura de Caixa - C03' section with a 'Caixa Origem' dropdown set to 'C01' and an 'Informe o Troco' field set to '0,00'. A blue 'Abrir Caixa' button is at the bottom. The right panel shows a table with columns: Item, Descrição, Preço Un., Qtd, Desc., and Valor. The table is currently empty. At the bottom right, a summary box shows: 'Volumes: 0 Item(s)', 'Subtotal: 0,00', 'Desconto: 0,00', and 'Total: 0.00'. The footer displays 'Terça-Feira 13/10/2015 | 15:19' and the TOTVS logo.

Informar CNPJ/CPF do cliente se solicitado

Menu (F2)
PDV: 001 | Operador: 1
TOTVS PDV (F12)

(F3) Reg. de item
(F4) Cliente / Cpf
(F5) Canc. de Item

(F6) Orçamento
(F7) Desc. na venda
(F8) Pesquisar Produto

Deseja informar o CPF/CNPJ para impressão?

CPF/CNPJ

Cancelar
Confirmar

**TOTVS SA**  
Rua da Conceicao 414

Item	Descrição	Preço Un.	Qty	Desc.	Valor
		0,00	0,00	0,00	0,00

Volumes: 0 Item(s)	Total
Subtotal: 0.00	<b>0.00</b>
Desconto: 0.00	

Terça-Feira 13/10/2015 | 15:20

### Selecionar o Vendedor

Menu (F2)
PDV: 001 | Operador: 1
TOTVS PDV (F12)

(F3) Reg. de item
(F4) Cliente / Cpf
(F5) Canc. de Item

(F6) Orçamento
(F7) Desc. na venda
(F8) Pesquisar Produto

Seleção de Vendedor

Pesquisar Vendedor:

Código / Nome / CPF/CNPJ

Selecionar Vendedor

**TOTVS SA**  
Rua da Conceicao 414

Item	Descrição	Preço Un.	Qty	Desc.	Valor
		0,00	0,00	0,00	0,00

Volumes: 0 Item(s)	Total
Subtotal: 0.00	<b>0.00</b>
Desconto: 0.00	

Terça-Feira 13/10/2015 | 15:21

Menu (F2) PDV: 003 | Operador: pdv TOTVS PDV (F12)

TOTVS S.A.  
RUA CAMILO CASTELO BRANCO, 10

TEF - Transferência Eletrônica de Fundos (Clisitef32: 40.114.0.r1 - Clisitef32i: 6.0.0.305)

Mensagem SITEF (Recarga de celular não fiscal)

**Concessionaria**

Solicitação SITEF

Item	Descrição	Preço Un.	Qtd	Desc.	Valor
1	Vivo				
2	Claro				
3	Oi				
4	Tim				

Quantidade ( \* ) / Valor Desconto ( - ) OU Perc. Desconto

Descrição do Produto

Valor

Vendedor(a): VENDEDOR PADRAO

CLIENTE PADRAO

Finalizar Venda (CTRL+F)

Subtotal: 0.00  
Desconto: 0.00

Total: 0.00

Segunda-Feira 11/07/2016 | 11:06

### Permissão de superior

Menu (F2) PDV: 003 | Operador: pdv TOTVS PDV (F12)

TOTVS S.A.  
RUA CAMILO CASTELO BRANCO, 10

(F3) Reg. de item (F4) Cliente / Cpf (F5) Canc. de Item

(F6) Orçamento (F7) Desc. na venda (F8) Pesquisar Produto

Registro de Item

Código do Produto

Quantidade ( \* ) / Valor Desconto ( - ) OU Perc. Desconto ( % ) / Código do Produto

Descrição do Produto  
CURATIVO INTEGRALL

Valor  
R\$100,00

Vendedor(a): VENDEDOR PADRAO

CLIENTE PADRAO

Finalizar Venda (CTRL+F)

Item	Descrição	Preço Un.	Qtd	Desc.	Valor
01	CURATIVO INTEGRALL	100,00	1,00	0,00	100,00

Volumes: 1 Item(s)

Subtotal: 100.00  
Desconto: 0.00

Total: 100.00

ITEM REGISTRADO

Segunda-Feira 11/07/2016 | 11:10

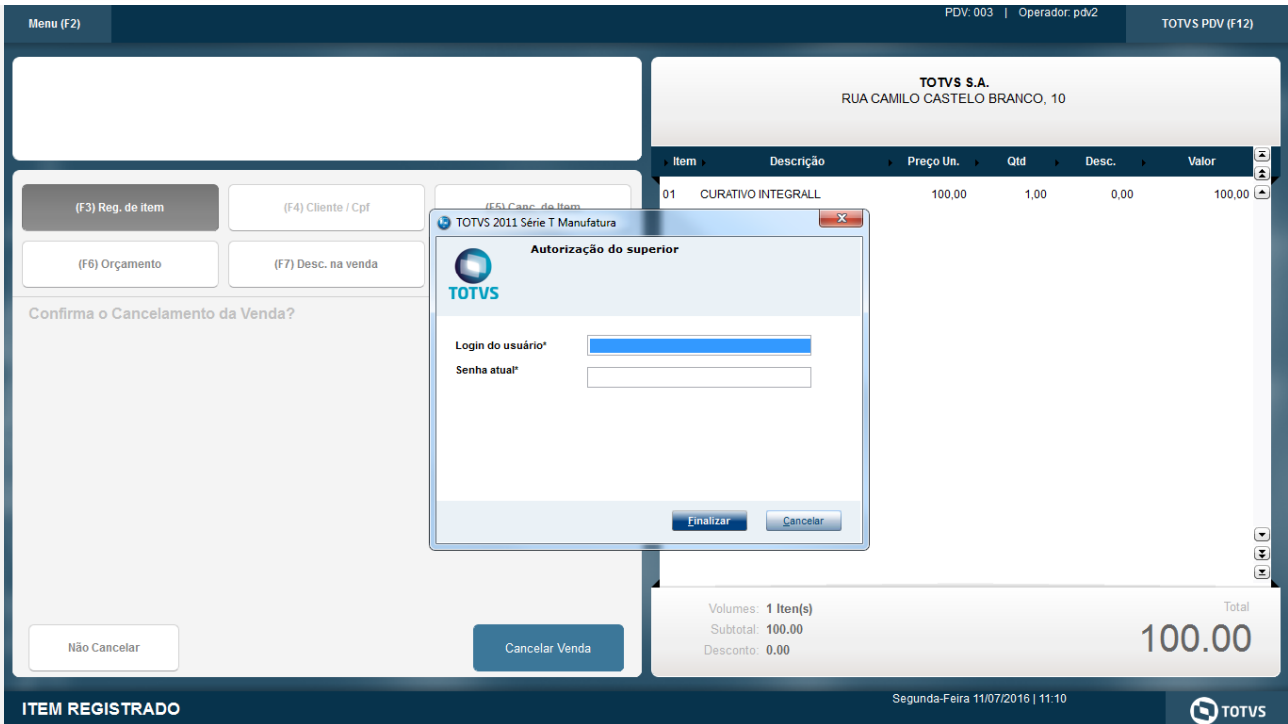

### Teste Integrado (Equipe de Testes)

[Descrever a sequência dos testes realizados em detalhes e os resultados atingidos. O Print Screen de telas é opcional]

### Teste Automatizado (Central de Automação) [Opcional]

[Informar as suítes executadas e descrever os resultados atingidos]

### Dicionário de Dados (Codificação) [Opcional]

[O objetivo é incluir o print-screen da tela do dicionário de dados atualizado quando necessário.]

## 2. Outras Evidências [Opcional]

O objetivo é indicar para a equipe de Testes que a informação criada deve ser validada, como por exemplo, publicação de ponto de entrada, etc.