

## Evidência de Testes

Produto:	SIGALOJA
Versão:	P11.8
Produto/Versão Integrado:	
Banco de Dados:	Progress, Oracle, SQL, Informix

### 1. Evidência e sequência do passo a passo *(obrigatório)*

#### Pré-Requisitos:

- ✓ No configurador (SIGACFG) “Base de Dados / Dicionário / Bases de Dados” abra a tabela SB0, selecione o campo B0\_PRV1 e clique em editar. Na aba Validações altere o nível do campo para 6

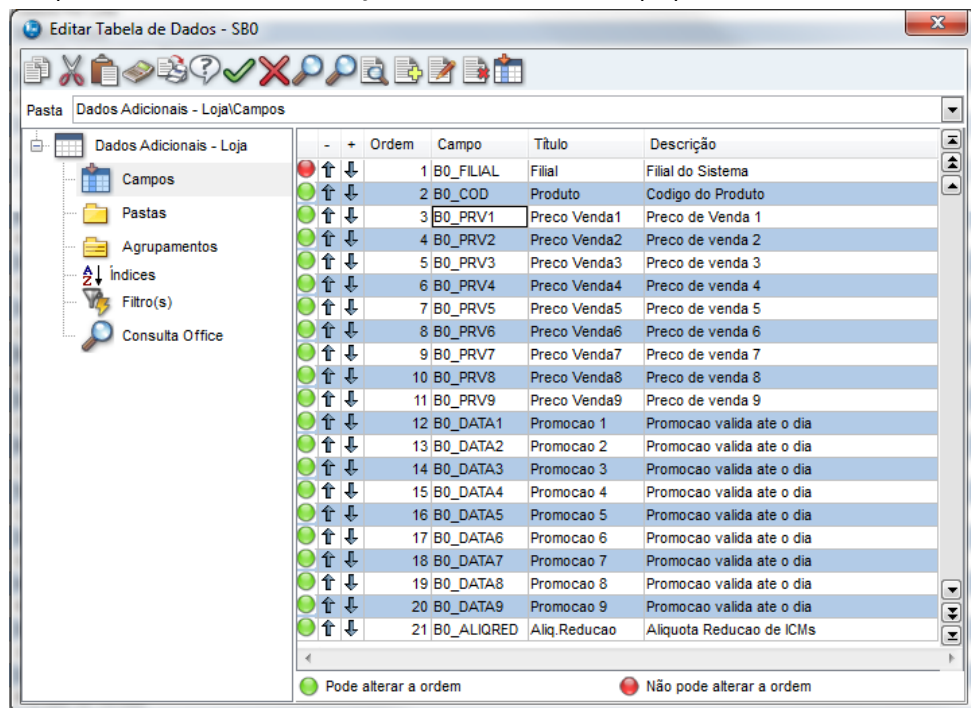

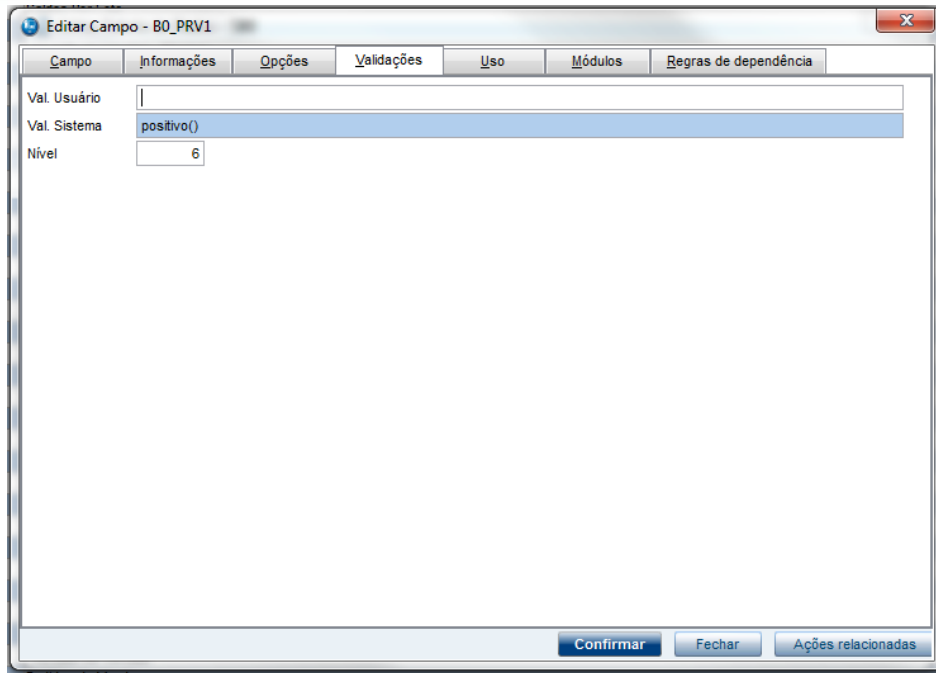

- ✓ No configurador em “Usuário / Senhas / Usuários”, selecione o usuário caixa e na aba ‘Parametrização’ e preencha o campo ‘Nível Global de Campos (leitura)’ com 5

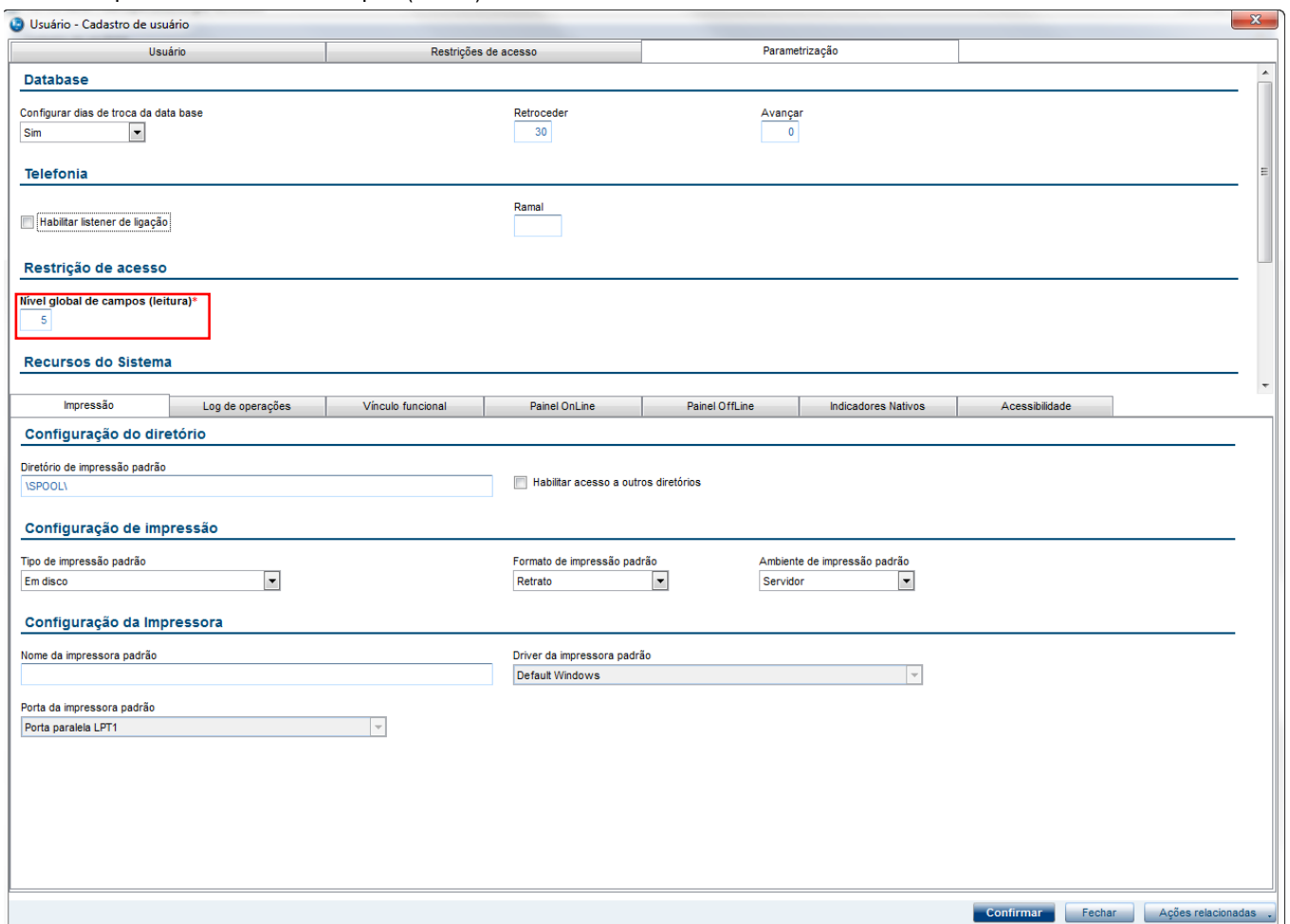

## Sequencia 001:

1. No ambiente "Siga Loja (SIGALOJA)", acesse "Atualizações / Cadastros / Produtos". Inclua ou selecione um produto e clique em 'Alterar'

Detalhes

Codigo: 10      Descricao: APAGADOR      Tipo: ME      Unidade: UN      Grupo:      Pos.IPVNCM: ..

Descr.Espec.

---

Atualização de Produtos

Configurar    Imprimir    Localizar    Filtrar      Codigo:      Pesquisar    Normal

Codigo	Descricao	Tipo	Unidade	Grupo	Pos.IPVNCM	Descr.Espec.
000000000000015	SAPATO	ME	UN		..	
01	FONE DE OUVIDO	PA	UN		..	
02	MONITOR	PA	UN		..	
03	PRODUTO REF 04	PA	UN		..	
04	PRODUTO REF 02	PA	UN		..	
05	MOCHILA	ME	UN		..	
06	CELULAR	ME	UN		..	
07	SERVICO ISS	ME	UN		..	
08	BOLSA	ME	UN		..	
1	PRODUTO A	PA	UN		..	
10	APAGADOR	ME	UN		..	
11	TECLADO	ME	UN		..	
2	PRODUTO B	MP	KG		..	
3	PRODUTO D	AI	FL		..	
4	PRODUTO C	AI	CX		..	
VP	VALE PRESENTE	ME	UN		..	

Alterar    Incluir    Visualizar    Sair    Ações Relacionadas

2. Inclua um novo produto e salve ou altere o campo de Preço Venda2 e salve. O sistema deverá alterar ou incluir normalmente sem ocorrer error.log.

Atualização de Produtos - ALTERAR

Cadastrais   
  Impostos   
  Mrp / Suprimentos   
  C.q.   
  Atendimento   
  Direitos Autorais   
  Garantia Estendida   
  Outros

**Codigo\*** 10   
 **Descricao\*** APAGADOR   
 **Tipo\*** ME

**Unidade\*** UN   
 **Armazem Pad.\*** 01   
 **Grupo**   
 **TE Padrao**   
 **TS Padrao** 501

**Seg.Un.Medi.**   
 **Fator Conv.** 0,00   
 **Tipo de Conv.** Multiplicador   
 **Preco Venda** 100,00

**Custo Stand.** 0,00   
 **Ult. Calculo** //   
 **Ult. Preco** 0,00   
 **Moeda C. Std** Moeda1   
 **Ult. Compra** //

**Peso Liquido** 0,0000   
 **Cta Contabil**   
 **Centro Custo**   
 **Item Conta**

**Familia**   
 **Form. Padrao**   
 **Base Estrut.** 0   
 **Loja Padrao**   
 **Apropriacao** Direto

**Fantasma**   
 **Rastro** Nao utiliza   
 **Ult. Revisao** 07/04/2016   
 **Fora estado**   
 **% Comissao** 0,00

**Per.Invent.** 0   
 **Cod Barras**   
 **Cod Form Lot**   
 **Contr. Endere** Nao

**Prod. Import** Nao   
 **Restricao** Nao   
 **Custeio OP** Nao permite   
 **Gr. Compras**   
 **Rev.Estrutur**

**Vid Num Seri** 1   
 **Classe Valor**   
 **Contr. Poten** Nao   
 **Potencia Pad** 0,00   
 **FEFO** Sim

**Biq. de Tela** Nao

Preco Venda2	Preco Venda3	Preco Venda4	Preco Venda5	Preco Venda6	Preco Venda7	Preco Venda8	Preco Venda9	Promocao 1	Promocao 2	Promocao 3	Promocao 4	Promocao 5
110,00	0,00	0,00	0,00	0,00	0,00	0,00	0,00	//	//	//	//	//

## 2. Outras Evidências