

## Evidência de Testes

|                                  |                                 |
|----------------------------------|---------------------------------|
| <b>Produto:</b>                  | SIGALOJA                        |
| <b>Versão:</b>                   | P11.80                          |
| <b>Produto/Versão Integrado:</b> |                                 |
| <b>Banco de Dados:</b>           | Progress, Oracle, SQL, Informix |

### 1. Evidência e sequência do passo a passo *(obrigatório)*

#### Teste Unitário (Codificação)

##### Pré-Requisitos

No SIGACFG, Tabelas Genéricas, Tabela 24, verificar se foi criado o CR – CREDITO LOJA, sem acentos. Se o nome tiver diferente, fazer a alteração.

No SIGALOJA, Cadastros, Administradora Financeira, verificar se foi criado um registro com o tipo CR.

##### Teste:

No SmartClient, digite SIGALOJA, Atualizações, Atendimento, Venda Assistida (LOJA701) Preencher um item válido.



Tecla <F7> para finalização.

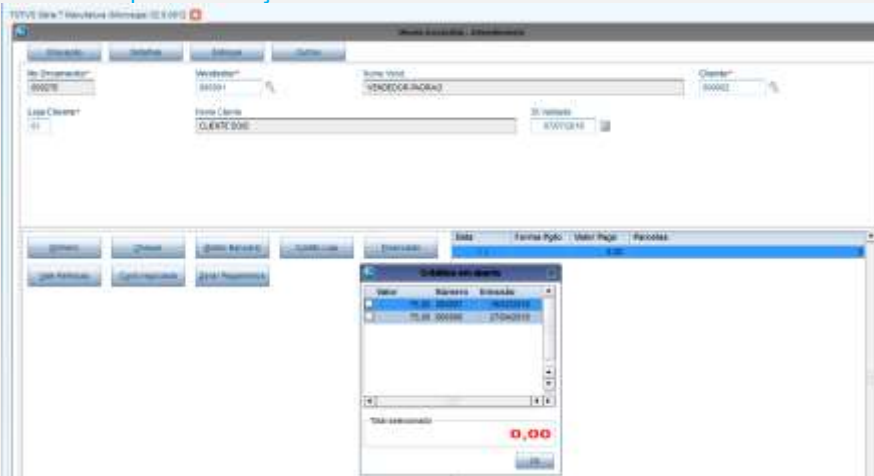

Clique em “Zerar Pagamentos”, e em seguida, clique em “Credito Loja”.

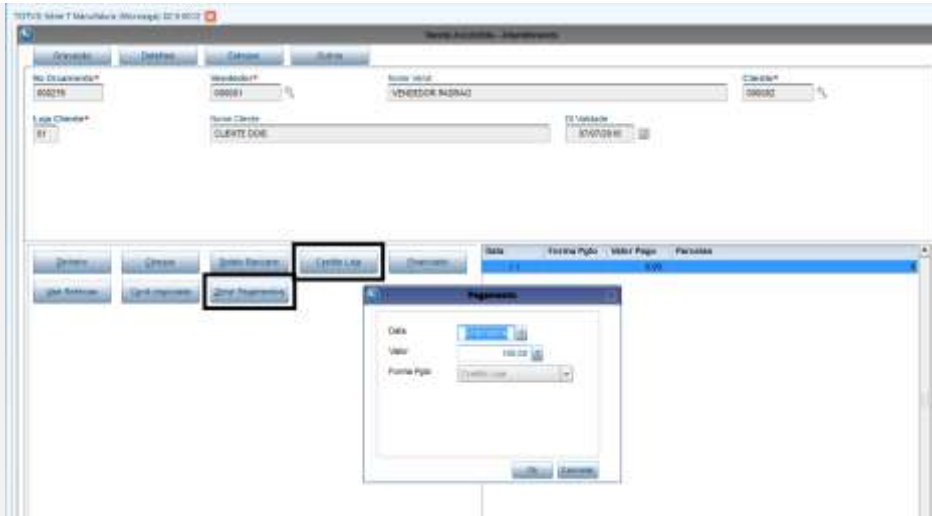

Clique em “F5” para finalizar como venda.

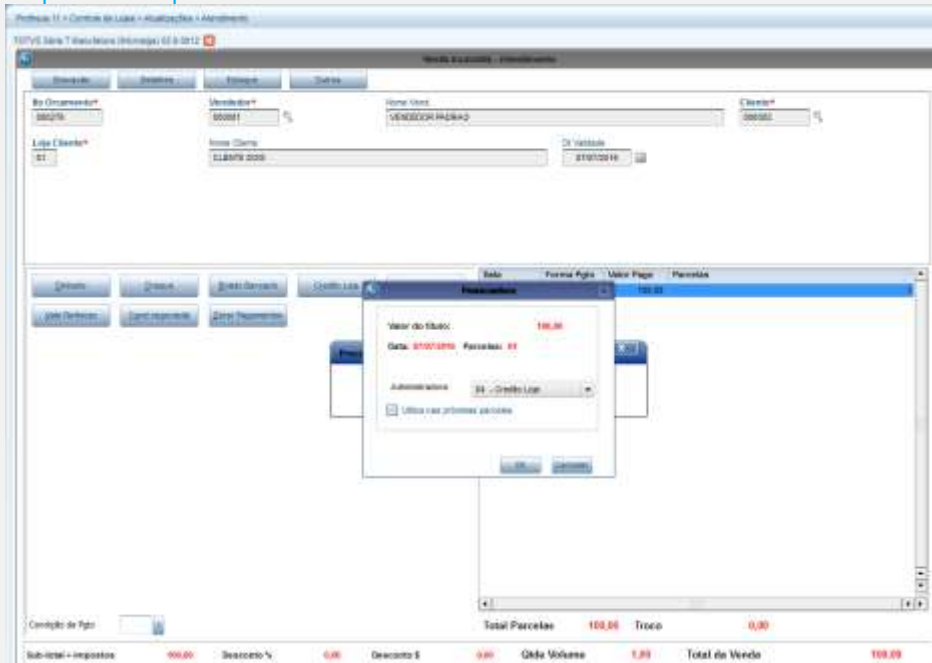

Verifique a impressão da NFC-e. Não deverá pular linha na forma de pagamento “CREDITO LOJA”.

TESTE 1  
CNPJ:53113791000122 / IE:ISENTO  
RUA TESTE Nr. SN.SAO JOSE.MANAUS. AM

DANFE NFC-e - Documento Auxiliar  
da Nota Fiscal Eletrônica para Consumidor Final  
Não permite aproveitamento de crédito de ICMS

| Codigo  | Descricao | Qtd Un | VUnit  | VITotal |
|---|-----------|--------|--------|---------|
| NOTA FISCAL EMITIDA EM AMBIENTE DE HOMOLOGACAO - SEM VALOR FISCAL |           |        |        |         |
| 0921  |           | 1 UN   | 100.00 | 100.00  |

Qtd. Total de Itens 1  
Valor Total R\$ 100.00  
Forma de Pagamento Valor Pago  
CREDITO LOJA 100.00

Obrigado! Volte Sempre!

EMITIDA EM AMBIENTE DE TESTE - SEM VALOR FISCAL  
Numero:391 Serie:13 Emissao: 07/07/2016 15:06:26  
Via Consumidor

Consulte pela chave de acesso em:  
<http://homnfce.sefaz.am.gov.br/nfceweb/consultarNFCe.jsp?>

Chave de Acesso  
1316 0753 1137 9100 0122 6501 3000 0003 9110 000  
0 3910

Consumidor  
CPF:09840890808 Nome:NF-E EMITIDA EM AMBIENTE DE  
HOMOLOGACAO - SEM VALOR FISCAL

Consulta via leitor de QR Code



ProtocoloAutorizacao:113160004975985 07/07/2016  
15:03:47

**Teste Integrado (Equipe de Testes)**

[Descrever a sequência dos testes realizados em detalhes e os resultados atingidos. O Print Screen de telas é opcional]

**Teste Automatizado (Central de Automação) [Opcional]**

[Informar as suítes executadas e descrever os resultados atingidos]

**Dicionário de Dados (Codificação) [Opcional]**

[O objetivo é incluir o print-screen da tela do dicionário de dados atualizado quando necessário.]

**2. Outras Evidências [Opcional]**

O objetivo é indicar para a equipe de Testes que a informação criada deve ser validada, como por exemplo, publicação de ponto de entrada, etc.