

## Evidência de Testes

Produto:	SIGALOJA
Versão:	P11.80
Produto/Versão Integrado:	
Banco de Dados:	Progress, Oracle, SQL, Informix

1. Evidência e sequência do passo a passo *(obrigatório)*

## Teste Unitário (Codificação)

## Pré-Requisitos

MV\_TPCOMLJ = B

MV\_TPCOMIS = B

MV\_COMIDEV = .T.

MV\_LJTPCOM = 1

SIGALOJA, Atualizações, Cadastros, Vendedores (MATA040). Cadastrar Vendedor, com os campos:

- Comissão &gt; 0

- % pg. Na baixa = 100 (pois o erro estava na BAIXA)

- Base com Frete EM BRANCO (se não conseguir, deixar A3\_FRETE = '')

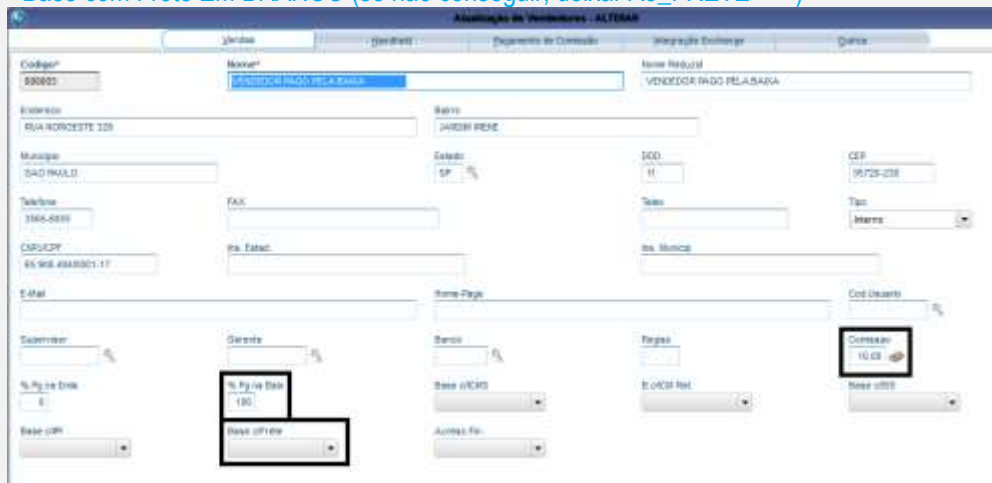

## Teste:

No SmartClient, digite SIGALOJA, Atualizações, Atendimento, Venda Assistida (LOJA701)

- Preencher pelo menos um item válido.

- Código do Vendedor correspondente com a comissão paga na BAIXA.

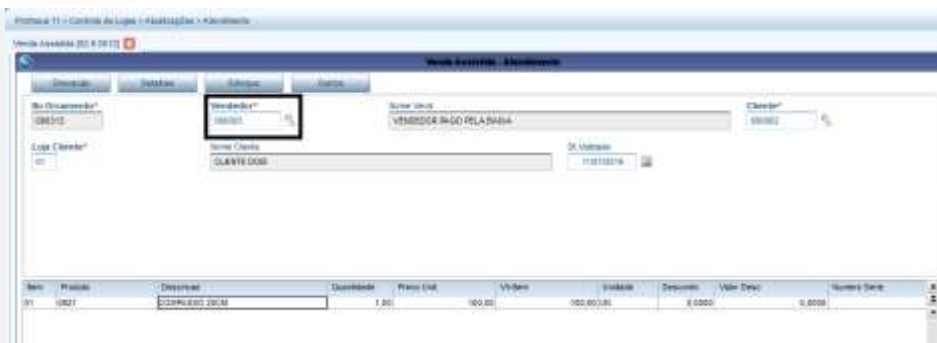

Tecla <F9> para digitar o valor do frete.

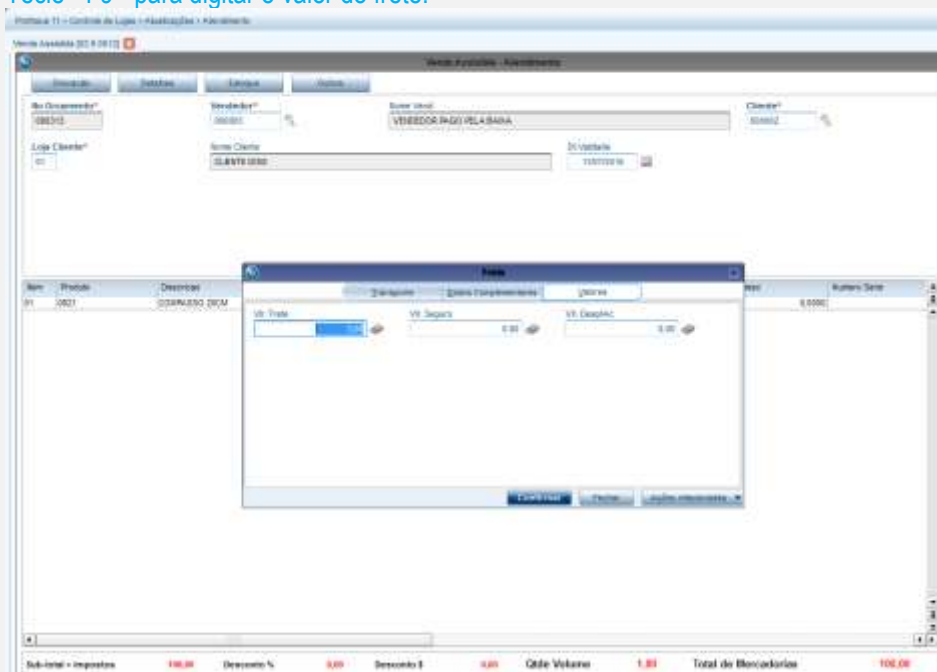

Tecla <F7> para finalização.

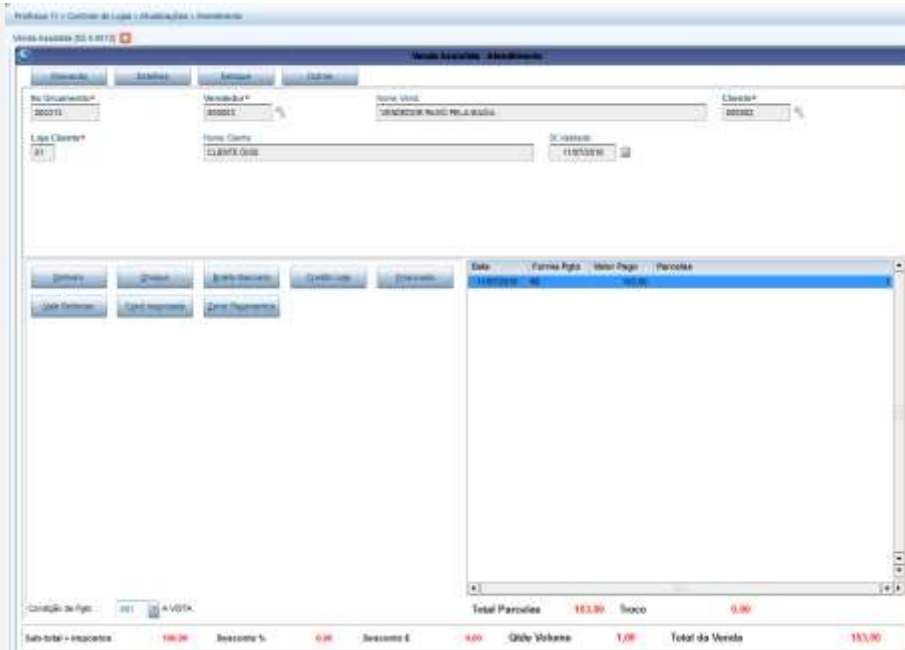

SIGALOJA >> Atualizações >> Gerência Loja >> Comissões Off-Line (LOJA440)

- Preencha pela faixa do vendedor desejado.
- Calcula para: Baixa.
- Prioridade: Vendedor.

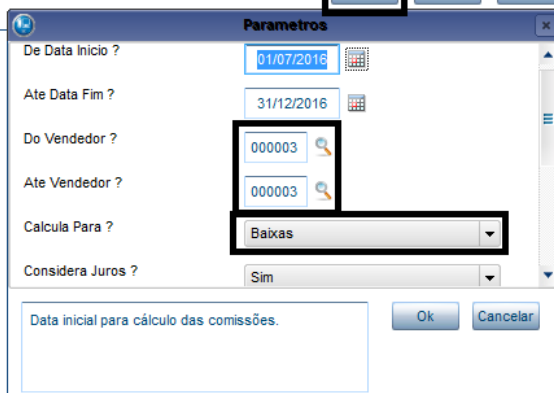
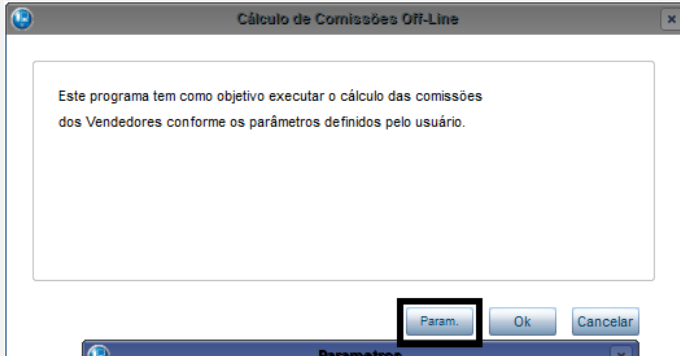

Clique em Ok.

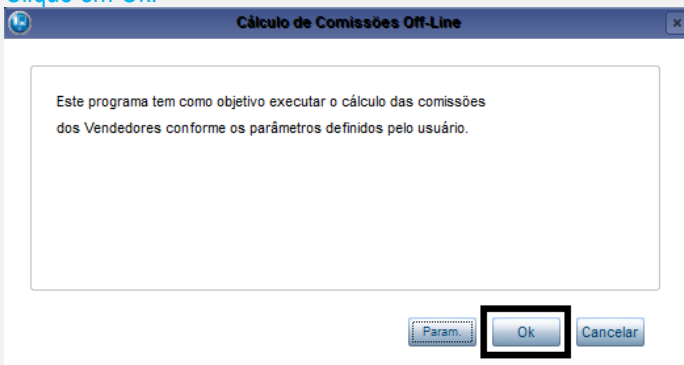

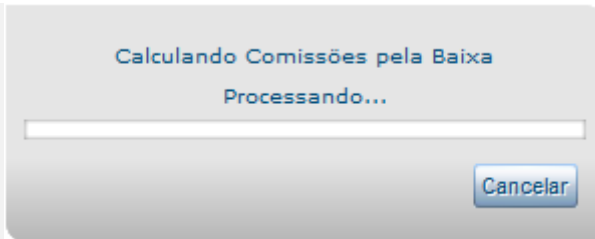

SIGAFIN >> Atualizações >> Comissões >> Manutenção de Comissões (MATA490)  
 - Verifique se a comissão foi gerada, e se o valor base NÃO teve incidência de frete.

Problema 11 - Financeiro - Atualizações - Comissões

TOTVS S&P - Manufatura (Microsiga) 02.0.0008

Detalhes

Filial: 01-04792 | Vendedor: 000003 | No. Título: 00000427 | Dt Comissao: 11/07/2016 | Sala R.F.: 013 | Cliente: 000002 | Loja: 01

Vt Base: % Vt Base: Comissao: Des. Posto: Partes: Percent: Tipo: Assate.Comiss: Sequencia: Data Comissao

Multiplicidade das Comissões

Comissao	Filial	Vendedor	No. Título	Dt Comissao	Sala R.F.	Cliente	Loja	Vt Base	% Vt Base	Comissao
000003	01-04792	000003	00000427	11/07/2016	013	000002	01	100,00	10,00	10,00
000003	01-04792	000003	00000428	11/07/2016	013	000002	01	100,00	10,00	10,00
000003	01-04792	000003	00000429	11/07/2016	013	000002	01	100,00	10,00	10,00
000003	01-04792	000003	00000430	11/07/2016	013	000002	01	100,00	10,00	10,00
000003	01-04792	000003	00000431	11/07/2016	013	000002	01	100,00	10,00	10,00
000003	01-04792	000003	00000432	11/07/2016	013	000002	01	100,00	10,00	10,00
000003	01-04792	000003	00000433	11/07/2016	013	000002	01	100,00	10,00	10,00
000003	01-04792	000003	00000434	11/07/2016	013	000002	01	100,00	10,00	10,00
000003	01-04792	000003	00000435	11/07/2016	013	000002	01	100,00	10,00	10,00

Problema 11 - Financeiro - Atualizações - Comissões

TOTVS S&P - Manufatura (Microsiga) 02.0.0008

Atualização das Comissões - VIGALDEAR

Vendedor\*: 000003 | No. Título\*: 00000427 | Dt Comissao\*: 11/07/2016 | Sala R.F.: 013 | Cliente\*: 000002

Loja\*: 01

Vt Base\*: 100,00 | % Vt Base\*: 10,00 | Comissao\*: 10,00

Partes: | Percent: | Tipo: | Assate.Comiss: | Sequencia: 01

Moneda\*: R\$

**Teste Integrado (Equipe de Testes)**

[Descrever a sequência dos testes realizados em detalhes e os resultados atingidos. O Print Screen de telas é opcional]

**Teste Automatizado (Central de Automação) [Opcional]**

[Informar as suítes executadas e descrever os resultados atingidos]

**Dicionário de Dados (Codificação) [Opcional]**

[O objetivo é incluir o print-screen da tela do dicionário de dados atualizado quando necessário.]

**2. Outras Evidências [Opcional]**

## Evidência de Testes



O objetivo é indicar para a equipe de Testes que a informação criada deve ser validada, como por exemplo, publicação de ponto de entrada, etc.