

## Evidência de Testes

Produto:	SIGALOJA
Versão:	P12.1.7
Produto/Versão Integrado:	
Banco de Dados:	Progress, Oracle, SQL, Informix

### 1. Evidência e sequência do passo a passo [\(obrigatório\)](#)

#### Teste Unitário (Codificação)

##### Pré-Requisito

SAT configurado no PDV

No Appserver.ini do Pdv, no seu grupo de ambiente, parâmetro PosLight=0 (para funcionar o FrontLoja)

#### 1. Ambiente PDV, SIGAFRT, Atualizações, Frente de Loja, Atendimento (Frta271)

##### 1.1. Efetue uma venda no FrontLoja, e finalize <F9>, <F5>, <F9>.



The screenshot displays the Microsiga POS interface during a sale. The main window shows a fiscal receipt (CFOP FISCAL) for the item 'COMPASSO 20CM' with a quantity of 1.00 and a value of R\$ 100,00. The receipt includes the company name 'MICROSIGA SOFTWARE S.A.', address 'Av. Braz Leme, 1631 - São Paulo', and website 'www.microsiga.com.br'. The date is 09/09/2018 and the time is 14:01:19. The receipt also shows a table with columns 'ITEM', 'CODIGO', 'DESCRICAO', 'QTD', 'UNID', 'VALOR (R\$)'. The item '001 0921 COMPASSO 20CM' is listed with a quantity of 1x100,00 and a value of 100,00. The total amount is R\$ 100,00. The interface also shows the Microsiga logo, the date '09/09/2018', the time '14:01:19', and the user '1-C02'. The bottom of the screen displays 'Protheus Front Loja'.

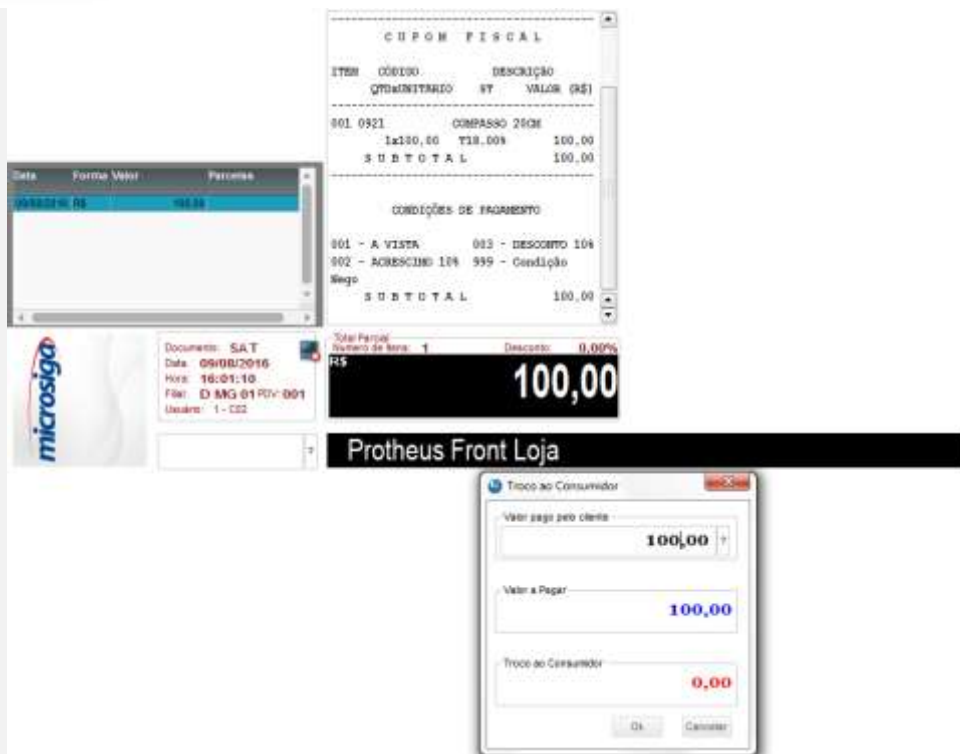

- 1.2. Aguarde a impressão. O teste dará como positivo se a impressão do SAT foi efetuada corretamente. Não deverá acontecer erro 6001 (código de ativação inválido) ou 6009 (bloqueio).

### Teste Integrado (Equipe de Testes)

[Descrever a sequência dos testes realizados em detalhes e os resultados atingidos. O Print Screen de telas é opcional]

### Teste Automatizado (Central de Automação) [Opcional]

[Informar as suítes executadas e descrever os resultados atingidos]

## Dicionário de Dados (Codificação) *[Opcional]*

[O objetivo é incluir o print-screen da tela do dicionário de dados atualizado quando necessário.]

## 2. Outras Evidências *[Opcional]*

O objetivo é indicar para a equipe de Testes que a informação criada deve ser validada, como por exemplo, publicação de ponto de entrada, etc.