

Evidência de Testes

Produto:	SIGALOJA
Versão:	P12.1.7
Produto/Versão Integrado:	
Banco de Dados:	Progress, Oracle, SQL, Informix

1. Evidência e sequência do passo a passo *(obrigatório)*

Teste Unitário (Codificação)

Pré-Requisito Configurar SAT

Chamado http://tdn.totvs.com/display/public/PROT/TVPN82_DT_LAYOUT_IMPRESSAO_SAT para configurar o número de colunas na impressora Bematech

Configurar, no Cadastro de Estações (LOJA121), aba Impressoras, Fiscal:

- Fabricante=BEMATECH
- Modelo=BEMATECH MP4200 V01.00.00 (não selecionar BEMATECH MP-4200 TH 01.00.00 (S)). Caso não aparecer essa seleção, verificar a versão do TOTVSAPI.DLL. O mínimo é 1.0.16.9
- Esta informação já foi acrescentada na documentação abaixo:
http://tdn.totvs.com/display/PROT/TVPN82_DT_LAYOUT_IMPRESSAO_SAT
<http://tdn.totvs.com.br/pages/viewpage.action?pagelId=212899653>

1. SIGALOJA, Atualizações, Atendimento, Venda Assistida (LOJA701)

1.1. Efetue uma venda, <F7> e finalize como venda <F5>.



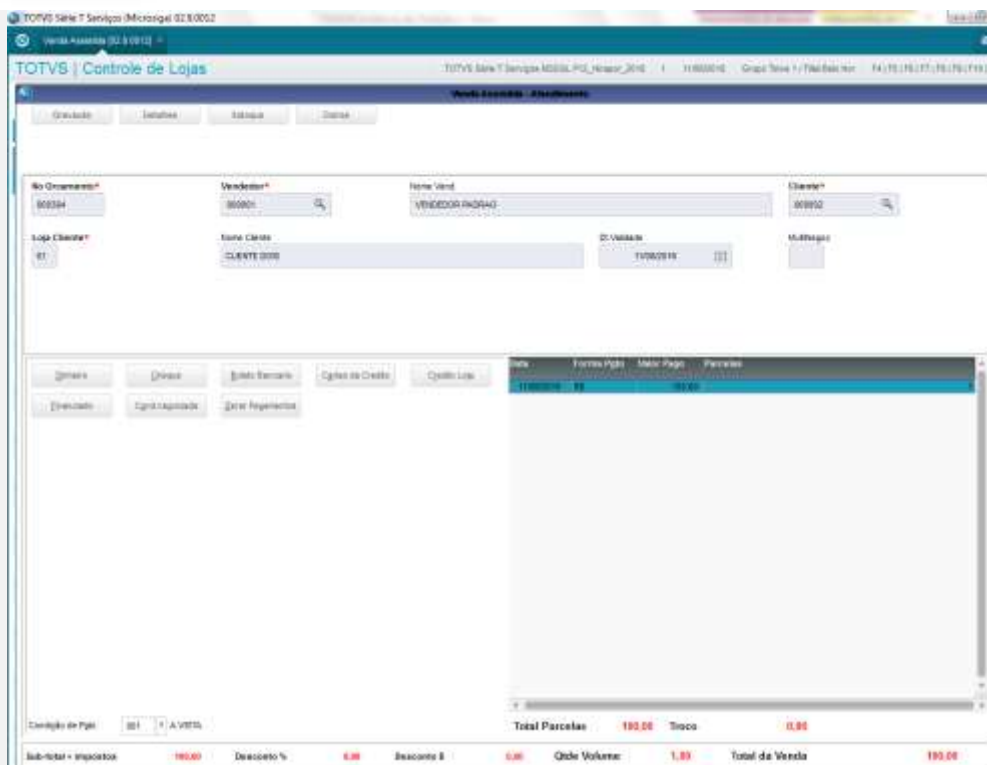

1.2. Acompanhe a impressão do cf-e SAT. Repare que aparecerá o código de barras, em uma única linha.

OBS: O parâmetro MV_LJCONDE (Condensado) não influi no condensamento do código de barras.

L

BEMATECH S.A
RUI BARBOSA, 2529 - IPE
SAO JOSE DOS PINHAIS - SP - CEP:83055320
CNPJ:82373077000171 IE:111111111111 IM:123123

Extrato No.002020
CUPOM FISCAL ELETRONICO - SAT

CPF/CNPJ do Consumidor: 30601908000111

#	COD	DESC	QTD	UN	VL UN R\$	VL ITEM R\$
001	0921	COMPASSO 20CM	1	UN x	100,00	100,00

TOTAL R\$ 100,00
DINHEIRO 100,00
TROCO R\$ 0,00

OBSERVAÇÕES DO CONTRIBUINTE
CX: C02 OP: 1
Obrigado! Volte Sempre!

SAT No. 900003916
04/09/80 - 09:28
35800982373077000171599000039160020207421454 L



L



L

Este documento é de propriedade da TOTVS. Todos os direitos reservados. ©

Este documento é de propriedade da TOTVS. Todos os direitos reservados. ©

Este documento é de propriedade da TOTVS. Todos os direitos reservados. ©

Teste Integrado (Equipe de Testes)

[Descrever a sequência dos testes realizados em detalhes e os resultados atingidos. O Print Screen de telas é opcional]

Teste Automatizado (Central de Automação) [Opcional]

[Informar as suítes executadas e descrever os resultados atingidos]

Dicionário de Dados (Codificação) [Opcional]

[O objetivo é incluir o print-screen da tela do dicionário de dados atualizado quando necessário.]

2. Outras Evidências [Opcional]

O objetivo é indicar para a equipe de Testes que a informação criada deve ser validada, como por exemplo, publicação de ponto de entrada, etc.