

## Evidência de Testes

<b>Produto:</b> <i>PROTHEUS</i>	[informar o produto]
<b>Versão:</b> <i>12.07</i>	[Informar a versão do produto em que será executado o teste. Exemplo: P10]
<b>Produto/Versão Integrado:</b> <i>[obrigatório para projetos de integração]</i>	[Informar em quais linhas de produtos e versões haverá expedição]
<b>Banco de Dados:</b> <i>[obrigatório]</i>	[Progress, Oracle, SQL, Informix]

1. Evidência e sequência do passo a passo *[obrigatório]*

## Teste Unitário (Codificação)

1 – Configure o monitor de integração conforme o link abaixo

<http://tdn.totvs.com.br/pages/releaseview.action?pageId=219696293>

2- No SIGALOJA, realize uma venda.

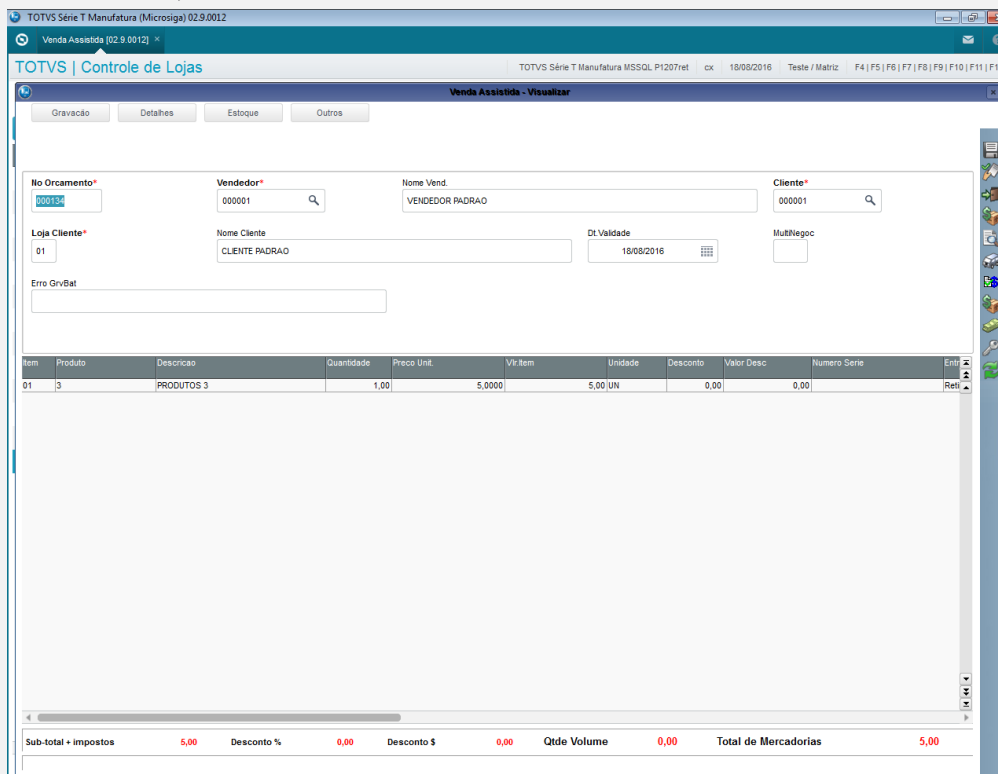

Item	Produto	Descrição	Quantidade	Preço Unit.	Vr Item	Unidade	Desconto	Valor Desc	Numero Serie	Entr.
01	3	PRODUTOS 3	1,00	5,0000	5,00 UN		0,00	0,00		Ret.

Sub-total + impostos	5,00	Desconto %	0,00	Desconto \$	0,00	Qtde Volume	0,00	Total de Mercadorias	5,00
----------------------	------	------------	------	-------------	------	-------------	------	----------------------	------

3- No monitor de integração ERP (LOJA781) configure corretamente os parâmetros para efetuar a busca.

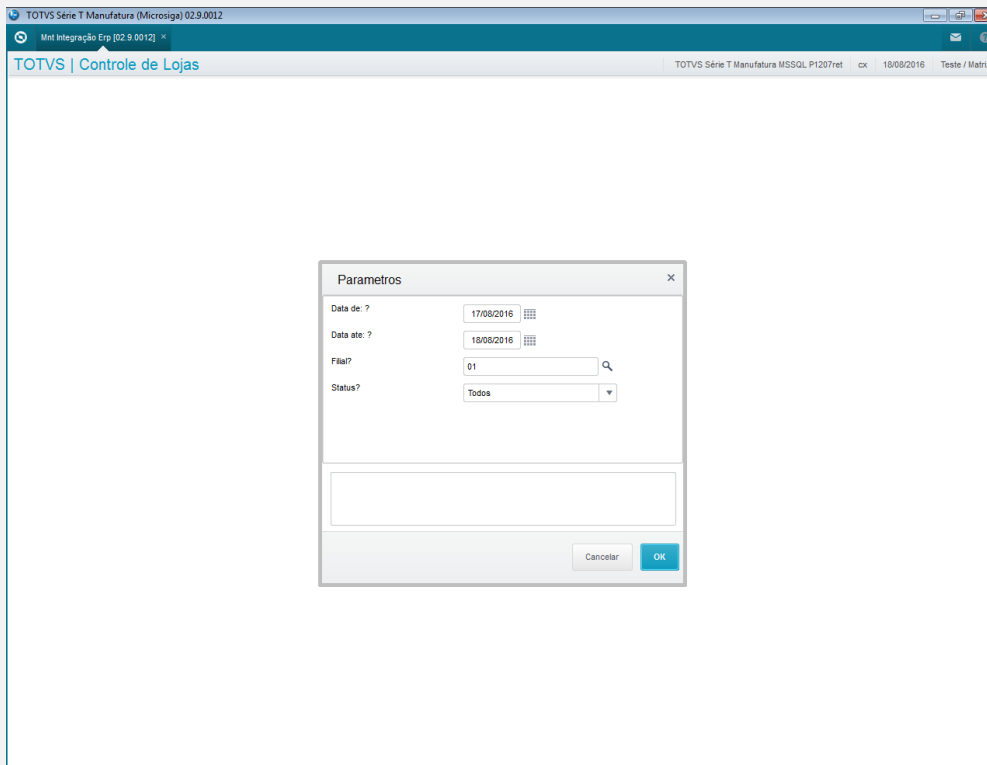

4- Verifique se retornou a venda que foi finalizada anteriormente.

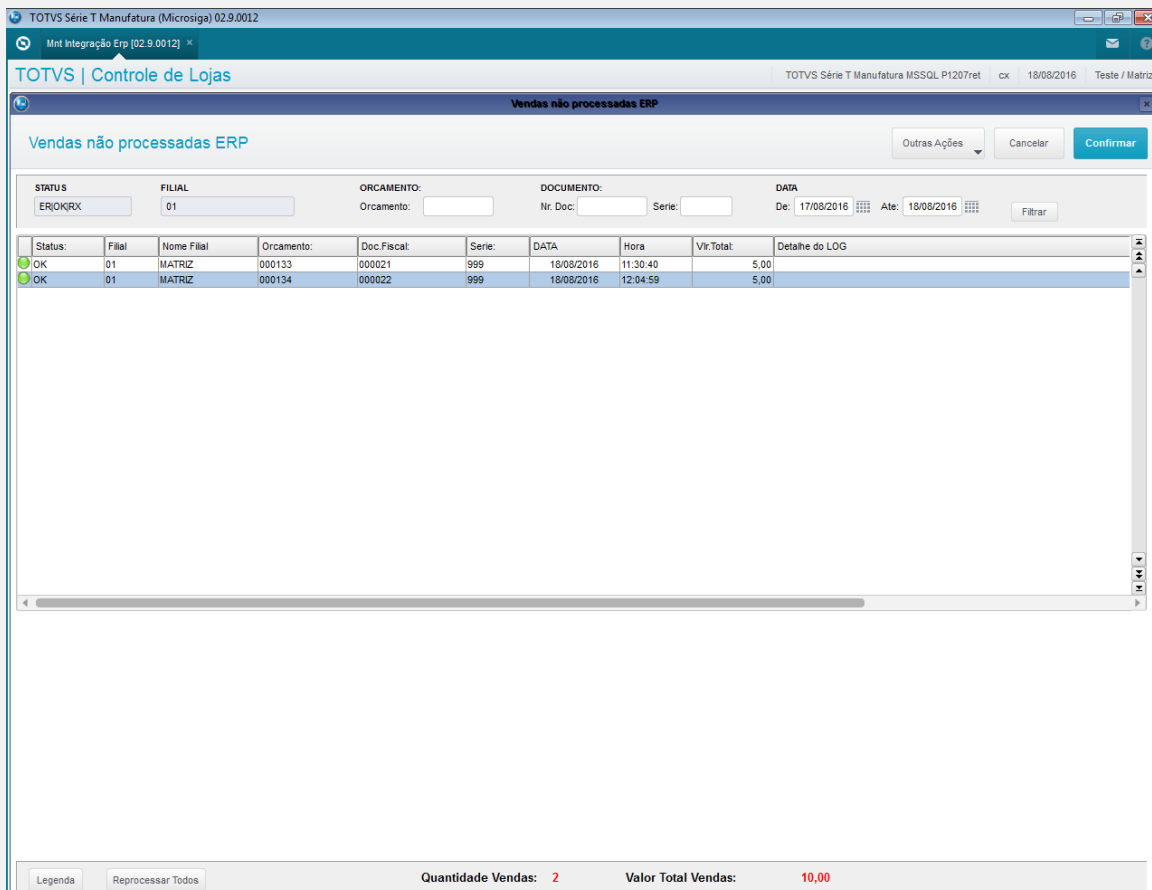

## Teste Integrado (Equipe de Testes)

[Descrever a sequência dos testes realizados em detalhes e os resultados atingidos. O Print Screen de telas é opcional]

## Teste Automatizado (Central de Automação) [Opcional]

[Informar as suítes executadas e descrever os resultados atingidos]

## Dicionário de Dados (Codificação) [Opcional]

[O objetivo é incluir o print-screen da tela do dicionário de dados atualizado quando necessário.]

## 2. Outras Evidências [Opcional]

O objetivo é indicar para a equipe de Testes que a informação criada deve ser validada, como por exemplo, publicação de ponto de entrada, etc.